

平成 12～13 年度科学研究費補助金（基盤研究(C)(2)）研究成果報告書

（課題番号 12630042）

戦後国鉄における中間管理者層の形成と行動に関する研究：

1945 年～1970 年

2002 年 3 月

研究代表者

禹 宗 杢

（埼玉大学経済学部助教授）

平成 12～13 年度科学研究費補助金（基盤研究(C)(2)）研究成果報告書

(課題番号 12630042)

戦後国鉄における中間管理者層の形成と行動に関する研究：

1945 年～1970 年

2002 年 3 月

【研究組織】

研究代表者 禹 宗 杭（埼玉大学経済学部助教授）

【研究経費】

平成 12 年度 700 千円、同 13 年度 500 千円

【目次】

第1部 研究編 戦後国鉄における中間管理者層の形成と行動に関する研究： 1945年～1970年

- 1 はじめに
- 2 前史：系統及び階層
 - 2.1 系統の形成
 - 2.2 階層の構造
- 3 中間管理者層をめぐる取引の構造
 - 3.1 組織の変化
 - 3.2 系統間の力学
 - 3.2.1 時系列的な変化
 - 3.2.2 「事務」と「技術」
 - 3.2.3 職員系統の交渉力
 - 3.2.4 「職員」と「営業」
 - 3.3 階層の現状
 - 3.3.1 「資格」及び「非現業」
 - 3.3.2 人事の論理：「管理」と「慣行」
- 4 若干の事例分析
 - 4.1 概観
 - 4.2 学歴・資格と昇進
 - 4.3 主要ポストをめぐる
 - 4.3.1 非現業の事例
 - 4.3.2 主要現場長の事例
- 5 おわりに

第2部 資料編 日本国有鉄道九州総局の人事データ

解題

データ・ベース

第1部 研究編 戦後国鉄における中間管理者層の形成と行動に関する研究： 1945年～1970年

1 はじめに

本研究は、国鉄における中間管理者層がどのように形成され、どのような行動様式をとるようになったのかを歴史内在的に解明しようとするものである。

この作業を行うに当たって本研究は、中間管理者層が経営組織の内部における自らの地位や役割を可能な限り高め、且つそれを維持するために、最高管理者層及び一般労働者層との間に、ある種の集団的な取引を行ない、そのなかから昇進慣行を始めとする独特な人事慣行を形成してきた側面を重視する。そして、①縦割の系統構造、②キャリア組とノン・キャリア組及びノン・キャリア組のなかでの多重的な階層構造、③中央集権的な労使関係の構造が、そのような取引を可能とさせる背景要因であったという仮設に立つ。

国鉄は、多様な業務を含む鉄道事業を網羅的かつ体系的に組織・運営するために、比較的早い時期から総務、経理、運輸、保線、工作、建設などの縦割別に多段階の組織を編成する系統別組織形態をとってきた。この系統は、キャリア組、ノン・キャリア組を問わず、他系統に対して自分の利害関係を主張・拡大するための折衝＝取引の母体となると同時に、その結束力を維持・強化するためのキャリア組とノン・キャリア組との日常的な取引の場となる。

国鉄は、官僚化の進展のなかでキャリア組とノン・キャリア組とを峻別し、互いの分担を明確にする組織構造を発展させてきた。キャリア組は全国幹部として主に政策にかかわる意志決定を担い、ノン・キャリア組は地方幹部として主にその政策の現業機関への展開とその具体的な執行を担当する。この一種の分業構造は、キャリア組の数が非常に少ない側面と相俟って、ノン・キャリア組の発言力を一定程度以上に維持させる基盤となった。

国鉄は、最高管理者層になり得るキャリア組の数を制限することによって、キャリア組自身のポストを安定化するとともに、ノン・キャリア組の上層移動のチャンスを広げる政策をとってきた。そして、ノン・キャリア組のなかで更に少数のエリート層を早期に選抜することによって、彼らに比較的に安定的な地位を保障するとともに、それから排除された多数のノン・エリートにも上層移動のチャンスを与える政策をとってきた。このような政策は中間管理者の階層構造を多重化し、それぞれの階層が一定程度の交渉力を持ちながらも互いの牽制によってある枠以上にははみ出ないようにする効果があった。庇護移動とトーナメント移動とを巧みに組み合わせたとはいえるこの独特な階層構造のなかから、ノン・キャリア組のエリート層を頂点とする中間管理者層の重層的な取引様式が形成されたのである。

戦後国鉄は、組合の幹部と当局のキャリア組とが直接的な取引＝団交・協議で問題解決をはかる中央集権的な労使関係構造を作り出した。組合の登場は、キャリア組に対するノン・キャリア

組の、そしてノン・キャリア組のなかでのエリート・グループに対するノン・エリート・グループの発言力を増大させる源泉となった。しかし、労使関係における集権的な構造の形成は逆方向の力学をも生み出した。即ち、ある時は組合がキャリア組との直接取引というこの仕組みを利用してノン・キャリア組を牽制し、ある時はキャリア組がこれをテコとしてノン・キャリア組を牽制するようになったのである。なお、労使関係はそれを専門的に取り扱う職員系統を台頭させ、それが伝統的な系統間取引にも影響を及ぼすダイナミズムを作り出した。

ところで、広い組織範囲を有する国鉄において中間管理者層を特定するのは容易な問題ではない。本研究では、差し当たり本庁（本社）の課長補佐以下及び各地方機関の課長以下の非現業職員と現業機関の幹部職員とを合わせて中間管理者層と見做した。本庁（本社）の課長以上、各地方機関の部長以上が各単位の政策決定に深くかかわるのに対して、これらの層は主にその執行に携わり、人的にもノン・キャリア組の異動範囲とほぼ重なるからである。従って、キャリア組の場合はその所属職名が当面地方機関の課長以下である場合においても、中間管理職としては取り扱わなかった。なお、ここでいう中間管理者層はいわゆるミドル・マネージャーとは異なる意味で使われていることを断っておく。

叙述の順序は、まず取引様式の萌芽が形成された戦前の組織及び人事の概要をまとめ、次に戦後における組織と人事の骨格を検討し、引続き具体的な人事資料を以て若干の事例分析を試みる。資料は、主に国鉄の出した文献のほか、関係者からの聞き取りによる¹。

2 前史：系統及び階層

2.1 系統の形成

周知のように、国鉄組織は明治3年3月（1870年4月）、民部省の統括のもとに民部省土木司・監督司と大蔵省出納司の職員をして鉄道建設の事務に当てることから出発した。明治3年7月における民部省鉄道掛の組織は、そのもとに横浜出張所、大阪出張所、神戸出張所をおく、鉄道建設本位の極めて単純な組織であった²。このような組織形態に変化が起きたのは、明治5年6月、「鉄道寮職制並事務章程」が制定されたことを契機としてであった。一方で建設工事が進行するとともに他方で運輸営業が開始されるにつれ、鉄道業務を機能的に処理するために、寮の職制・権限及び各課の職掌を明確にしたのである。この時期の「鉄道寮職制」の内容を簡単に示せば、次の通りである。

「頭 一員

寮中諸官員ノ首長ニシテ鉄道一切ノ事務ヲ管理スルヲ掌ル

寮中諸官員ノ処務ヲ指令シ各課ノ事ヲ統督ス

寮中諸般ノ事務其章程ト成規トニ照シテ之ヲ踐行修整スルニ於テ脚輔ニ対シ担保ノ責任ヲ有ス

…

之ヲ勅任官トス

権頭 一員

職掌責任頭ニ丞ク

頭欠席スルカ又ハ欠員ノ時ハ一切頭ノ職掌ヲ代理スルヲ得

助 定員ナシ

寮中各課ノ長トシテ其事務ヲ担当スルヲ掌ル

各掌管ノ事務ヲ整理スルニ於テハ頭権頭ニ対シテ其責任ヲ有ス

権助 定員ナシ

職掌責任助ニ丞ク

以上之ヲ奏任官トス

大属

…

権少属

頭権頭ノ指令ニ従ヒテ寮中ノ事務ヲ処ス

以上之ヲ判任官トス

大属以下ノ人員ハ事務ノ繁簡ニ従ヒテ増減アルヘシ

主記課

往復文案応接通弁翻訳等ノ事務ヲ管ス

主計課

内外資用ノ金銀及ヒ諸物品ヲ出納領給シ及ヒ旅客貨物ノ運賃ヲ出納スル等諸計算簿記ノ事ヲ管ス

…」³

勿論、この時期実際の鉄道建設及びその運営は雇外国人に任されており、その意味で雇外国人の管理を本位とした創設期の鉄道組織は、直轄体制の整った以後の組織とは異なる点が多い。が、にもかかわらず、この組織はその制度的特質において後に引き継がれる注目すべき幾つかの特徴を有していた。

第一に、組織の骨格をなす職制とは基本的に官制を意味し、具体的な仕事の秩序よりは官吏としてのいわゆる階級的な秩序が優先されていることである。

第二に、その秩序は身分の序列を基本とし、殊に奏任官と判任官との間に意識的な境界線が引かれていることである。それは、「頭」（「権頭」）は「一切ノ事務ヲ管理スルニ掌」り、「卿輔ニ対シ担保ノ責任ヲ有」し、また「助」（「権助」）は「其事務ヲ担当スルヲ掌」り、「頭権頭ニ対シテ其責任ヲ有」するのに対して、大属以下の判任官は「頭権頭ノ指令ニ従ヒテ寮中ノ事務ヲ処ス」と規定されていることに集中的に現れる。即ち、奏任官以上は管理者であって、判任官以下は単純な事務処理者、敢えていえば被管理者であると想定されているのである。

図1 鉄道寮の組織 (1872年)

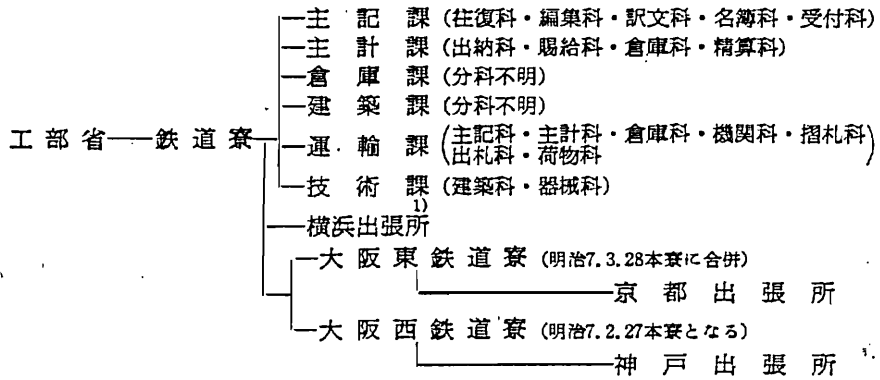

1) 横浜出張所は、明治6年2月14日横浜駅にあった運輸課および建築課が新橋に移転したさい、廃止されたと推定される。

出所：日本国有鉄道『日本国有鉄道百年史』第1巻、214頁。

第三に、にもかかわらず、その身分の序列は決定的な断層を作らずにゆるやかな連続体をなしていることである。それは人事権が一方に集中されずに連続的に分散されたいところに端的に現れる。例えば、奏任官の「助」（「権助」）は職務上には自分の直属の上司である「頭」に「其責任ヲ有ス」。しかし、「頭」は基本的に奏任官に対する人事権を有しない。即ち、「頭」は「寮中諸官員ノ能否勤惰ヲ監視シテ之ヲ進退黜陟シ又ハ其員ヲ増減スル等ハ審案具状シテ卿輔ニ呈シ其決判ヲ乞フ」こととなっており、自ら専決できるのは「各処ニ在職出張セル本寮付属月給二十両以下ニテ定員内ニ在ルモノヲ黜陟スル事」にすぎない。これは、身分的に管理者・被管理者の関係であり、職務的には直接の上司・部下関係である、課長の「助」（奏任官）と課員の判任官との間においても同様である。課を「掌ル」「助」は職務上判任官を指揮しなければならないが、判任官に対する「黜陟」の権限は有しないのである。要するに、部下に対する「黜陟」の権限は、直属の上司ではなくその一段うえの上司が行使するように制度化されたといえよう。

第四に、このような秩序を基本としながらも組織の内部部署を明確に規定していることである。この時期は主記、主計、倉庫、建築、運輸、技術の 6 課が設けられた。そして各課はさらに幾つかの「科」に分けられた。分課制が始まったのである。当時の組織図は、図 1 の通りである。

この組織形態は、二・三の点で以後の組織的發展に極めて示唆的である。その一つは、部課制の土台が作られたことである。ここでいう部課制とは、いわゆる組織が仕事をするという意味において、部・課と分けられた組織単位が分業化された業務の実質的な担い手となる組織編成の仕方をいう。例えば、この時期「頭」には「各課ヲ廃立シ及ヒ寮中ノ諸規則ヲ更正スル等ノ事アレハ卿輔ノ判決ヲ乞テ之ヲ処置ス」という職掌責任が与えられている。しかし、課の編成そのものが予め決められている以上、現実的にはそれらを前提としながら仕事を進めていくこととなる。よって、「頭」の実質的な権限は「各課ノ官員ヲ左右交替スル事」に限られる。が、これまた各課が自分の職掌の維持やそのための専門性を主張することになると、課そのものが人事権を行使する単位となりかねない。部課制が根を下ろすと、最高責任者→部課責任者→部課員という指揮命令系統とは裏腹に、部課の責任者はどのようにして部課の内部慣行によく適応しそれをコントロールするかが、そして最高責任者はどのようにして部課制の慣行によく適応しそれを円滑に調整するかが、自らの職務の成否を決するという逆方向のベクトルが形成される可能性が高くなる。

その二つは、系統が芽生えたことである。この時期に作られた上記の 6 課は、以後組織の拡大とともにあるいは部・局とその名称を変え、あるいはその内部に組織の細分・統合をもたらすものの、総務、経理、資材、建設、運輸、工作という国鉄の系統組織の骨格をなしていく。この際、次の二点に留意しなければならない。

第一点は、いわゆるライン・スタッフとは異なる観念が働いていることである。上記の組織図からいうと、一応業務上では主記課と主計課がスタッフ部門に当たり、建築課、運輸課、技術課がそれぞれ線路、輸送、車両業務を担うライン部門に当たり、倉庫課がその中間的な存在であるといえる。後述するように、倉庫課は支援業務という機能からはスタッフ的といえるが、自ら現業機関（倉庫）を有している点ではライン的な要素を含んでいた。興味深いのは、これらがライ

ンとスタッフというように明確に区別されずに、同等の課として並列的に編成されていることである。この並列の構造は、ラインに対する統制の問題とスタッフ部門のライン化という問題を同時に引き起こす。もし、スタッフ部門が計画的機能やコントローラ的な機能を果たす場合には、日常的な予算・人事の運用の権限は基本的に各ラインに委譲されるはずである。逆に、支援業務一般を完全にスタッフ部門に集中する場合には、各ラインは独自の事務処理スタッフを持たなくてもよいはずである。図 1 の組織はこのどちらとも異なる。例えば経理部門（主計課）は、最高責任者に対してコントローラ的なスタッフ機能を果たすのではなく、日常的な事務処理機能と一体化して、それ自体あたかも一つのラインであるかのように想定されている。これは各ラインが自らのスタッフを相当程度抱えこむことと対になる。例えば、運輸課はその内部に「主記科・主計科」などのスタッフ部署を設けている。この時期は鉄道の創設期に当たる故、全般的に線路敷設に重点がおかれているわけであるが、営業開始を目前にして、その業務を担うべき運輸課にこれらの部署が設けられたことは、以後、分化の程度を増す各ライン毎に同様のスタッフ部署を持たせることを予告しているといつてよい。この並列の構造は、各ラインが予算・人事の運用権を有するものの、それを主記・主計部門と日常的に「事務折衝」するなかで行使するしかなく、主記・主計はその日常的な「折衝」を通じてこそライン各部門と同等の存在感を維持できることを意味する。そして、最高責任者は各ラインをトップ・ダウン的にコントロールする強力な手段がない故、これら各部門の折衝のうえで一定の枠からはみ出る部分を統制していく行動パターンをとる可能性が高いことを意味する。

第二点は、未だに区別が明確でないものの、系統と各現業機関との関係を示唆していることである。例えば、運輸課には上記の「主記科・主計科」の外に「倉庫科・機関科・摺札科・出札科・荷物科」が置かれた。当時の「鉄道寮運輸課処務規定」によれば、「倉庫科」は「汽車運転に要する諸機械等の出納・物品購入・不用品売却・上用品配給などに関する倉庫関係の事務を取り扱い」、「機関科」は「機関車の保守および運転用諸用品の支給、火夫（機関助手）の取締り等を行ない」、「摺札科」は「乗車券・貨物証書・その他帳表類の印刷に従事し」、「出札科」は「乗車券の販売に従事し」、「荷物科」は「諸荷物の運送・預り品・遺失品等の取扱いに従事する」こととなっていた。「火夫（機関助手）の取締り」や「乗車券の販売」、「諸荷物の運送」等は基本的に現業機関の業務であるから、この段階ではまだ現業と非現業との区別が明確でなかったことが分かる。それがやがて機関庫・駅などの現業機関が出来上がるにつれ、輸送（サービスの生産）・営業（サービスの販売）に直接携わる部門（現業）とそれらを計画・管理・統制する部門（非現業）とに分化するわけであるが、その際に各現業機関の所管をどこにするかによって系統の輪郭が決まってくることになる。例えば、この段階では機関庫や駅を一括して「運輸課」の所管に入れているが、やがて機関庫の所管を別途にすることによって、「運転」と「運輸」という系統が互いに分立することになる。

では、このような創設期の組織は以後どのような発展を遂げたのだろうか。図 2 は鉄道国有化直前の 1906 年現在の鉄道作業局の組織を示したものである。倉庫が計理に統合され、運転関

図2 鉄道作業局の組織 (1906年)

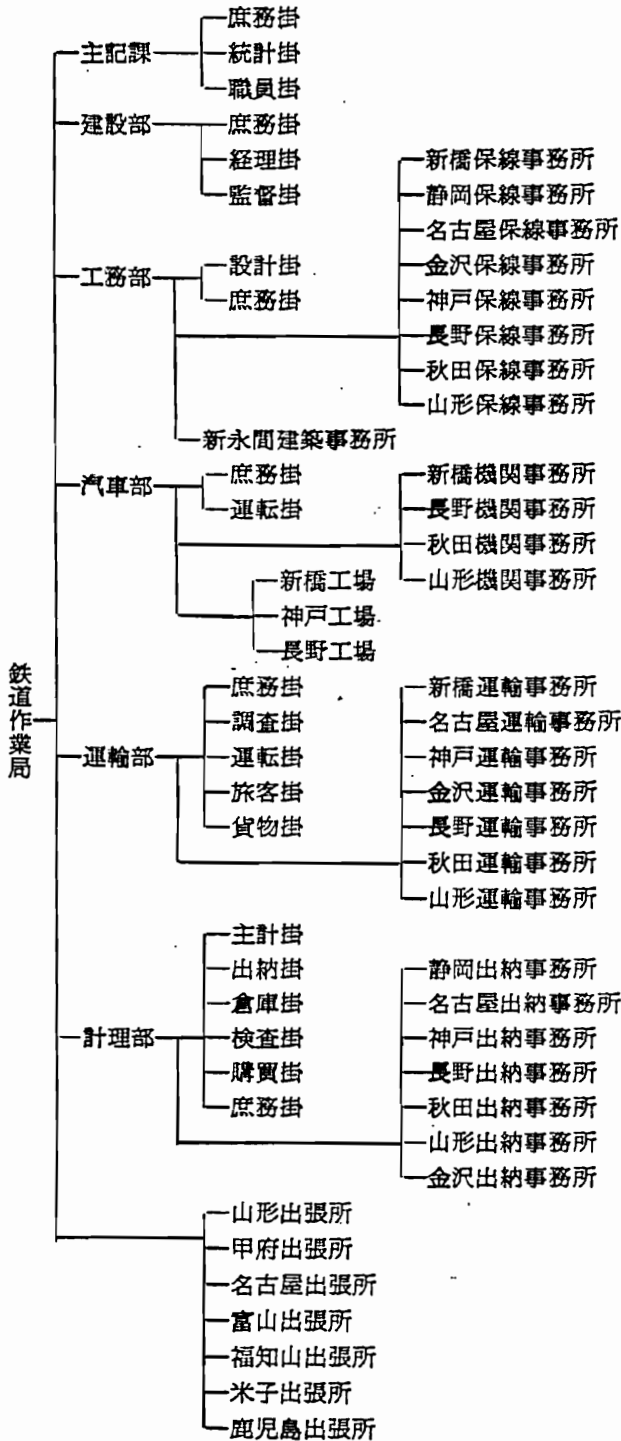

出所：日本国有鉄道『日本国有鉄道百年史』第3巻、214頁。

図3 鉄道院の組織 (1908年)

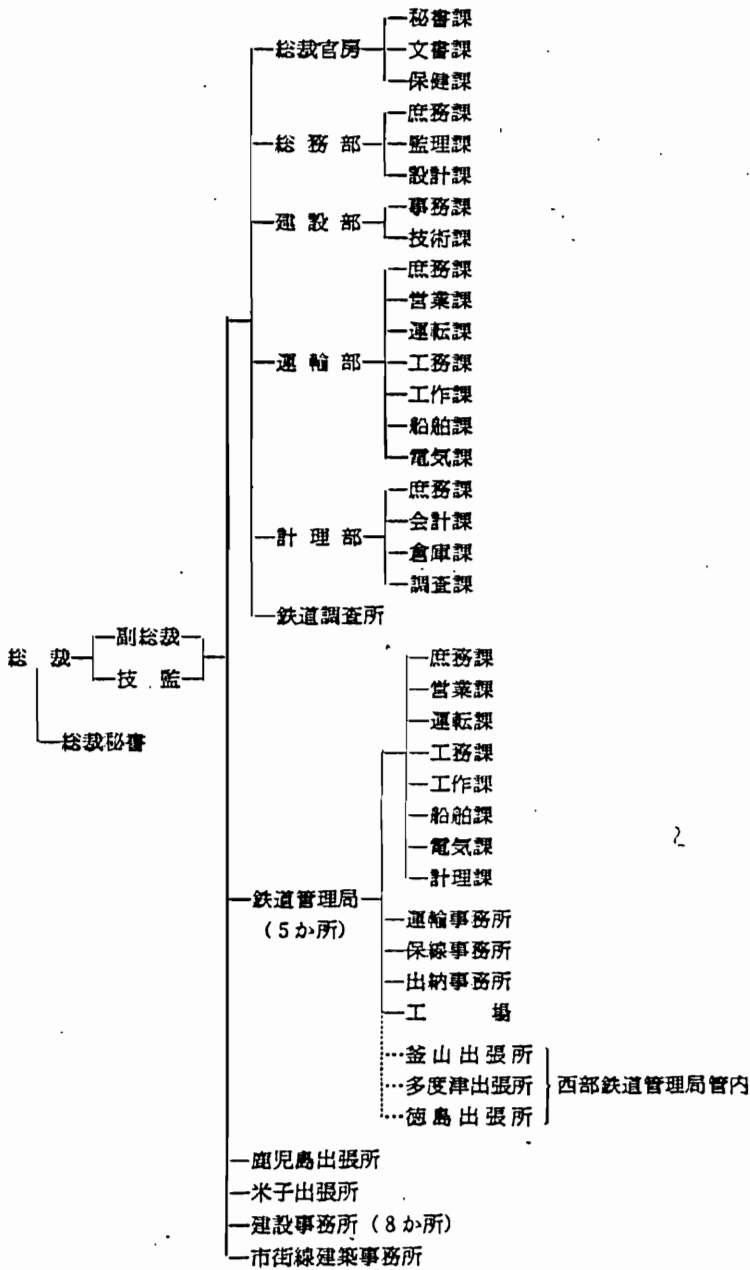

出所：日本国有鉄道『日本国有鉄道百年史』第5巻、245頁。

係（「機関事務所」）が運輸から分離されたことを除くと、基本的に上記の系統が維持されているのが分かる。そして、各系統が自分の現業機関を有する形をとっている点では、中央から現場までを縦割する組織形態としての系統がいよいよ本格的に形成されたといえる。

しかし、鉄道国有化はこの縦割本位の組織形態に変化をもたらした。一方での業務の膨張と他方で体系的な管理の必要性が統一的な地方組織の創設を促したのである。1908年12月、内閣直属の機関として設置された鉄道院は、中央に総裁官房及び総務部、建設部、運輸部、計理部、鉄道調査所を置き、地方に東部、中部、西部、九州、北海道の五つの鉄道管理局を設置した。そして、その鉄道管理局の下に運輸事務所（この時期には上記の「機関事務所」は既に運輸事務所に統合されていた）・保線事務所・出納事務所を置き、また工場もすべて管理局の管轄下においた。その組織図は図3の通りである。

この組織はその形態において以前とは異なる幾つの特徴を有していた。一つは、中央から現場までを一本に貫く縦割の濃度が稀釈していることである。それは、従来は中央の各部門に直属していた保線・運輸・出納などの各事務所及び工場が中央から切り離され、地方機関の鉄道管理局に属する構造となっているところに端的に現れる。「中央の内部各部が純粹の補助機関となった…それと同時に第一次地方機関が鉄道局として地方の総合的な鉄道経営の管理機関として成立した」⁴といわれる所以である。二つは、地方分権主義をとったことである。これに関しては、「それぞれの鉄道局は完全な行政的¹単位を構成し、管理局長は直接に総裁の指揮を受け、広範な権限を委任され、所管内の運輸ならびに附帯業務及び鉄道の保存・改良などの業務全般にわたって、十分に活躍しうることになった」⁵といわれており、「この時代が国鉄の地方分権の名実ともに行なわれた唯一の時代である」⁶と評価されている。

しかし、後藤新平によって進められた「地方分権」は、その「分権主義」が展開された時間が短く、なお統一的な地方機関を設置するという形態だけではその内容をなかなか担保できない側面もあって、やがて内閣及び鉄道責任者の交替とともにその内実がうすれてゆく。鉄道院時代以降国鉄は1940年代までに鉄道（管理）局体制を組織形態の中心とするが、これに関しては次のような評価が内部から出されている。「従来の組織にあっては、鉄道局長は各地方に於いて本庁の総裁と殆ど同じ幅の仕事を担当して包括的な鉄道の責任者であり業務は総裁から地方局長という形で行なわれていた。所が形式は正に左様であるがその業務の幅が余りにも広くバラエティが余りにも多過ぎるため実体的には已むを得ず本庁の主管局長が鉄道局の関係部長を内面的に指導するということが行なわれて来た。そのために鉄道局長の責任は極めて不明確になると共に本庁の局長の責任も亦必ずしもはっきりしたものではなかった」（傍点、筆者）⁷。依然として系統の線が強く働いていたことが分かる。鉄道省時代の組織を取り上げてこの問題を少し詳しく検討しよう。

図4は1920年に鉄道省が発足した時の組織図である。まず、中央組織からみると、省直属の事務所等を除いて中央の部局は大臣官房、監督局、運輸局、建設局、工務局、工作局及び経理局

図4 鉄道省の組織 (1920年)

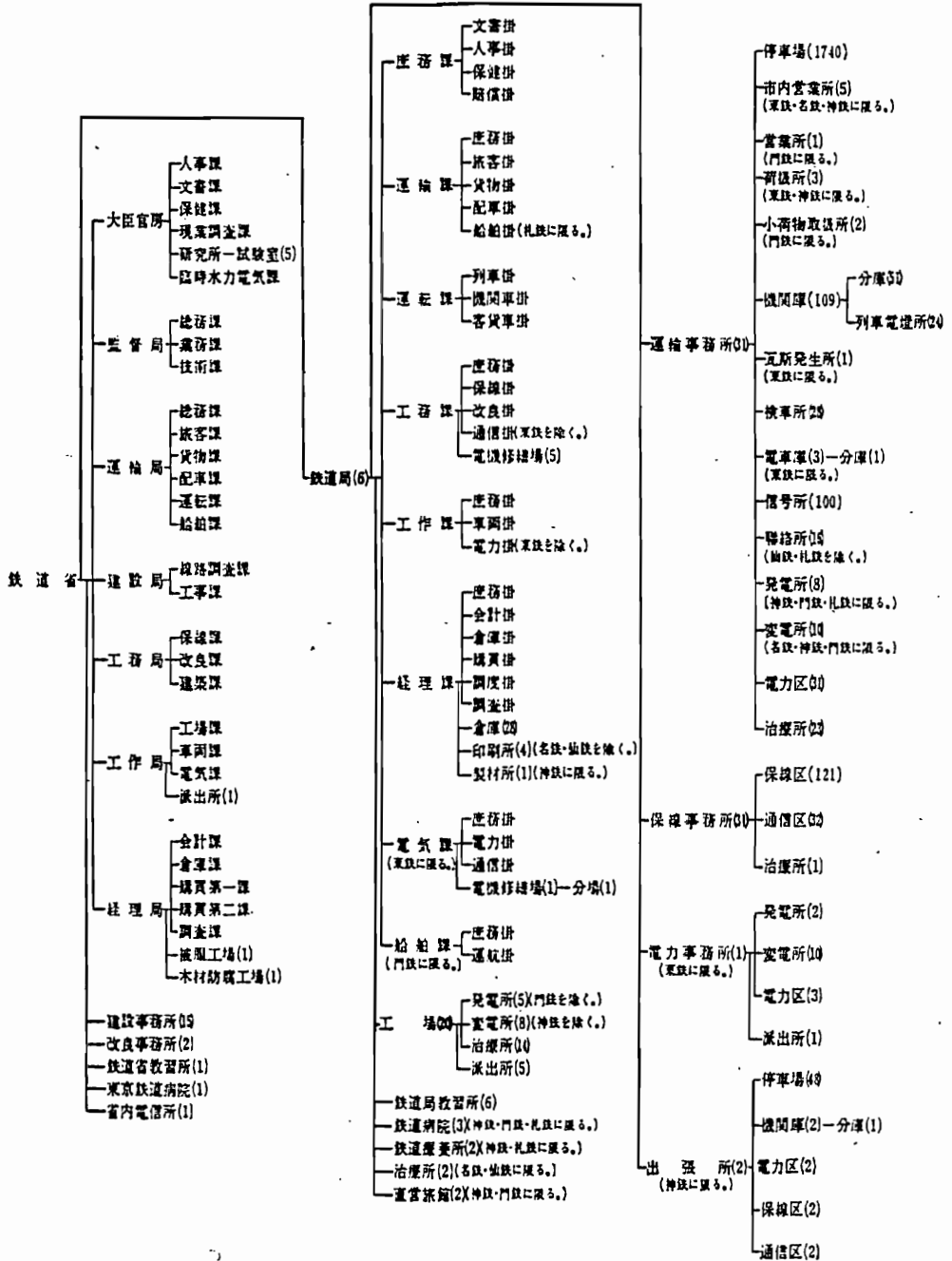

備考 停車場数は、大正9年3月31日現在のものを示し、仮乗降場も含む。

出所：日本国有鉄道『日本国有鉄道百年史』第7巻、173～174頁。

で構成されている。鉄道院時代（図 3）と比較すると、中央組織を簡素化し既成鉄道の運輸・保守を総合的に管理するものとして設けられた（鉄道院）運輸部が、ここで再び運輸局、工務局、工作局と分離し、従来の系統が復元される形となっている（図 2 参照）。大臣官房が従来の主記を引き継ぐもので、今度新しく設けられた「監督局」は、地方鉄道及び南満州鉄道を監督するために鉄道院時代に設置された「総務部」を継承するものである。

次に、鉄道局の組織をみると、本局の基本的な部署として庶務課、運輸課、運転課、工務課、工作課、経理課が置かれ、東鉄に限って電気課、門鉄に限って船舶課が設けられている。中央組織との対応関係では、大臣官房—庶務課、運輸局—運輸課・運転課、工務局—工務課、工作局—工作課、経理局—経理課となる。中央の監督局に対応する部署がないのは、監督局の業務が国鉄以外の鉄道を対象とする故、当然である。また建設課がないのは、鉄道建設が各地方で日常的に営まれる性質のものでないからであり、その業務は省直属の「建設事務所」が担うことになっていた。なお、電気課は鉄道省発足の時点では東鉄に限って設けられたが、翌年の 1921 年に本省に電気局が設置されるにつれ、各鉄道局においても主に「工務課通信掛」の分掌と「工作課電力掛」の分掌とを移管して同時に新設された。その意味では電気局—電気課とつながる新たな系統が成立したと見てよい。一方、運転課は未だに中央の対応部局（「運転局」）を安定的に成立させておらず、その意味では確固たる系統として成立したとはいえないが、「機関事務所」が「運輸事務所」とは別系統として「汽車部」に属していた経緯からも分かるように（図 2）、実際にはそれ自身既に一つの系統の性格を有していたとみて大きな間違いはない。

この系統の存在は、本局各部署とほかの地方機関、局の地方官署及び現業機関との関係をもとより明確になる。図 4 の上段からみていこう。庶務課は総括スタッフである故、「治療所」を除いては独自の所管機関を有しない（後述）。運輸課は「運輸事務所」を通じて主に「停車場」「営業所」「荷扱所」などを管轄する。運転課は同じく「運輸事務所」を通じて主に「機関庫」を管轄する。工務課は基本的に「保線事務所」を通じて「保線区」を管轄する。工作課はそれ自体一つの地方機関である「工場」と密接な関係を持ち、運輸事務所を通じて「検車所」に影響を及ぼす。経理課は総括スタッフであると同時に自分に所属する「倉庫」を直轄し、ほかに「印刷所」等を有する。電気課は運輸事務所を通じて「発電所」「変電所」「電力区」を、また保線事務所を通じて「通信区」を管轄する。

こうみると、大きく分けて、線路の敷設（「建設」）、その保守（「工務」）、電気通信の設備・保守（「電気」）、車両の設備・保守（「工作」）、車両の運転（「運転」）、旅客・貨物サービスの輸送・販売（「運輸」）、全般的な資材・経理業務（「経理」）、全般的な支援業務（「庶務」、以下「総務」と記す）という鉄道事業の分業構造に沿いながら、例えば工務局—工務課—保線事務所—保線区というように、中央から現場までを縦に束ねる、言葉通りの系統が国鉄組織の内部を貫いているのが分かる。建設の場合は建設局の統括の下、建設事務所—派出所—詰所という形で現場まで系統が通った。なお、総括スタッフで基本的に所管の事業機関を有していない「総務」の場合も、異なった意味では独自の管轄をもっていることに留意する必要がある。それは経営内福祉施設と

労使関係機関である。国鉄が早い時期から共済組合（旧名は救済組合）を創設し、医療・年金などの従業員福祉に取り組んだことはよく知られている⁸。この共済組合及び病院・治療所などの福祉施設は基本的に総務系統の管轄に属した。具体的には大臣官房保健課―庶務課保健掛がそれを分掌した。一方、国鉄当局は第一次大戦期に再び活性化した労働組合運動に対応するため「現業委員会」という労使懇談組織を作り上げたが⁹、各事務所又は工場等を単位として組織され、1928年には合計137ヶ所に達したこの組織も¹⁰、基本的には総務系統の管轄に属した。具体的には大臣官房現業調査課がそれを掌握し、地方においては庶務課人事掛が深くかかわったと思われる。即ち、総務は鉄道の事業機関ではなく労使関係にかかわる諸機関をその所管として有したのであり、その意味では経理と同様、総括スタッフであると同時に自分に属する独自の縦割をもつ系統として存在したのである。

このような系統の維持には、系統別に割り当てられた比較的安定的な分業構造のほか、自分のことに関する系統自らのある種の自治が大きな意味を有していた。ここで自治とは基本的に各系統の予算と人事とを自ら決めることである。再び図4に目を転じよう。地方機関に「課」の下部単位として「掛」が置かれたのは、1916年に「鉄道管理局事務分掌規程」が定められて以降である。この部課制の全面的な導入によって、管理局は「本院なみの内部組織の充実」を実現した¹¹。この「掛」に注目すると、総括スタッフの庶務課を除き、鉄道局の各課には基本的に「庶務掛」たるものが置かれていることに気付く。運転課だけにはそれがなく、当時は「列車掛」が自身の固有の分掌とともに「他掛に属せざる事項」即ち「庶務」的な事項をも兼ねることになっていた¹²。が、やがて翌年の1921年には運転課にも同じく「庶務掛」が設置され、各課が「庶務掛」を揃えることになる。この意味でも運転は既に実質的な系統として成立したといえる。

庶務掛の存在が重要な理由は、それが各課共通で「課の文書および人事、主管業務従事員の定員の査定および配置、主管業務の成績ならびに統計、主管業務の予算の下調べ」をその基本的分掌とし、ほかに各課毎に必要な各種の契約行為を担う部署であったからである。要するに、各系統にとって総務と経理とを合わせた総括スタッフ的な存在であり、系統内部のヒトとカネを掌握し、系統の利害関係を背負ってその問題を総務部門及び経理部門と折衝するのが各系統の庶務掛であったのである。各課庶務掛はヒトとカネに関する自系統の案を取りまとめ、ヒトに関しては庶務課と折衝し、カネに関しては経理課と折衝した。具体的には「定員の査定および配置、職員の身分、進退および賞罰」を分掌する庶務課人事掛、そして「歳入・歳出の予算および決算」を担当する経理課会計掛、「物品請求権の審査および物品出納命令」を担当する経理課倉庫掛、そして「管内所要物品の請求および監督」を担当する経理課調度掛が、その折衝の相手であった。この際、庶務課及び経理課の機能は、その設定如何によっては各系統案（要求）の単なる手続的な処理に止まる段階から各系統案に対する厳しい事前チェックを果たす段階まで様々なヴァリエーションがあり得た。が、実際はその中間的な形をとっていたと思われる。即ち、各系統のある程度の自主的運用を認めながらも一定の枠から食み出る場合や政策上必要と認めた場合は統制ができるようにすることであり、これが各系統に対する総務、経理の発言権の基本をなしていたのである。

終りに、戦時期の変化について簡単に検討しよう。戦争遂行上のさまざまな必要性は組織のうえにも幾つかの重要な変化をもたらした。その一つは、従来大きく運輸事務所と保線事務所とに分かれていた鉄道局の地方官署を「管理部」として一体化したことである。これは戦争が深刻化するにつれ、中央及び鉄道局からの統制が機能不全に陥ることに備えて、現場に近いところで統一的な管理をはかろうと目論んだ結果であった。従って、地方官署レベルでの管理部への統合がそれ自体として系統を弱めたとはいえない。系統の面でむしろ注目すべきは、戦争動員の必要性から1939年に大臣官房に「養成課」が設けられたのに続いて、1943年には中央に「要員局」が設置されたことである。これが翌年には「勤労局」となり、やがて終戦とともに「職員局」となる。従来は主に大臣官房が人事及び労使関係を担う中央部署であった。が、人事といっても、全国的な方針の決定のほかは、大臣官房の取り扱う実務の範囲は全国幹部のことに限られていた。また、労使関係といっても、現業委員会が懇談組織であったが故に、緊張の程度も実務の量も限られたものであった。それが大臣官房という形での対応を可能にしたといえる。しかし、戦時期における動員の必要性と戦後における労働組合の台頭は労務管理・労使関係管理の重みを倍増させた。「職員局」—「総務部」（旧庶務課）とつながる総務系統はより力強い系統と成長するのである。

2.2 階層の構造

官吏組織の内部が奏任官と判任官との間を境界としてある種の断層を作っていたことについては既にふれた。この断層は官僚化の進展とともに1885年に公布された「政綱五章」を皮切りにより制度化された。「奏任以上ハ官ニ職権アリテ各々機関ノ一部ニ当ル者ナリ。属官ハ使用ヲ受クル者ナリ。従前官制ノ区別明ナラズシテ雇等外ノ年ヲ経タル者ハ進テ属官ニ昇リ。属官ノ年資ヲ経タル者ハ進テ奏任ニ列ス。是レ試験法ナキノ致ス所ニ由ル。今既ニ試験法ヲ定ムルトキハ凡ソ奏任ノ官ハ必ス高等試験ヲ経タル者ニ限り。属官ノ年勞ヲ積ム者ハ漸クニ其俸給ヲ増シ奏任初等官（即現七等官）ト相匹等セシムルコトヲ得ヘシ」¹³とされ、文官の場合基本的に高等試験を通るのが自ら「機関ノ一部」となるための必須の条件となった。

この断層の制度化はそれ自体キャリアの峻別の制度化でもあった。翌年の1886年、それまで一本化されていた官吏の俸給体系が「高等官官等俸給令」と「判任官官等俸給令」とに分けられた¹⁴。これらの俸給令によると、高等官はそのランクが6等に分けられており、5年を超えない限り上位のランクには昇叙できないことになっていたから、結局勤続30年程度を目途にその官吏生活が設計されたことになる。同じく判任官の場合も勤続30年程度を目途にその官吏生活が設計された。要するに、高等官（奏任官及び勅任官）と判任官とは採用の入口から区別され、その職業生活のキャリアが互いに異なる存在として制度化されたのである。いわゆる高文組として入職し、高等官としてのキャリアを歩む層の大多数は帝大卒であった。彼らが基本的に最高管理者層を形成したのである。

但し、現業官庁としての国鉄には一般官庁とは多少異なる側面があった。いわゆる「経験熟達」

の価値が相対的に高く評価されたのである。一般文官とは違って、文官普通試験を経なくとも鉄道庁長官の定まる試験規則によって駅長を任用できるようにした駅長の特別任用制度(1890年)¹⁵、満2年以上鉄道局に雇員として勤続した者は試験によらずとも書記補に任用できるようにしたこと(1893年)¹⁶などがその例であるが、判任官を対象としたこれらの特別任用制度はやがて奏任官にまで拡大された。即ち、1897年には鉄道技師・技手または満3年以上鉄道局判任官に在職した者より選考を経て鉄道事務官(奏任官)を任用できるようにしたのである¹⁷。その理由は「当省鉄道事務官ノ職掌タル一般ノ行政事務ト其趣ヲ異ニシ…一種ノ技術ニ属シ幾多ノ経験熟達ノモノニアラサレハ敏活之ヲ処理スル能ハス」¹⁸ということであった。要するに、「経験熟達」という要素が奏任官への障壁まで崩していたのである。以後、この観念が人事制度全般に重要な意味をもつようになる。

1907年、鉄道国有化に際して政府は「帝国鉄道庁職員特別任用令」を公布し、満3年以上鉄道に関する職務に従事し現に判任官3級俸以上、判任官5級俸以上の俸給を受け取る者より主事及び主事補をそれぞれ任用できるようにした。主事・主事補は両者とも奏任官である。1920年、この任用令は廃止され、5年以上判任官以上の官に在職して行政事務に従事し、判任官5級俸以上の俸給を受け取る者のなかから事務官・副参事・参事補を任用できるようにした、新たな任用令が公布された。

要するに、いわゆる事務系に焦点を合わせると、広い意味での国鉄管理者のなかにはキャリアを異にする三つの階層が存在したといえる。第1グループは主に帝大を卒業し高文に合格して奏任官から勅任官へのキャリアを歩む最高管理者層である。そして、第3グループは主に中学以下の学歴をもち判任官としてキャリアを終える層である。この層は非現業においては一般事務を担当し、現業においてはそれぞれの現業機関の中間管理職、あるいはそれが小さな駅などの場合はその長を務めた。この第1グループと第3グループとの中間を歩むのが第2グループであった。帝大も出ていないし高文にも合格していないが、判任官から出発した奏任官にまでそのキャリアを伸ばして行く層である。これらの層が地方機関の実務を実質的に担当し、規模の大きな現業機関の長を務めることになる。国鉄の管理者層の内的ダイナミズムはこの第2グループを軸に展開された。そして、この第2グループを作り上げた基盤の一つが内部養成であった。専門卒など比較的学歴の高い者のほか、国鉄の内部で選抜され養成された者が第2グループに参入するようになったと思われるのである。養成のことに進む前に、いわゆる技術系の階層構造に関しても簡単にふれておこう。

鉄道事業はその建設・運営に多数の技術者を必要とする。初め雇外国人の力を借りて開始した鉄道事業であったため、その雇外国人を代替できる日本人技術者を養成し、彼らを官吏組織のなかに円滑に包摂するのは至急の課題であった。養成は後でふれることにし、技術者の組織化からみると、官吏組織は初め金銭的インセンティブを中心に技術職の組織内化をはかろうとした。1871年に「工部省各科工術等級並月給表」が定められた際、その趣旨として「技術家…其位地ヲ卑ウシ、而シテ其俸給ヲ厚ウセサルヘカラス」¹⁹と述べられているのが、それをよく表わす。実際、当時の月給表によると、技術官には一般官吏より相当程度高い月給が設定されていた²⁰。

なお、一般官吏とは違って技術官の場合には同じ官等のなかでも多数の月給等級が設定されていた。これは技術のばらつきが大きかった当時の実情を反映していると同時に、官吏組織が官等の序列よりは月給の多寡を軸に技術職を編成しようとしたことを示す。

しかし、金銭によるインセンティブだけで技術職を包摂することは自ずから限界を有していた。権限の問題がそれである。実質的に技術職に多くの権限が委譲されると、彼らを官吏組織の埒外に置くことは危険であった。官吏組織は自分のなかでの身分的秩序を整える一方、やがて技術職の地位が向上するにつれ²¹、彼らを自らの秩序のなかに本格的に編成しようとした。1886年、「高等官官等俸給令」「判任官官等俸給令」の制定と時を同じくして「技術官官等俸給令」が制定されたのがそれをよく示す。この令によって、判任官相当の技手にはまだ同等の官等に多数の月給等級が設定される特殊性が残されたものの、奏任官相当の技師には一般の高等官と同じような報酬体系が適用されることとなった。技師の組織内化＝官僚化であり、このような技術職の身分的編成は1910年に「技術官俸給令」が廃止され、一般文官のそれと統合された時点で完成された。

一般官吏と同様、技術職の身分的編成も技師と技手との間に権限や資格・能力の峻別を伴っていた。1886年、「技術官官等俸給令」への移行に当って鉄道局は次のような趣旨で高給の技手を本局雇いとすることを上申している。「之（高給の技手―筆者）ヲ其給額ニ相当スル高等官ニ推挙センカ、元来其人ト為リ学識ヨリ成立タスシテ実業上ヨリ成立チ、所謂職人肌ニシテ…一個ノ建築場所ヲ負担セシムルニハ…其功績綽々余裕アリト雖モ、一方面ノ工事ヲ全任シテ多ノ技手ヲ指揮シテ各種ノ事業ヲ総括スル如キ師長ノ度量ニ於テハ、稍慊ラサル所無之ニ非レハ、高等官ニ置カンハ少シク憚ルヘキ次第ニ有之…本局雇ヲ命シ月給ハ二百円以内ニ於テ適宜給与シ、其身分方ハ多少吏員ヲ指揮為致候ニ付判任ニ準シ取扱度…」²²。要するに、技師と技手とは「学識」「度量」「指揮」などの側面で区別されるべき存在であったのである。

こうして、初期には工部大学校などの卒業者が、そして大学制度が整った後には主要大学の工学部出身者が技師の主な供給源となった。反面、各種の技術系中等学校の出身者は主に技手となり、ここにおいても両者は職業的キャリアを異にする存在として制度化されていったのである。但し、この場合にも中間的な存在はあり得た。専門卒などのほか、国鉄の内部養成で育てられた層である。以下、国鉄の内部養成を簡略にみよう。

国鉄の養成制度は、大きく現場従業員に短期間で実務教育を施す課程と、幹部養成を目的として比較的長期にわたって一般教育をも施す課程とに分けられる。ここでの関心はもっぱら幹部養成である故、後者に限ってみる。当初幹部養成は、雇外国人を代替できる技術者の養成が急務であったため、技術系から始まった。1877年、大阪に工技養成所が開設された。中学校卒業程度の試験を課して選抜した生徒を対象に、主に土木と機械の科目を教授した。技術者が不足していた当時の実情から速成で技師を養成しようとしたのである。実際、24人の卒業生が輩出され鉄道建設の一線指揮者として活躍した²³。しかし、やがて工部大学校が軌道に乗り、その卒業生を採用することができるようになると、技師を内部で養成する必要性がなくなり、工技養成所はわずか5年後の1882年に閉鎖された。以後、技術系・事務系を問わず、幹部の給源を主に学校教育に頼る時期が長く続く。内部養成が再び活性化するのは鉄道国有化後の1910年頃であった。

表1 キヤリア経の履つかの履歴の例

年齢	加賀山学=1881年東京生丸、東大工学(士)	十河信二=1884年東京生丸、東大工学(士)	西村英一=1897年大分生丸、東大工学(電)	佐藤孝作=1901年山口生丸、東大工学(電)	岡田順一=1909年札幌生丸、北海道工学(電)	広瀬真一=1913年東京生丸、東大工学(電)
20歳						
21歳						
22歳						
23歳						
24歳	東大卒、山陽鉄道入社	東大卒、鉄道院書記、計理部庶務課勤務	東大卒、鉄道院書記、計理部庶務課勤務	東大卒、鉄道院書記、計理部庶務課勤務	東大卒、鉄道院書記、計理部庶務課勤務	東大卒、鉄道院書記、計理部庶務課勤務
25歳	帝都鉄道行庫	技師官房勤務、会計課勤務、鉄道院附参事	技師官房勤務、会計課勤務、鉄道院附参事	技師官房勤務、会計課勤務、鉄道院附参事	技師官房勤務、会計課勤務、鉄道院附参事	技師官房勤務、会計課勤務、鉄道院附参事
26歳	帝岡鉄道行庫	休職、近衛歩兵入営	休職、近衛歩兵入営	休職、近衛歩兵入営	休職、近衛歩兵入営	休職、近衛歩兵入営
27歳		鉄道院技師、富山建設事務所勤務	鉄道院技師、富山建設事務所勤務	鉄道院技師、富山建設事務所勤務	鉄道院技師、富山建設事務所勤務	鉄道院技師、富山建設事務所勤務
28歳		鉄道院技師、富山建設事務所勤務	鉄道院技師、富山建設事務所勤務	鉄道院技師、富山建設事務所勤務	鉄道院技師、富山建設事務所勤務	鉄道院技師、富山建設事務所勤務
29歳		鉄道院技師、富山建設事務所勤務	鉄道院技師、富山建設事務所勤務	鉄道院技師、富山建設事務所勤務	鉄道院技師、富山建設事務所勤務	鉄道院技師、富山建設事務所勤務
30歳		鉄道院技師、富山建設事務所勤務	鉄道院技師、富山建設事務所勤務	鉄道院技師、富山建設事務所勤務	鉄道院技師、富山建設事務所勤務	鉄道院技師、富山建設事務所勤務
31歳		鉄道院技師、富山建設事務所勤務	鉄道院技師、富山建設事務所勤務	鉄道院技師、富山建設事務所勤務	鉄道院技師、富山建設事務所勤務	鉄道院技師、富山建設事務所勤務
32歳		米田留学	米田留学	米田留学	米田留学	米田留学
33歳	九州鉄道管理局技術課勤務	備前経理局庶務課係長、同課勤務課係長	備前経理局庶務課係長、同課勤務課係長	備前経理局庶務課係長、同課勤務課係長	備前経理局庶務課係長、同課勤務課係長	備前経理局庶務課係長、同課勤務課係長
34歳		備前経理局第一課長(官制改正による)	備前経理局第一課長(官制改正による)	備前経理局第一課長(官制改正による)	備前経理局第一課長(官制改正による)	備前経理局第一課長(官制改正による)
35歳		備前経理局第三課長(新設)兼務	備前経理局第三課長(新設)兼務	備前経理局第三課長(新設)兼務	備前経理局第三課長(新設)兼務	備前経理局第三課長(新設)兼務
36歳		兼任鉄道書記官、兼任鉄道配管	兼任鉄道書記官、兼任鉄道配管	兼任鉄道書記官、兼任鉄道配管	兼任鉄道書記官、兼任鉄道配管	兼任鉄道書記官、兼任鉄道配管
37歳		兼任鉄道書記官、兼任鉄道配管	兼任鉄道書記官、兼任鉄道配管	兼任鉄道書記官、兼任鉄道配管	兼任鉄道書記官、兼任鉄道配管	兼任鉄道書記官、兼任鉄道配管
38歳		兼任鉄道書記官、兼任鉄道配管	兼任鉄道書記官、兼任鉄道配管	兼任鉄道書記官、兼任鉄道配管	兼任鉄道書記官、兼任鉄道配管	兼任鉄道書記官、兼任鉄道配管
39歳		兼任鉄道書記官、兼任鉄道配管	兼任鉄道書記官、兼任鉄道配管	兼任鉄道書記官、兼任鉄道配管	兼任鉄道書記官、兼任鉄道配管	兼任鉄道書記官、兼任鉄道配管
40歳		兼任鉄道書記官、兼任鉄道配管	兼任鉄道書記官、兼任鉄道配管	兼任鉄道書記官、兼任鉄道配管	兼任鉄道書記官、兼任鉄道配管	兼任鉄道書記官、兼任鉄道配管
41歳		兼任鉄道書記官、兼任鉄道配管	兼任鉄道書記官、兼任鉄道配管	兼任鉄道書記官、兼任鉄道配管	兼任鉄道書記官、兼任鉄道配管	兼任鉄道書記官、兼任鉄道配管
42歳		兼任鉄道書記官、兼任鉄道配管	兼任鉄道書記官、兼任鉄道配管	兼任鉄道書記官、兼任鉄道配管	兼任鉄道書記官、兼任鉄道配管	兼任鉄道書記官、兼任鉄道配管
43歳		兼任鉄道書記官、兼任鉄道配管	兼任鉄道書記官、兼任鉄道配管	兼任鉄道書記官、兼任鉄道配管	兼任鉄道書記官、兼任鉄道配管	兼任鉄道書記官、兼任鉄道配管
44歳		兼任鉄道書記官、兼任鉄道配管	兼任鉄道書記官、兼任鉄道配管	兼任鉄道書記官、兼任鉄道配管	兼任鉄道書記官、兼任鉄道配管	兼任鉄道書記官、兼任鉄道配管
45歳		兼任鉄道書記官、兼任鉄道配管	兼任鉄道書記官、兼任鉄道配管	兼任鉄道書記官、兼任鉄道配管	兼任鉄道書記官、兼任鉄道配管	兼任鉄道書記官、兼任鉄道配管
46歳		兼任鉄道書記官、兼任鉄道配管	兼任鉄道書記官、兼任鉄道配管	兼任鉄道書記官、兼任鉄道配管	兼任鉄道書記官、兼任鉄道配管	兼任鉄道書記官、兼任鉄道配管
47歳		兼任鉄道書記官、兼任鉄道配管	兼任鉄道書記官、兼任鉄道配管	兼任鉄道書記官、兼任鉄道配管	兼任鉄道書記官、兼任鉄道配管	兼任鉄道書記官、兼任鉄道配管
48歳		兼任鉄道書記官、兼任鉄道配管	兼任鉄道書記官、兼任鉄道配管	兼任鉄道書記官、兼任鉄道配管	兼任鉄道書記官、兼任鉄道配管	兼任鉄道書記官、兼任鉄道配管
49歳		兼任鉄道書記官、兼任鉄道配管	兼任鉄道書記官、兼任鉄道配管	兼任鉄道書記官、兼任鉄道配管	兼任鉄道書記官、兼任鉄道配管	兼任鉄道書記官、兼任鉄道配管
50歳		兼任鉄道書記官、兼任鉄道配管	兼任鉄道書記官、兼任鉄道配管	兼任鉄道書記官、兼任鉄道配管	兼任鉄道書記官、兼任鉄道配管	兼任鉄道書記官、兼任鉄道配管
51歳		兼任鉄道書記官、兼任鉄道配管	兼任鉄道書記官、兼任鉄道配管	兼任鉄道書記官、兼任鉄道配管	兼任鉄道書記官、兼任鉄道配管	兼任鉄道書記官、兼任鉄道配管
52歳		兼任鉄道書記官、兼任鉄道配管	兼任鉄道書記官、兼任鉄道配管	兼任鉄道書記官、兼任鉄道配管	兼任鉄道書記官、兼任鉄道配管	兼任鉄道書記官、兼任鉄道配管
53歳		兼任鉄道書記官、兼任鉄道配管	兼任鉄道書記官、兼任鉄道配管	兼任鉄道書記官、兼任鉄道配管	兼任鉄道書記官、兼任鉄道配管	兼任鉄道書記官、兼任鉄道配管
54歳		兼任鉄道書記官、兼任鉄道配管	兼任鉄道書記官、兼任鉄道配管	兼任鉄道書記官、兼任鉄道配管	兼任鉄道書記官、兼任鉄道配管	兼任鉄道書記官、兼任鉄道配管
55歳		兼任鉄道書記官、兼任鉄道配管	兼任鉄道書記官、兼任鉄道配管	兼任鉄道書記官、兼任鉄道配管	兼任鉄道書記官、兼任鉄道配管	兼任鉄道書記官、兼任鉄道配管
56歳		兼任鉄道書記官、兼任鉄道配管	兼任鉄道書記官、兼任鉄道配管	兼任鉄道書記官、兼任鉄道配管	兼任鉄道書記官、兼任鉄道配管	兼任鉄道書記官、兼任鉄道配管

出所：有賀宗吉「十河信二(孝亮品)」1988年、645～685頁、新編澤吉佐藤著作『時事評論』時事評論社、1989年、263～281頁、加賀山学『ある技術者のロマンス(孝亮品)』1984年、258～261頁、岡田順一『戦後世界に對した上越縣電化(孝亮品)』1987年、371～380頁より作成。
 (孝亮品)佐藤孝作『刊行業績(孝亮品)』1977年、353～354頁、西村英一『書をつかへ』西日本新聞社、1983年、173～182頁、広瀬真一『運轉萬行会(孝亮品)』1987年、371～380頁より作成。

その前触れともいうべく、1908年に「鉄道運輸従事員英語練習所」が開設された。中卒以上の職員のなかから「将来永く客扱現業従事員として奉職する希望の確固たるもの」²⁴を選び出し、6ヶ月ないし10ヶ月間英語教育を施すというものであった。事務系幹部養成の始まりとあってよい。やがて1909年、中央教習所と地方教習所との開設で幹部養成は軌道に乗ることになる。

以後、国鉄の養成制度はさまざまな変化を遂げる。よって、その全貌を明らかにするのは容易ではないが、簡単にいえば、戦前の場合その基本構造は〔専修部—普通部—専門部〕の体系をとっていたと要約できる。専修部は現業の雇員職を養成する課程で、高等小学校卒業程度または中学校第2学年修業程度の入学試験を課し、6ヶ月内外の期間で実務的な養成を行った。普通部は現業の中間幹部を養成する課程であって、高等小学校卒業程度の入学試験を課し、3年間の期間で養成を行った。普通部の修了者は中学校卒業生と同等の待遇を受けた。専門部は現業の上級幹部を養成する課程であって、中学校卒業程度の入学試験を課し、2年間の期間で養成を行った。専門部の修了者は専門学校または高等工業学校卒業程度の待遇を受けた。専門別には、普通部・専門部ともに業務科、機械科、土木科、電気科が置かれた。業務科が事務系、ほかは技術系である。このような養成の体系は「管理部門の高級事務・技術職員には帝国大学や高等専門学校の卒業生をあて、現業従事員は部内・部外の機関で養成・教育する」²⁵方式の一環であった。これらの教習所出身者が既にふれた第2グループの給源の一つとなるのである。

では、キャリアの実際はどうであったのだろうか。第3グループと第2グループのキャリアの全貌を知り得る資料は余り残されていない。ここでは第1グループに限って検討し、戦後にとって従来の慣行がどのような意味を有したかを推測するに止まる。表1はキャリア組のなかからそのキャリアが知られたケースをランダムに集めてまとめたものである。左から生年の早い順に配列されている。法学部出身の事務系が3人、工学部（土木科及び電気科）出身の技術系が3人である。なお、事務系の3人は全員高等文官試験合格者である。

事務系からみると、十河、佐藤、広瀬の諸氏は25歳までに入職して大体40歳前後で本省の局長級になっている。十河氏が40歳で経理局長、佐藤氏が同じく40歳で監督局長、そして広瀬氏が39歳で総裁室文書課長である。総裁室は戦前の大臣官房に当たり、文書課長は総裁室の筆頭課長である故、ほぼ局長と同級である。入職して15年程度で当該部門のトップになるわけであるから、言葉通りの「特進」であり、逆をいうと、まさに「高等官」になることを前提とした採用であったといえる。

鉄道省時代の典型的なキャリアを示している佐藤氏のケースによると、氏は鉄道局に配属されて10年弱を過ごしてから、海外研修をはさんで中央部局に配置替えし、以後全国的な管理に携わる。この際、一つの論点はキャリア組が若い時に鉄道局に配属される意味である。それは一方では全国幹部になるための訓練として意味づけられる。そして他方では地方に対する中央のコントロールがこれらの全国幹部候補者を通じて行なわれているとも解し得る。佐藤氏の場合、鉄道局におけるその職歴は、庶務課文書掛→駅長→庶務課文書掛長→運輸事務所長→運輸課庶務掛長である。初期の文書掛・駅長の時期（合わせて3年間）が文字通りの見習いであるとすれば、庶

務課文書掛長は局レベルでの各系統とのさまざまな折衝の実務責任者であり、運輸課庶務掛長は局のなかで最も大きな所帯である運輸系統の実質的な元締め役である。その意味では運輸事務所長としての 2 年間は運輸に関する実務感覚を覚えさせるための期間であったともいえる。要するに、キャリア組が地方の要職一庶務課と運輸課一を押えているのであり、中央のコントロールは大臣一鉄道局長という組織体系上の指揮命令だけでなく、これらのキャリア組を媒介として、中央の主管局・課長（キャリア組）一地方駐在の同系統のキャリア組一地方のノン・キャリア組というルートと、鉄道局長（キャリア組）一地方駐在のキャリア組一地方のノン・キャリア組というルートとを通じて重層的に行なわれていたといえよう。この重層的な構造が後でノン・キャリアをして交渉力をもたせた土壌となるが、この時期はキャリア組が自ら運輸課庶務掛長（後の営業部総務課長）を担当していることに留意しなければならない。この意味については後述する。事務系の 3 人が歩んだ部署は大まかにいえば「経理」「運輸」「監督」「自動車」「渉外」である。そして、これらが大体事務系の縄張りをなす。そのなかで「経理」はまた独自のテリトリーを有する。十河氏の経歴からも分かるように、「経理」はほかの部門と往来しないでその領域一本でキャリアを形成する傾向があった。多少の専門性が要求されたからである。ほかの部門はキャリアの形成において互いにそれほど閉鎖的ではない。従って、事務系の場合、明確な系統は経理、総務といっても、その全般的な縄張りは比較的に大きかったのが分かる。

これに比すると技術系の場合は、①昇進が相対的に遅い、②縄張りが相対的に制限されているといえる。加賀山氏が工務局長になったのは 46 歳、西村氏が電気局長になったのは 49 歳、関西氏が電気局長になったのは 47 歳の頃である。自系統のトップになるまで事務系より長い年月が必要であるのが分かる。そして、技術系の場合はそのなかで専門別に分化されているため、自ずと相互間の異動は制限され、昇進のチャンスなども事務系に比べて少ないのが分かる。但し、加賀山氏が建設から工務（保線）へ異動しているように、土木科出身であれば建設と工務、機械科出身であれば工作と運転との間に異動する余地はあった。なお、事務系が比較的に早い時期に中央に昇り全国的な企画・調整・統制の任務に就くのに対して、技術系の場合は地方機関に所属する期間が長く、それも現業勤務が多いことに留意すべきであろう。これは技術系がそもそも現業的な性格の強いことを示すとともに、本省に代表される管理部門に技術系の占めるポストが少ないことを表わす。この技術系のポストに関しては少し敷衍説明が要る。

官吏組織が技術者を包摂する過程については既にふれた。このなかで技術官の地位は上昇し、雇外国人に代わって彼らが鉄道建設・運営を主導して以降、日清・日露戦争を挟む鉄道伸張の時期にはむしろ彼らが組織のなかで優位を占めるに至った。例えば、1893 年の「通信省官制」は鉄道事業の最高責任者の「鉄道局長ハ鉄道技監ヲシテ之ヲ兼ネシム」ことに定めており²⁶、実際 1897 年現在の鉄道作業局最高幹部の陣容をみても、最高責任者の長官が技監、建設・工務・汽車・運輸の各部長が技監あるいはその兼務で、事務系は主記と主計の両部署を掌握しているにすぎない。なお、官制上でも「建設部長工務部長汽車部長運輸部長ハ鉄道技師ヲシテ之ヲ兼ネシム」と明記された²⁷。このような技術官優位の傾向は 1910 年代半ばまでに続く。1908 年の鉄道院の発足と同時に各地方に鉄道管理局が創設されたことは既にふれたが、当時の官制は中央各部の部

長、鉄道調査所長及び鉄道管理局長は「理事又ハ技師ヲ以テ之ニ充ツ」と記し、実際にも運輸部長・建設部長・鉄道調査所長のほか、5ヶ所の鉄道管理局のなかで3ヶ所の局長を技術系が占めていた²⁸。1916年の官制でも同様なことが明記されている。

変化が起きたのは1919年の官制改正であった。「局長及管理局長ハ理事ヲ以テ之ニ充ツ」と前提したうえで、「但シ建設局長、工務局長、工作局長及管理局長ハ技監又ハ技師ヲ以テ之ニ充ツルコトヲ得」と付け加えたのである²⁹。技師・技監の局長・管理局長への任用が但し条項として処理されていること、従来は技術系の縄張りであった「運輸」が明示的に除外されていることが注目を引く。実際、この時期新たに任用された6人の管理局長のなかで技監又は技師は1人もいなかった³⁰。以後、事務系優位は基本的に揺るぎなく戦後まで続いたと思われる。

3 中間管理者層をめぐる取引の構造

3.1 組織の変化

戦後国鉄の組織は幾つかの変化を遂げた³¹。その最大のものは1949年に公共企業体に移行し、もはや国の行政機関ではなくなったことである。その全体的な意味を問うのは別稿を要するが、組織の内部構造に限ってみてもそれは少なからぬ意味をもった。これについては後述する。

公共企業体への移行と軌を一にしてGHQによる国鉄内部組織の改編が進められた。その内容は大きく三つに分けられる。一つは、機能的な縦割りの導入である。日常の鉄道業務を担うもの、それから独立して経営経理を掌握するもの、同じく独立的に資材調達を担当するもの、営業を推し進めるものを明確に分けて、それぞれが縦割りで末端機関までを直轄することにした。そして技術の全責任を負うもの、法務を担うものを新たに設けた。具体的には、本庁に総裁室・技師長及び運輸総局・法務局・経理局・営業局・資材局・厚生労働局を置き、運輸総局の下に職員局・輸送局・施設局・車両局・信号通信局・自動車局・公安局を置く形態であった。全体的な意味でライン・スタッフ制を徹底的に適用しようとしたものといえる。また、この改編には「(従来は)大臣次官の下に各局の平面的な並立の形であった。此の形は兎角省内各局の独立的性格を強める傾向を持っていて国有鉄道経営の一部局に過ぎない1局が丁度独立の1行政分野を持った各省の1局と同様な風格を帯びるに至りややもすれば総合的な業務運営に適しない点が多かった」³²という問題意識も働いた。いわゆる局中心のセクショナリズムを牽制しようとしたのである。

この思惑は改編の二つ目の内容をなす部課制の廃止により鮮明に現れた。この部課制に対する改編推進派の立場はおよそ次のようなものであった。「従来国鉄のこの面(監督業務又は計画業務一筆者)の組織は全く他の官庁の行政組織がそのままにとり入れられて来て、部とか課とかいう一つの単位が業務をやって行く中心となっていた。その単位自体が責任を負うという形であるために仕事のやり方は下から上へと上がって来る。いわゆる担当者中心の仕事となっていて、長の責任というのは如何に人を使って行くかという点に最も重点が置かれ、又その意思是部下の立案したものに対して『決裁をする』という形式で表現されている」³³。よって、計画・統制にお

ける責任者の積極性や責任意識を強化する目論みで、部課制を廃止する代わりに、各単位組織に「長」・「主幹」を置く仕組としたのである。

三つは、従来本省—鉄道局—管理部—現業機関という 4 段階制をとってきたものを本庁—鉄道管理局—現業機関という 3 段階制に改めたことである。これは中間段階の機関を減らし組織効率性を高めるための措置であったが、鉄道局に比肩し得る中間組織を守りたいという国鉄内部の思惑も働いて、旧鉄道局所在地（殊に東京、大阪、門司等）の鉄道管理局とほかの鉄道管理局との間に規模または実質的な権限上の差異が著しくなるなど、さまざまな問題点を後まで残すことになる。

GHQ によって主導されたこれらの改編は、1952 年の占領終結と同時に、国鉄自身の手によって再び修正された。上記の第一の職能的縦割制や第二の長・主幹制は否定され、従来の形態がほぼ復元された。部課制を有する各局が自らある程度の計画・執行・統制機能を果たす既存の体制に戻ったのである。但し、第三の 3 段階制は基本的に維持された。以後、この形態が戦後国鉄組織の基本形態となる。

勿論、組織改正がなかったわけではない。否、1950 年代以降の社会経済環境の変化は激しく、それに対応するための部分的な組織改正は頻繁に行なわれた。例えば、新幹線の建設・運営はそれを担う独自の組織を誕生させただけでなく、いわゆる検修一元化の進展で従来の工作と運転という系統間の縄張り意識を稀釈する効果をも生み出した。しかし、組織の骨格自体は 1952 年改正時のものが民営化の時まで基本的に維持されたといつてよい。それ以降の組織改正のなかで重要なのは、一つは中間管理機関の問題で 1957 年に「支社」が置かれ 1970 年にそれが廃止されたことであり、もう一つはトップ・マネージメントの強化問題で最高機関のあわただしい変遷があったことである³⁴。

支社制は、当時出された、「責任制の確立と経営能率の向上をも考えて、この際 6 ブロック程度の経営単位を確立し、中央の権限の一部及び現在管理局の仕事の一部をも茲に委譲又は吸収して、経営単位毎に経営目標を与えて、責任制の確立と経営能率の向上に資することが必要である」という日本国有鉄道経営調査会の答申に基づいて、1957 年に北海道・東北・関東・中部・関西・西部にそれぞれ支社を設置することから出発した³⁵。この際、「責任経営単位」としての性格が問題となるが、基本的には「その機能としては、地方的基本事項に関する判断、企画、統制及び監察をその主な機能とし、従っていわゆる日常のルーティン・ワークはこれを行なわない…管理部等下部機関を完全に内に包摂し、国鉄全領域の業務について自ら執行的機能をも担っていた旧鉄道局の場合とは、その趣きを全く異にする」³⁶と規定された。従って、本社機能を委譲するといつても、例えば「地方機関の付属機関の設廃…当分の間その権限を本社に保留したいとの意向が主管局に強く…現場機関及び職場の設廃…なお当分の間本社主管局の統制を必要とするものが多く」³⁷というように、様々な制約がつけられた。

こうして、「責任経営単位」を標榜しながらも実際はその機能が主に「監察」に限定された支社制は、曖昧な性格のまま組織自体の論理によって機構の肥大化を来し、それが管理業務の重複や非効率の一因であると指摘されるや、ついに 1970 年に廃止されてしまった。即ち、「支社は

統制監察的機能の外に執行機関的機能が強くなってきて、次第に支社と管理局の業務に重複するものが生じてきた。一方この間に、通信網が飛躍的に整備され、コンピューターの利用も進み、本社が全国の管理局等の地方機関を直接コントロールできる条件ができつつあった」ために、「本州内については支社を廃止し、本社一現業管理機関の直結体制をとることとした」のである³⁸。この支社をめぐる紆余曲折は、国鉄組織の基本問題を反映していた。その一つは組織内部の問題で、殊に地方統制をめぐる中間管理機関と中央部局との緊張関係である。その二つは組織と政治・経済との関係で、責任経営といいながら、①例えば、経営担当者の努力如何とは関係なしに北海道では鉄道に関する需要が減り、関東ではそれが増えるという構造的な問題があり、②国鉄当局自身がそもそも経営の当事者能力に欠けていたという要因もあって、各地方の経営指標を以てその単位の経営責任を問うには様々な困難が伴っていたことである。

この問題はトップ・マネジメントの組織をめぐるままそのまま投影された。公共企業体への移行後、国鉄には「企業性」を高めることが絶え間なく要求された。これに応えるべく政府又は国鉄当局はたびたび最高機関の組織改正を行なった。経営委員会の設置（1953年）、常務理事会の設置（1955年）、理事会の設置（1956年）、企画委員会の設置（1958年）、業務運営会議の設置（1965年）、局長会議の設置（1970年）などがそれである。

この最高機関の強化という問題は組織的には従来への慣行に対する次のような反省に基づいていた。「(国鉄は) 総裁の権限中、地方機関に委譲されたもの以外はすべて総裁自ら行使するという、いわゆる軍隊式組織を基本としているが、総裁はその権限を行使するに当たってはスタッフとしての本庁各部局の助言と勧告とを得ることができるようになってお(る) …しかしながらこの場合にこれら各部門をまとめて全般的計画の樹立、推進、統制監査という総裁の職能を自らのみで行なうことは非常に困難となり、各部局で樹立された各々の計画によって業務が推進され、統制監査も各部局ごとに行なわれることとなり、形式的には総裁の権限が行使されているかに見えても、実質的には各部局の権限が行使され、結果的には前述の軍隊組織に対して、いわゆる機能組織、しかも機能組織の欠陥の部分のみが露れてくるというおそれがないわけでない」³⁹。いわゆるゼネラル・スタッフの不在が国鉄組織の問題であると指摘されているのである。この際、各部局が自系統の計画・実行・統制を実質的に掌握している、いわゆるセクショナリズムの様相が鮮やかに描かれていることに留意すべきであろう。

では、意識的なゼネラル・スタッフ創出の試みはどの程度成功したのだろうか。常務理事が置かれて10年経った1965年時点における国鉄自らの評価は次の通りである。「従前のように、常務理事の担務が各主管部局を、いわば縦に統括していると、常務理事はどうしても日常の執行業務に関与せざるを得なくなり、常務理事と執行部局の長との責任の分界が不明確になってしまう感があった。それと同時に、日常に執行業務に忙殺されるために、全社的かつ経営的視野に立った判断業務に専念できないのも又実情であった」⁴⁰。初発の時点で提起された問題が依然として解決されていないことが分かる。そこで、国鉄当局は「常務理事は総裁のスタッフとして、もっぱら長期的かつ経営的視野に立って重要問題についての方針を決定し、これを執行部局の長に指示することとし、また執行部局の長は、執行業務をその責任と権限において処理する体制をとる」

⁴¹ことを再三謳えざるを得なかった。問題はこの段階においてすら、「過去長年にわたり、担当課で立案し、順じ上司の決裁をもらうという事務処理上の慣習があるので、一挙に変更した場合事務上の混乱が予想される」という理由で、「常務理事の担務をテーマごとに横断的に決めただけでは困る」（傍点一筆者）という認識の下、「当分の間は従前の担務によって業務を行なう場合が生ずる」としたことである⁴²。掲げられた組織改編の名分とは裏腹で部課制に依拠した系統の存在感、その慣行の強靱さが遺憾なく示されているといえよう。

ただ、ゼネラル・スタッフの不在という現象が組織の内部問題だけに起因するものでないことに注意する必要がある。国鉄当局の表現によると、「本社の仕事の重点は、全国的規模におけるかつ長期的採算にもとづく企画（たとえば長期収支計画、長期投資計画、国会予算決算、幹線輸送水準、運賃及び運賃制度、経営単位の経営指数の設置、設計及び物品規程の統一等）と、経営単位の業績の監査（報告、統計を含む）ならびに高級人事、および対組合関係となる」⁴³。このなかで殊に前者の企画業務を担うためにゼネラル・スタッフが必要とされたものであった。しかし、企画はいうに及ばず対組合関係においてすら国鉄当局は十分な当事者能力を有しなかった。公共企業体という曖昧な組織形態の下、実際は政治的な考慮が本社機能、殊にゼネラル・スタッフの役目を代行していたのである。自らの役目を失った「ゼネラル・スタッフ」は実務レベルに降りるしかなく、業務の重複・系統の強化が再び進むこととなる。

3.2 系統間の力学

3.2.1 時系列的な変化

国鉄組織において系統が強い存在感を示していたことについては既に述べて。ここで系統を暫定的に定義すると、ヒトとカネとを軸に内部的に結束して自分の利益を追求する縦割の集団となる。この際、ヒトとは現職にある時の人事と退職した後の再就職先の斡旋である。また、カネとは自系統の予算配分に与ることと関連事業等の開拓・運営に関与することである。ヒトのなかでの両側面、カネのなかでの両側面が密接に関係しているのはもちろんのこと、ヒトとカネとが互いに深く関係する構造となっている。

「系統＝縦割の集団」とする際に、最も大きい縦割の範疇は事務系と技術系である（これを第1次縦割と呼ぼう）。両者は、仕事のディシプリンと分業構造に即して幾つかの単位に再分割される（これを第2次縦割と呼ぼう）。図式的には、事務系は総務と経理と営業、技術系は土木と機械と電気である。そして、これらは分業構造の深化又は社会経済環境の変化とともに更に再分割される（これを第3次縦割と呼ぼう）。総務は職員と厚生、経理は経理と資材、営業は貨物と旅客、土木は建設と施設（旧工務）、機械は工作と運転、そして電気は強電（電力）と弱電（信号通信）である。このような図式を念頭におきながら、実際の時系列的な変化を追ってみると、次のようになる。

まず、地方機関の分課レベルでみると、例えば戦前の鉄道院時代に各鉄道管理局共通の分課と

しては庶務（総務）、計理（経理）、営業、運転、工務（施設）、工作、そして電気の諸課があった（前掲図 3 参照）。地方機関に分課を有しないが独自の系統として存在した建設を合わせると全部で 8 系統あったことになる。一方、戦後の組織の骨格が作られた 1952 年時点における鉄道管理局の基本部署は、総務、経理、営業、運転、施設、電気である。工作がないのは、この時期工場は管理局と同等の地方機関であり管理局の管轄に属しなかったためである。よって、実際の系統として工作を合わせると戦前と同じく 8 系統が存在したこととなる。なお、これは 1979 年の時点においても変わらなかった。これらの系統は極めて安定的な縦割の単位であったことが分かる。

中央レベルでの推移はこれと多少異なる。鉄道院創設の際の中央部局は、総裁官房、総務部、計理部、運輸部、建設部、鉄道調査所であった（前掲図 3 参照）。この時期の総務部は陸運行政を担当するものであったのでそれを除くと、総裁官房（総務）、計理部（経理）、運輸部、建設部が主要部局となり、そのうち運輸部が営業・運転・工務・工作・電気を一括して担当したこととなる。この運輸部組織は、日常的な鉄道業務の総合管理を目指したという点では戦後 GHQ によって創設された運輸総局と類似の側面をもっていたといえる（前述）。なお、鉄道省時代の中央部局は、大臣官房（総務）、監督局（陸運行政）、経理局、運輸局、工務局、工作局、電気局、建設局であった。未だに総務が実務部局として独立しておらず、営業と運転とが「運輸」として一括されていたことが分かる。

このような戦前の組織に比べると、戦後は中央部局の数が大幅に増えた。例えば、1952 年時点での中央部局は総裁室、技師長、職員局、厚生局、経理局、資材局、営業局、運輸局、施設局、電気局、工作局、自動車局、公安本部及び建設部である。新たな部門として成長した自動車を除くと、総務機能が総裁室、職員局、厚生局に分けられ、経理が経理と資材とに、運輸が営業と運輸とにそれぞれ分割されたのが分かる。なお、1979 年時点での中央部局は総裁室、広報部、外務部、監察局、経営計画室、地方交通線対策室、技術開発室、職員局、経理局、資材局、情報システム部、環境保全部、旅客局、貨物局、運輸局、建設局、新幹線建設局、施設局、電気局、工作局、自動車局、船舶局、事業局、開発局、公安本部、共済事務局である。局単位の組織変化としては、従来の営業局が旅客局と貨物局とに分割されたほか、新幹線建設局が新設されたのが特徴的である。が、この時期の最たる特徴は、広報部、外務部、経営計画室、技術開発室、情報システム部、環境保全部、事業局、開発局など、企画及び統制機能や PR 的機能を担う中央部局が急激に増えたことである。

このような推移から幾つかの点を指摘することができる。第一に、中央から現業機関までを貫くという意味では総務、経理、営業、建設、施設、工作、運転、電気の八つの縦割が最も強固な系統をなしていた。第二に、図式的にはこの 8 系統は、技術系の場合にはおよぼ第 3 次縦割、事務系の場合には第 2 次縦割の結果である。技術系の分化が早く、より安定的であったのが分かる。これは、①成長期の鉄道事業は設備投資が中心でこれが技術系の拡大・分化をもたらしたこと、②営業を除くと鉄道事業のラインを形成するのは技術系が中心であったことに起因する。第三に、戦後は逆に中央レベルにおける事務系の再分割が激しく、第 3 次縦割以上の分化が進

んだ。但し、現業機関を含む意味での新たな系統の創出にまでは至っていない。これは、①鉄道事業が既に成熟期に入り、需要の掘り起こしと管理の効率化が死活的な課題となったこと、②それが主に事務系の担当する企画・統制の強化をもたらしたが、これらはスタッフ的な機能である故、新たなラインを作り上げるには及ばなかったことで説明できる。

3.2.2 「事務」と「技術」

このような歴史的経緯を念頭におきながら、系統間の関係をみていこう。上記の 8 系統のなかで技術系の建設、施設、工作、運転、電気の 5 系統は基本的に互いに中立的である。既に各自の縄張りが確立されており、利害関係をめぐって日常的な対立が起こるものでないからである。但し、キャリア組のレベルでは建設と施設、工作と運転の間にそれぞれ緊張が存在する。前者は土木、後者は機械というディシプリンを共有しているにもかかわらず、内的な縄張りの豊かさにおいて相当の差があるためである。つまり、同じ土木といっても建設は新しいものの創造であり、施設はその修繕である。このような仕事の相違は、国鉄本体だけでなく、国鉄が関係を結ぶ関連産業にも投影される。当然予算的にも建設の方が豊富である。同様なことは工作と運転に対してもいえる。工作が創造的で、関連産業も広く、予算的にも豊富である。このような区別は程度の差こそあれ電気に関してもいえる。電気は一応電気局—電気課として一本化されているが、内部的には強電（電力）と弱電（信号通信）とに分けられ、実際には現業機関までを貫く別系統同然となっている。仕事上の相違ではないものの、この場合にも関連産業と予算の豊かさという面で強電が選好される。従って、キャリア組の間ではそれぞれの専門毎に有利な系統への配属をめぐって競争が起きることとなる。これは原理的にはノン・キャリア組においても生じ得る問題であるが、キャリア組と異なりノン・キャリア組の場合は系統をまたがる異動は通常考えられず、よって系統は所与のものとなる。

事務系はこれと事情が多少異なる。まず、総務と経理、経理と営業が互いに中立的なのは技術系とそれほど変わらない。但し、総務と営業とは互いに深い関係を結んでいる。これについては後述する。一方、技術系とは異なり、事務系は各系統間に強い専門性の障壁は存在しない。従って、事務系のキャリア組は一応これらの三つの系統をまたがって異動することができる。但し、経理は多少の専門性を有する故、比較的早い時期に系統が定まる傾向がある。なお、系統をまたがるといっても大体は経歴の中盤までで本社の課長レベルともなればもはや系統は一つに決まったといつてよい。事務系のキャリア組にとっての関心事は、これら 3 系統間の異動よりは、そのサブ・カテゴリーにおける異動の問題である。つまり、技術系と同様、事務系の場合も「第 3 次縦割」に至るとそのなかに差異が生ずる。「第 3 次縦割」とは、総務のなかでの職員と厚生、経理のなかでの経理と資材、営業のなかでの旅客と貨物がそれである。旅客と貨物は取り扱うサービスの種類による区別であり、それ自体としては上下の観念がなく、貨物輸送の比重が高かったときは貨物が優先視された時期もあったが、成熟期以降はどちらかといえば旅客が選好されたといえる。職員と厚生、経理と資材のなかでは職員と経理が政策を担う色彩が強くより選好され

たといえる。

このようにして事務系の内部、技術系の内部に多少の緊張があったとしても、より深い緊張は事務系と技術系という第 1 次的な縦割そのものにおいて生じた。少し詳しく検討しよう。両者の緊張は様々な側面と多様な要因を含んでいたが、その一つは、文官が技術官を統制するという戦前来の官僚的慣行の遺産であった。組織内において文官優位が確立される過程については既にふれたが、権威に関するイデオロギーを伴うこの慣行は、国鉄が「企業体」となった後にも依然として維持された。その象徴的なものがキャリア組の採用・人事における事務系の優位である。例えば、事務系のキャリア組（本社採用大卒）は一時期の例外を除いて毎年 15 人弱の採用が通常であった。これに比して技術系のキャリア組（同上）は毎年 30~40 人ものが採用された。これには、国鉄全体として技術系の業務が多くその専門性を維持・発展させるためには多数の人材が必要とされた側面のほか、事務系が自分のポストを確保・安定化するために採用枠を少なめに抑えた側面もあった。こうして採用枠においては技術系が多数を占めたにもかかわらず、昇進のレベルが高くなるほどその幹部の数においてはむしろ事務系が多くなる逆転現象が起きた。例えば、鉄道管理局の部長レベルでみると、建設と工作を度外視しても、技術系が運転、施設、電気の三つで、事務系が総務、経理、営業の三つとほぼ同数である。それが中央部局になると完全に事情が変わる。既に述べた 1979 年の例によると、羅列した 26 部局のなか、技術系が確実にそのポストを掌握できるのは技術開発室など 8 部局にすぎない。「局」の名のついたもののなかでは計 16 局のうち 7 局である。最高幹部レベルでみると、1980 年前後において、地方担当常務を除いたゼネラル・スタッフの常務理事 6 人のなか、4 人が事務系、2 人が技術系であった。明らかな事務系優位の人事であるのが分かる。

事務と技術、両者の緊張は事務をどのようなものとして性格づけるかをめぐって鮮明に現れる。要するに、事務とは支援を担当するものか、それとも統制を担うものかの問題である。戦前事務がどっちつかずの存在として他部門と折衝する機能を強めてきたことについては既にふれた。戦後においてもこの中間的な性格はそのまま維持される。ただ、統制の性格がやや強まったといえる傾向にあった。これについては後で詳述する。事務が統制の機能を有することと、事務系が組織内部に占める優位とは密接な関係があった。例えば、中間管理機構として設けられた支社の内部構成をみると、1957 年の設置当初、それは支社は支社長、次長、そして調査役・監察役・審査統計室を以て構成された。これらのポストは基本的に事務系のものであり、「判断、企画、統制及び監察」が強調されればされるほど事務系の縄張りが拡大する傾向があったのが分かる。

3.2.3 職員系統の交渉力

では、その統制はどのような仕組で行なわれたのだろうか。戦後速いスピードで統制機能を手に入れ、独自の系統として成長するに至った「職員」を例にとり、少し詳しく検討しよう。中央レベルでは独自の実務部局を形成せず、「官房」的な存在として、主に高級幹部の人事や労使関係に関する政策的機能を担っていた総務部門が、戦時動員の影響を受けて「要員局」と独立し、

戦後労使関係の激化とともに「職員局」に成長したことについては既に述べた。やがてこの「職員局」はGHQの組織改正によって「職員局」と「厚生労働局」とに分離する。以後、総務系統は基本的に「職員」と「厚生」とに分けられ⁴⁴、両者は総務のサブ・カテゴリーとしてそれぞれ別系統を形成することになる。鉄道管理局レベルにおいては「総務部」として一体化されているものの⁴⁵、「文書課」「人事課」「労働課」を主体とする「職員」系統と、「厚生課」を主体とする「厚生」系統とは人事交流も余り行なわれず、互いに中立的な側面が強い。このうち厚生系統は、共済・福祉事業を管掌し、共済組合及び医療・福祉施設を傘下におさめており、その意味では独自の現業機関を有しているといえる。反面、職員系統は固有の事業機関を何ら有しない。「職員」は厳密には系統とはいえないという指摘が出される所以であり、「職員」と「営業」とが密接な関係を有せざるを得ない所以でもある。「職員」は他系統を統制しその見返りとして再就職先等を譲ってもらわなければならない構造となっているのである。

管理局の部課構成から分かるように、職員系統の管掌事項は基本的に文書、人事、労働である。「文書」はその秘書的調整機能を通じて、そして「人事」は任免及び定員を掌握することによって他系統の統制に与るが、労使関係が激しくなるにつれ「労働」もまた他系統の統制に深くかかわるようになった。例えば、労使関係の大きな争点の一つであった「合理化」事案は、基本的に定員及び処遇問題とかかわり、本社レベルでは職員局（労働課・職員課・給与課）と組合本部、管理局レベルでは総務部（労働課・人事課）と組合地方本部との交渉を通じてその最終的な解決がはかられた。各系統の順調な業務遂行如何が合理化事案と労使関係に依存する程度が大きくなればなるほど、その問題を管掌する職員系統の統制力は強くなり得た。現に、職員系統は1949年の行政整理を契機として従来の二元的な定員査定の仕組を見直し、職員主導で定員を決定する新しい仕組を作り上げたのである⁴⁶。

従来、定員要求とその審査・査定は各系統と職員系統とにかけて二元的に行われてきた。駅を例に取り上げると、その定員要求は一方では系統に沿って、駅→管理部業務課→鉄道局業務部→本庁業務局の方向で伝達され、その逆の方向で審査される。と同時に、駅→管理部総務課→鉄道局総務部→本庁職員局の方向で要求され、その逆の方向で査定された⁴⁷。結局は各系統の主管局と職員局との駆け引きによって定員が決まることになるわけであるが、この構造は職員局に対する各系統労使のいわゆるアベック闘争の可能性を潜めていた。職員系統はこれに修正を加え、①定員要求は管理部においては系統別縦割一本の流れとし鉄道局においては管理部各課提出のものを各部で審査して総務部に要求し総務部で各部要求に対して総合調整して本庁職員局に提出する、②本庁においては各鉄道局総務部と職員局との事務の流れ一本によって査定する、③本庁から配布された定員に対して総務部は系統別の査定・配布をなし各部はその系統による機関別に配布する、という仕組に変えた⁴⁸。各系統を出発点として定員要求が出される構造には変わらないものの、職員局—総務部に定員査定の権限が集中され、全般的に職員系統のコントロールが強化されたことが分る。こうして独自の定員要求・審査権を制約された主管局は1950年代に入って以降は主に定員の配布・運用の側面で部分的な発言権を行使することに止まる。

定員に対する職員系統の統制には執拗なところがあつた。例えば、責任経営の単位として支社

が設置された際にも（前述）、職員局は定員に対する統制権を委譲しようとはしなかった。「全般的な定員の企画、運用については、この際支社以下にまかせるという考え方もあったが、種々の考慮から差し当たりは見送られることになった」⁴⁹のである。以後、この問題は「定員の決定は、従来本社が管理局ごとに、管理部門、管理職、中間職、労務職別に行っていたが、これを支社ごとに4部門別に行なうこととしその運用は支社長権限とする」⁵⁰ことで決着がつけられた。「定員の決定権限は、全面的に支社長にまかせるべきだという考え方と、管理部門、管理職、中間職、労務職の4部門をこのまま、あるいは2ないし3部門にまとめて支社長に渡すべきであるとの意見が対立し、…検討の結果、4部門に分けて支社長にまかせることとなった」⁵¹のである。提起された案のなかでは最も消極的＝現状維持的な案が採択されたのが分かる。

勿論、これを単なる職員系統の保守策とみるのは正しくない。定員は労使関係と密接にかかわる故、その権限の委譲は労使関係の枠組の変化をもたらす。もし支社に定員に関する実質的な権限が委譲されれば、組合側においてもそれに対応する地方機関が設けられなければならない。そして現に支社が団体交渉の当事者ともなれば、支社自身それを担うべき相当数のスタッフを備えなければならない。文字通りの分権化、支社単位の責任経営をはかるのであればともかく、内容的に「統制監察」水準の支社組織を構想しながら、定員の権限委譲を推し進めることにはそもそも無理があったのである。ここでのポイントはむしろ、支社にも容易に委譲されないほど定員及び労使関係が集権的に処理され、それを職員局が統制する構造そのものにある。これこそが職員系統の他系統に対する交渉力の源であった。

3.2.4 「職員」と「営業」

職員系統が独自の事業機関を有しないことについては既に述べた。これは一つの系統として自立するには致命的な欠陥となる。何よりも独自の人材プールを形成するのが困難で、もしそれができたとしても再就職にまで責任を持たない。否、厳密には再就職にまで責任を果たせないと独自の人材プールを形成できないというのが正しい。再就職先となるのはおよそ関連会社で、日常的な事業機関を有しないと関連会社たるものが作れないのである。従って、職員系統が一つの系統として存続するためには、その統制機能をテコとして自分の人材プールと再就職先を創出しなければならない。職員系統はそれを主に「営業」に求めた。鉄道管理局のレベルでいえば、営業系統の現業機関＝駅・車掌区から有能な人材を吸い上げ、それを自系統に配属させていわゆる人事屋または労務屋として育てた後、退職に際しては再び営業関係の関連会社で彼らの面倒をみるようにしたのである。故に、職員系統と営業系統とは人事交流も頻繁で系統間の緊張感是他系統同士に比べるとはるかに薄かった。そして、その構造の結節点をなしたのが営業部総務課であった。少し詳しくみよう。

営業部総務課は、営業系統の人事と予算を担当するばかりでなく、同系統の退職後の世話までを主管する、鉄道管理局の最も核心的な部署の一つである。職員系統はこの「営総」とおよそ次の二通りの方法で密接な関係を作り上げた。一つは、上述した統制力の営総への集中である。職

員系統がたとえ定員に対する統制力を強化したとはいえ、各系統は基本的に自系統の人事・定員に関するある程度の自治権を有している。殊に人事はそうである。基本的にキャリア組及び課長補佐クラス以上を除いた管理局の人事は総務部人事課の所管である。人事課は、時期と地域によって異なるが、賞罰、定員、需給、任免、給与、養成などの係を有し、昇進などの人事事項はそのうち任免が担当する。ところが、人事課は広範囲にわたる人事事項をもれなく掌握できる能力もなければその意志もない。例えば、最も重要な人事事項の一つである定期異動に際してもその原案は各系統の総務課が作り、人事課と事務折衝する形をとる。具体的には各総務課の職員係長が素案を作成し、直属の総務課長の承認を得るや、一段階としては自ら人事課任免係長と接触し、二段階としては総務課長を経由して人事課長との折衝に持ちこむのである。この際、通常の人事の慣行を食み出るものでない限り、ほかの系統の原案に対して人事課が口を挟むことはほとんどない。但し、営業の原案だけには深く関与する。否、正しくは、人事課自身営業に対する独自案を用意するといつてよい。任免係長がその案を作成し、営総との折衝に臨むのである。従って、営総の案と人事課の案がすり合わせられ、その結果によって営業系統の人事異動が決まることとなる。

このような仕組は定員事項においても基本的には同じである。前述したように定員は労使関係と深くかかわり、職員系統は各系統に対してより強い統制を働く。通常各系統は可能な限り多数の定員を確保しようとする傾向を有しており、それをチェックし、マクロ的に定められた総枠のなかに定員をおさめるのは、総務部人事課・労働課の大きな任務の一つである。この際、人事課は直接内部折衝に当たり、労働課は労使関係を迂回して定員事項に関与する。しかし、労使関係に特別な緊張をもたらすものでもない限り、例えば各系統総務課の所管する定員事項に、人事課がその内訳にまで立ち入って介入することはない。即ち、定員をめぐる折衝は基本的に次のような形をとる。人事課のなかには定員係があり、定員係は各系統の定員査定を担当する係員を有している。通常、定員に関する要求は各系統総務課の職員係が作成し、これら定員係の各係員に持ちこんでくる。人事課定員係は各系統に関するある種の査定基準たる指標をもっており、それに照らして各系統の原案を査定する。但し、各系統総務課職員係もその指標を考慮して原案を作成するうえ、定員の算定・運用にはやや専門的でテクニカルな問題も多く、人事課が容易に深入りできない側面を有している。従って、実質的には人事課が予め定員の枠を提示し、それに収まる形で各系統が定員の原案を作成すれば、人事課はその内訳には関与しないでそれを了解する過程となる。留意すべきは、唯一営業系統に関してはその内実が違ってくることである。人事課定員係の主力は実際に営業系統に貼り付けられる。営業に関しては単なる「チェック機能」に止まらないで、人事課自ら原案を作成したりする。定員の内訳にまで関与するのである。

このような統制の仕組を作るほか、職員系統が営総との関係を密接にするためにとったもう一つの方法は、人事交流を意図的に深めることであった。この人事交流は上記の統制を可能にする一つの要素でもある。「営業」を熟知する人が「職員」に編入されることによって、現に「職員」が「営業」の人事や定員に口を挟むことができたのである。が、職員系統の意図はこの次元を超えていたことに留意しなければならない。再就職先の確保などを考えた場合、より確かな基盤を

作っておく必要があった。そして、それは営業系統の元締め役である営総課長に自系統の人を送りこむ形で実現された。その実態についてはまた後でふれることとする。

3.3 階層の現状

3.3.1 「資格」及び「非現業」

管理者内部の階層構造をどのようにとらえるかは容易な問題ではない。勿論、国鉄における管理者の序列は形態的には明確である。国鉄の従業員は人事管理上大きく三つのグループに分けられた。一般職員、管理職員、指定職員がそれである。管理職員とは公共企業体等労働関係法の適用により非組合員となる者で、閑散線区の小駅を除いた殆どの現業機関の助役以上と、いわゆる「機密の事務を取り扱う者」である。指定職員とは、大体戦前の奏任官に当たり、鉄道管理局の課長補佐クラス以上、大きな現場機関の長・助役などである。この指定職員が国鉄のいわゆるミドル・マネージャ層を形成しているといえる。一方、指揮命令を重視する組織特性上職制＝昇進経路⁵²もまた明確である。本社であれば局長―課長―総括補佐―担当補佐―課員、鉄道管理局であれば管理局長―一部長―課長―課長補佐―係長―主席―課員、大きな駅の営業系統であれば駅長―主席助役―担当助役―営業係―運輸係⁵³ということになる。問題は、管理者のキャリア形成という動的な視点からみた際に、その類型的な階層化が単純ではないことである。ここでは「資格」と「非現業」という二つの指標を以てその階層化を試みる。

まず「資格」であるが、ここでいう「資格」とは採用時及び採用後において当人の取得した学歴及び試験合格如何である。国鉄は学歴を人事管理上重要な指標の一つとした。例えば、大卒は採用時から別途に管理された。しかし、これ自体は日本の一般的な人事管理と変わらない。国鉄の特徴は、①大卒の採用枠が極めて少数であったこと、②大卒のなかでも本社採用と地方（または支社）採用は明確に区別されていたことである。例えば、1970年頃、国鉄の従業員数は45万人を前後していたが、大卒は毎年350人程度が採用されるにすぎなかった。そのなかで本社採用が50人程度、残りの300人くらいが地方採用であった。

同じ大卒でも本社採用と地方採用とを区別したのは、全国幹部の養成を意識したものであり、戦前の高文組（高等文官試験合格者）の遺産を継承するものであった。通常キャリア組と呼ばれるのはこの本社採用大卒である。前掲表1で高文時代のキャリア組の経歴を簡単に検討したが、戦後の本社採用大卒の経歴もそれと大きくは変わらない。事務系の場合、その平均的なキャリアは次のように図式化できる。入社（22歳）―2年研修―本社の課員（24歳）―3年勤務―管理局課長（27歳）―4年勤務―本社担当補佐（31歳）―2年勤務―本社総括補佐（33歳）―2年勤務―管理局部長（35歳）―2年勤務―本社課長（37歳）…管理局長（40代後半）―本社局長（50代前半）。入社後5年くらいで管理局の課長となり、13年くらいで管理局の部長となる、文字通りの特進組であるのが分かる。

これに比べると同じ大卒でも地方採用ははるかに昇進が遅かった。地方採用は通常採用後9

年経てば主席になる資格が得られるといわれた。それは「非現業職員の昇職の資格に関する暫定協定」⁵⁴のような規定が存在したからである。1953年6月に締結されたこの「暫定協定」は、非現業（課員）に就くためには一定の現業の職務経歴が要するという制限を設けたうえで、課員（3級）→課員（2級）→課員（1級）→主席に昇職するために必要な学歴別勤続年数を「資格」として明示してのものであった。それによると、例えば主席になるためには、「課員1級又は現業6職群以上の職務経歴を有するもので、採用後小学卒24、乙中卒21、甲中卒18、専門卒14、大学卒9年以上」が必要であるとされる。

ここで一つ検討すべきは学歴間格差である。主席になるための必要条件是大学卒が9年、高校卒（旧甲中卒）が18年であるから、大学在学の4年を引くとその差は5年となる。一方、地方採用の大卒が主席、係長、補佐を経て管理局の課長となるのは通常採用後30年近くの50歳前後であった。採用後5・6年で管理局の課長となる本社採用と比べるとその差は20年を超える。この克明な対照は、「学歴」自体よりは「本社採用」如何がより大きな意味をもっていたことを示す。実際、45万という巨大組織において毎年300人程度しか採用されなかったにもかかわらず、キャリア組に比した場合、地方採用大卒が一般の高卒より特別に優遇されているとはいえないのが現実であった。人事政策の重点はむしろ高卒以下に刺激を与えることにおかれたのである（以下、便宜のため、高卒以下の学歴を一括して高卒と記する）。

高卒に対する刺激その一は、国鉄部内で大学に比肩できる学力を身につけるチャンスを提供することであった。中央鉄道学園大学課程がそれで、つまるところ国鉄自身が高卒者を大卒者に変貌させたのである。戦前国鉄が幹部養成を目的として教習所に専門部を置き、その修了者には専門学校または高等工業学校卒業程度の待遇を与えたことについては既にふれた。このような幹部養成は、戦後「国鉄における教育は、職能教育に限定すべきであって、必要以上に普通科を施す必要はない。それは文部省系の学校にまかすべきである」というGHQ民間輸送局(CTS)の指令によって、一時期廃止された⁵⁵。しかし、1952年にアメリカ軍が撤退するや否や、幹部養成は復活を果たし、再び専門部が中央鉄道教習所に開設された。専門部には管理・運輸・機械・土木・建築及び電気の6科が置かれ、「その教育内容は一般大学と同程度に引上げられ、これまで連合軍によって禁止されていた教養学科及び基礎学科が大幅に取り入れられて、将来の国鉄幹部たるにふさわしい教養を充分養えるよう配慮された」⁵⁶のである。1961年、中央鉄道教習所は中央鉄道学園と改称された。そして専門部も大学課程に改称され、1966年からは修業期間も3年となり、「学習内容の十分な理解と人間形成に役だつ教科内容に改められた」⁵⁷。この大学課程への応募資格は時期によって異なるが、例えば1977年においては「年齢31歳未満の者で、職員として1年6箇月以上（準職員の期間を含む。）勤務し、その成績が極めて良好な者」と定められていた。主に部内の青年職員に対する奨励策であったのが分かる。こうして地方採用大卒と比肩できる数の大学課程修了者が毎年国鉄部内で作り上げられた。勿論、彼らには大卒と同等な資格が与えられた。

高卒に対する刺激その二は、入社してからの学歴修得を奨励することであった。いわゆる「業務余暇大卒」がそれで、「国鉄部内に勤務する者で業務の余暇に大学を卒業」した者は、認定を

受ければ、一般の地方採用大卒と同等の資格が与えられた⁵⁸。実際に、少なくない人が大学の夜間部等を卒業し、その認定を受けている。

高卒に対する刺激その三は、各種の試験を設け、それに合格すれば昇進資格を与えることであった。戦前には鉄道局書記試験、鉄道局技手試験、判任官機関士試験などが雇員から判任官に昇進する経路として活用された。戦後、身分撤廃の動きとGHQによる職務中心政策のなかで一時期中断されていたこれらの試験は、やがてアメリカ軍が撤退するにつれ、前述の幹部養成制度と軌を一にして復活した。1952年6月に「現行試験制度合理化のための第一回研究会」を組織した当局は、翌年の1953年、その間の成果に基づいて試験の実施要領を各地方機関に令達したのである。これを皮切りに「助役登用試験」が急速に拡大され、50年代半ばを過ぎると「助役の大半の者は助役登用試験によって採用されている」⁵⁹といわゆるまでに至った。やがて1959年には「駅長試験」が出来上がるなど、この幹部職登用試験は時期や地域によってその名称は異なるものの、主に高卒の登竜門として制度化され、彼らのやる気を出させるのに大きな役割を果たした。1977年現在、ある鉄道管理局は営業系統の「幹部職（中級）登用試験」の受験資格について次のように定めている。「職名及び職務経歴—営業系統現業の営業係等、運転係等、車掌及び公安員と同等以上の職にある者で、その職務経歴5年以上を有する者。学歴による勤続年数—(1)大学及び専門学校卒業者として5年以上国鉄部内に勤務した者、(2)高等学校（旧中を含む）卒業者として10年以上国鉄部内に勤務した者、(3)その他の者で勤続13年以上の者」。大学在学の4年を引くと、大卒と高卒との間に僅か1年の差しか設けられていないことに注目すべきである。勿論、大卒及び鉄道学園大学課程修了者には「作文以外の試験科目を免除する」特典が与えられており、専門科目の筆記試験が高卒にとって負担として働くことは否めない。が、とにかく努力さえすれば大卒と同じ土壌で競争できるというチャンスを高卒に提供したところにこの試験制度の意義があったといえる。

こうみると、国鉄の人事管理はその外観においては学歴を重視するようになって、実は学歴効果を稀釈するところにその特徴があったことが分かる。やや大げさな表現をすれば、キャリア組を除くほかは基本的に競争にさらされていたといっても過言ではない。勿論、その内部に差異は存在した。地方採用大卒及び鉄道学園大学課程修了者は昇進が比較的早く、ノン・キャリア組のなかでもエリート・グループを形成した。通常「叩き上げ」と呼ばれるのは、このような学歴・資格を有しない一般の高卒である。しかし、詳しくは後述するが、「叩き上げ」としても努力次第では「学卒」と競争ができ、現にその一部はノン・キャリア組のエリート・グループと先頭を競い合った。

このように「資格」を中心とするキャリア形成のプロセスからみた場合、国鉄の管理者は、大きく（Ⅰ）キャリア組、（Ⅱ）大卒資格のノン・キャリア組、（Ⅲ）「叩き上げ」のノン・キャリア組と階層化できる。そして、（Ⅱ）は更に（Ⅱ-1）地方採用大卒と（Ⅱ-2）鉄道学園大学課程修了者とし、（Ⅲ）は更に（Ⅲ-1）エリートへの参入グループと（Ⅲ-2）エリートからの排除グループとに分けられるから、基本的に五つの集団と階層化できる。勿論、キャリア組においてもおちこぼれはあり、ノン・キャリア組からも全国幹部は輩出できる故、論理的には（Ⅰ）と（Ⅱ）

をまたがるグループが考えられるが、現実では両方ともまれなケースであり、安定的な一つのグループとしては想定し難い。

一方、この「資格」とは違う次元で管理者のキャリア形成に影響を及ぼすのが「非現業」⁶⁰である。ここでいう「非現業」とは、①非現業の経歴を有するかどうか、②非現業の経歴を有する場合、非現業に昇った時期が早いか遅いかのことである。非現業は管理機能を担う故、その格が現業より上だと一般的に認識されている。そして、大きな現場ともなれば非現業との関係を円滑に持っていくのが現場管理のためにも重要な要素であるから、非現業の経験を有するのが主要現場長になるために必要な条件であるといわれる。この際、①現場の管理に非現業の経験が真に必要なのか、②非現業のどのような経験が現場管理に役立つのか、③現場管理に必要であるから非現業経験者を主要現場長に配置することになったのか、それとも非現業経験者がよく配置されることになったから逆にそのような観念が芽生えてきたのか、を検討することは非常に興味深いトピックであるが、当面の課題を超える。ここでは、非現業の経験が管理者になるための重要な条件であると、現に信じられていることを指摘するのに止めよう。

非現業はそれ自体管理機能を担うばかりでなく、個人の仕事としてもいわゆるデスク・ワークが主体である故、通常「学のない」者には難しいと観念された。従って、殊に学歴の足りない(Ⅲ)の「叩き上げ」グループにとっては非現業に昇れるかどうか、それもそれほど遅くない時期に昇れるかどうか、以後のキャリアに大きな影響を及ぼす変数となる。時期と地域によって異なるが、非現業に入るにも試験を経るのが一般的であった。但し、その形態は地方によって多様で、例えばある地方は、「地方採用等職員を除く年齢 25 歳以上 35 歳までの者」のなかから「非現業職員選考試験」を経てその合格者を選抜する形をとっていた。ここで「地方採用等職員を除く」とあるのは、地方採用大卒は非現業への配置が当然のものと前提されていたからである。またある地方は「助役登用試験」を非現業への登竜門として活用する形をとっていた。曰く、「高卒の場合は、1つの本局への登用ルートとして、営業系統では助役試験の合格者から登用していた。合格者のなかで優秀な者に任免が目をつけていて登用する。18歳で入って10年経って助役試験に合格し、30歳で本局に行くというとき、それから6年経ってやっと主席という資格がつくことになる」。なお、地方採用の場合は「現場で3・4年やらせて良い者を現場長の推薦で吸い上げた」という。従って、一つには幹部職登用試験の合格如何と、二つには非現業への抜擢如何が管理者としてのキャリアを決定する主要変数となる。前者に合格したとしても非現業を経ないで現場ばかりを転々しているとその人のキャリアは伸び悩む可能性が大きい。

3.3.2 人事の論理：「管理」と「慣行」

では、このような階層間の分化・緊張のなかで人事をめぐる取引はどのように展開されたのだろうか。それをみるためには、うえとしたという補助軸を設定した方が便利である。「うえ」とは組織の上部から管理上の必要によって人を選別することである。「した」とは慣行によって自ら人を決めることである。うえからのベクトルの出発点はキャリア組である。基本的に指定職員

の人事権はキャリア組が握っている。戦前来この高級幹部の人事権は官房秘書課（または人事課）・総裁室秘書課が掌握し、キャリア組は自らこの指定職員の多数を占めたばかりでなく、指定職員への選抜権をテコとして組織に対する統制力を維持してきたのである。もつとも、キャリア組のなかでは、管理上の必要とともにある種の慣行が働いていることに留意しなければならない。上司または先輩による選別だけでなく、同僚または後輩による評価が効く仕組となっており、殊に系統内部の人事においてはその傾向が強い。

キャリア組がノン・キャリア組のなかから指定職員を選抜する際に最も神経を使うのは、前述したⅡ-1、Ⅱ-2 及びⅢ-1 の各グループが互いに競い合う仕組を作り、それを維持することであるといえる。キャリア組はこの仕組のうえで必要な調停機能を果たすことでノン・キャリア組全般をコントロールし得た。

キャリア組は下級幹部層の人事には口を出さなかった。それは基本的にノン・キャリア組のエリート・グループに任じた。エリート・グループはこの人事権の故に、下級幹部層に対する統制力を手に入れることができた。この下級幹部層の人事を実質的に掌握するのが各系統の総務課である。よって、通常は内部を知り尽くし、系統の元締め役ともいえる人が総務課長となった。営業の場合は、職員系統がこの総務課長のポストを占めることによって影響力の拡大をはかる傾向のあったことは既に述べた通りである。興味深いのは、各系統の総務課長が大体Ⅲ-1 グループの人によって占められていることである。下級幹部層には高卒が多い故、それを仕切るには同じ高卒出が適切であるとする配慮が働いた可能性は否めない。「うえ」の観点からすれば、これまた少数の核的なメンバーを掌握することによって全体の統制を容易にしようとする管理技法となる。

では、「した」からみるとどうなるのだろうか。いま、かりに戦後の高卒の感覚を追ってみれば次のようになるかもしれない。鉄道業務の実際が行なわれるところは現業機関である。その現業機関を動かし、よって国鉄を動かしているのは吾ら高卒である。吾らにはそのようなプライドがあるし、またもつ必要がある。吾らを率いる現場長には現場を知り尽くす人になってもらいたい。そのためには全部ではないにしても現場長ポストの相当部分を吾らの分け前として予め確保しておく必要がある。現場人事を握るのは総務課である。可能な限りそれに吾らの人間を送り込んでおかなければならない。吾らのこの要求を全然度外視するのは組織にとっても危険であろう。吾らの協力がなければ現場は動かなくなる。それに組合という存在もある。が、現場で力をもつだけでは足りない。吾らの発言権をより拡大する必要がある。なお、個人的にもより高いところまで昇進したい。非現業の門戸を開き、現業からの登用を促進すべきである。非現業はそもそも「学のある」人たちの影響力が強いところである。彼らと競争するためにも、可能な限り早く吾らのなかから優秀な人材を発掘し、非現業に送り込んで「学」を身につかせ、リーダーシップがとれる一大勢力を形成しなければならない。ただ、「学のある」層にもさまざまな断層がある。キャリア組はどうてい太刀打ちできるものではないし、それに地域にとってはお客さまみたいな側面もある。吾らと長らくこの地方で生きて行く存在ではないのである。ならば、全国幹部としてのそのリーダーシップを認める代わりに、地域に関する具体的な問題は吾らに任してくれるよう要請しよう。地方採用大卒や教習所出などほかにもいろいろな集団がある故、キャリア組も吾

らが独自で地域の問題を左右できないことは承知している。課題は、ほかのグループと競い合いながら、吾らの発言権と地位を最大限確保することである。

ほかにも各集団が自分なりの思惑をもち、多様な形で人事にかかわった。これらの思惑は、系統の利害関係と交錯しながら非現業に集中した。故に、非現業のなかにはさまざまなインフォーマル組織が生まれ、時期と地域によっては強力な「ボス」を輩出する場合もあった。従って、実際の人事は、管理と慣行の結節点に存在したといえる。では、具体的にみよう。

4 若干の事例分析

4.1 概観

ここでは実際の人事記録に基づいて若干の事例分析を試みる。使う主な資料は、1970年から1986年にかけて日本国有鉄道九州総局が、九州総局職員及び総局の地方機関の非現業職員並びに現業幹部等職員を対象として毎年刊行した『職員名簿』（17冊）である（以下、単にデータと称す）。データの概要に関しては第2部資料編にその基本的な説明を附しておいた。その分析に入る前に、データの背景をなす九州総局の従業員関連事項について簡単にふれておこう。

表2は、1970年現在の九州総局における従業員の概要を示したものである。九州総局の総人員は49,085人で、当時の国鉄従業員の約10.7%を占めていた。総局の下には門司、大分、熊本、鹿児島島の四つの鉄道管理局がおかれており、そのうち最も大きい門司鉄道管理局が従業員数25,692人で総局全体の52.3%をも占める。門司管理局に焦点を合わせると、非現業の核心である本局の人員は1,276人で管理局全体に対する比率は約5%である。管理局への登用が「狭い門」であるのが分かる。本局は総務、経理、営業、運転、施設、電気の各部と運輸長で構成されている。そのうち総務部が247人、営業部が219人である。総務部を大きく職員系統と厚生系統とに分けると、前者に属する企画室、文書課、広報課、法務課、人事課及び労働課が合計で154人、後者に属する厚生課、物資部及び保健課が合計で93人である。現業機関に目を転じて営業系統をみると、駅・信号場が9,251人、車掌区が1,698人、両者を合わせると10,949人である。これで管理局全体の42.6%を占めるから営業系統が管理局の中心であるのが分かる。いま、「総務部職員系統+営業部+駅・信号場+車掌区」を以て、職員・営業両系統の人事の母体とみなすと、その総数は11,322人である。そのなかで非現業（「総務部職員系統+営業部」）の比率は3.3%である。現業機関の比重が大きいだけに非現業への関門はほかの系統より厳しかったといえる。

では、昇進の構造はどうなっていたのだろうか。表3は、同じく1970年現在の門司鉄道管理局における職位の概要をまとめたものである。まず、『職員名簿』に掲載された範囲の人を最も広い意味での管理者としてとらえ、その比率をみると、駅・信号場の場合、総人員9,251人のなかで管理者が1,635人で、その比率は17.7%である。車掌区は、1,698人のなかで131人で、7.7%の比率となる。駅の場合は規模の小さいものが多く、駅長・助役の数が相対的に多くなる

表2 九州総局における従業員の概要(1970年現在)

(単位:人)

国鉄総人員	459677
九州総局総人員	49085
総局	169
鉄道管理局計	43403
門司	25692
うち本局	1276
各部	1197
うち総務部	247
職員系統	154
厚生系統	93
うち営業部	219
運輸長	79
うち駅・信号場	9251
うち車掌区	1698
大分	5581
熊本	5483
鹿児島	6647
地方自動車部計	1265
九州	1265
地方資材部計	528
九州	528
工場計	3720
小倉	2308
若松	499
鹿児島	913

出所:日本国有鉄道『鉄道統計年報』1970年度及び日本国有鉄道九州総局『職員名簿』1970年より作成。

表3 門司鉄道管理局における職位の概要(1970年現在)

(単位:人)

本局		駅・信号場	車掌区	
掲載計		掲載計	掲載計	
1276		1635	131	
指定職員計	126	指定職員計	42	
参与 局長	1	参与待遇 駅長	1	
参事 部長	6	参事 駅長	2	
次長	1	助役		
審査役	1			
課長	1			
運輸長	2			
参事補 室長	3	参事補 駅長	24	
課長	35	助役	2	
補佐	41			
物資部長	1			
審査役	1			
販売センター所長	1			
施設監査員	3			
運輸長	6			
副運輸長	2			
副参事 施設監査員	1	副参事 駅長	7	
運輸長付	1	助役	6	
役付医療職員	2			
うち総務部職員系統	17			
うち営業部	14			
			指定職員計	7
			参事 区長	1
			助役	
			参事補 区長	4
			助役	
			副参事 区長	1
			助役	1

出所:日本国有鉄道九州総局『職員名簿』1970年より作成。

故、管理者の比率が膨らんでいるのが分かる。職員・営業系統全体でこの広義の管理者の比率をみると、母体の 11,322 人に対して「(本局総務部職員系統 154 人+本局営業部 219 人+駅・信号場 1635 人+車掌区 131 人)」であるから、18.9%となる。ほぼ 5 人に 1 人が広い意味での管理者となっているこの現状は、駅を抱えているこの系統の特性を反映するとともに、非組合員を増やそうとした当局の労使関係政策をも反映するものであった。が、ここでの問題関心に照らしてみた場合、この現状は次のような幾つかの含意を有する。その一つは、とにかく昇進のチャンスが豊富でそれが一般職員に対する刺激となっている可能性である。その二つは、にもかかわらず管理スパンが非常に狭く、管理者らしい仕事を欲する人にとってはものたりなさを感じられるかもしれないことである。その三つは、よって、広義の管理者のなかでの昇進競争が熾烈になっている可能性である。この昇進競争にとって非現業への参入如何が一つのポイントとなることは既に指摘した。なお、労使関係の比重を勘案すると、一般労働者との関係を円満に維持し、更には組合と折衝できる能力を有するものこの昇進競争に重要な要素となり得たといえる。

では、これらの広義の管理者が目指すべき昇進競争の目標はどうであったのだろうか。国鉄全体でミドル・マネージャ層を形成し、地方機関の実質的な運営を担う層が指定職員であることについては既に述べた。指定職員は主にその配置箇所(ポストの重要度や部下職員の数など)によって参与、参事、参事補、副参事に分けられる。通常管理局長は参与、管理局部長は参事、管理局課長・補佐は参事補である。そして若干の主要現場長及び助役がそのランクによってそれぞれ指定職員に入る。その内訳は表 3 に示された通りである。広義の管理者のなかでの指定職員の比率は、本局が「 $(109/1279) \times 100$ 」の算式で 8.5%である。同じ算式で駅・信号場及び車掌区の比率を求めると、それぞれ 2.6%と 5.3%である。指定職員のポストは本局に集中されており、現場機関でのその数は極めて少なかったのが分かる。職員・営業系統における広義の管理者のなかでの指定職員の比率をみると、「(本局総務部職員系統 17 人+本局営業部 14 人+駅・信号場 42 人+車掌区 7 人) / (本局総務部職員系統 154 人+本局営業部 219 人+駅・信号場 1635 人+車掌区 131 人)」の算式で、3.7%という数値が出てくる。同系統で一般職員に対する広義の管理者の比率は 18.9%であったから、広義の管理者から指定職員になる道がより険しかったと予測できる。現に、職員・営業系統の総人員に対する同系統の指定職員の比率は 0.7%である。

1%に満たないこの指定職員に向けての昇進競争は確かに厳しいところがある。但し、広義の管理者と指定職員との間に断層がなく緩やかな連続体をなしている点が、早い時期の諦めを防止し競争を持続させる構造的特質となっている点に留意しなければならない。例えば、駅に就職した一般労働者の「小さな夢」である駅長のポストは、1970 年現在で 234 ヶ所にある。そのなかで副参事の駅長が 7 人、参事補の駅長が 24 人である。局長級のポストで地域の花形である博多駅長をいきなり目指すことはできないとしても、まずは小さな駅の駅長を夢見、それに向けての競争のなかから次なる昇進を目指すのは必ずしも不可能なものではなかったのである。

但し、前述したように、キャリア組とは明らかな断層があった。ここで 1970 年現在門司鉄道管理局におけるキャリア組のポストを拾ってみると次のようになる。「キャリア組のポスト」と

いうのは、通常キャリア組で埋められる主要ポストが決められていたからである。ついでに括弧のなかに年齢と出身大学をも記しておく。局長（47・東大土木）、総務部長（35・東大法）、人事課長（31・東大法）、経理部長（39・京大法）、主計課長（28・東大法）、営業部長（35・東大法）、旅客課長（28・東大法）、貨物課長（28・京大法）、運転部長（39・東大機械）、列車課長（33・東大機械）、施設部長（41・京大土木）、保線課長（35・東大土木）、電気部長（39・北大電気）、電力課長（32・東大電気）、通信課長（33・名大工）。門司鉄道管理局は規模の大きな管理局であったから前述の図式よりはキャリア組の昇進年齢が若干遅くなっている。局長と各部長は全員キャリア組である。通常管理局の重要な意志決定は局長の主催する部長会議で行なわれる仕組となっており、その会議の構成員が全員キャリア組であるから、管理局の運営は基本的にキャリア組に掌握されていると見てよい。部長のほかに幾つかの重要な課長ポストにキャリア組が配置されている。総務部人事課と経理部主計課はヒト、カネの面で全体的な統制機能を行わせる核心部署である（前述）。ほかに旅客・貨物、列車、保線、電力・通信はそれぞれ各系統の計画管理機能を担う中心部署である。これらの各系統をヒト・カネの面で仕切る、従って各系統を内部的に束ねる総務課長ポストにキャリア組が一人もいないことに留意すべきである。前掲表1で同じ役目の運輸課庶務掛長にキャリア組が就いていたこととは鮮明な対照をなす。その意味については既に述べた。

キャリア組は見習いの期間を除くと基本的には現業機関に配属されない。従って、うえに羅列した15人程度が2万5千人規模の管理局に配置されたキャリア組の総数となり、彼らのポストを除いた全管理職の地位が原則的には学歴と関係なしに全従業員に解放されることとなる。では、それをめぐる競い合いの実態はどうであったのだろうか。

4.2 学歴・資格と昇進

国鉄の人事が学歴・資格を一つの指標としてきたことについては既にふれた。表4は、データから学歴・資格を細かく分類し、更に「学のある」人においてはその「学」を専門別に分類して一つの表にまとめたものである。まず、学歴・資格からみると、「学のない」高卒（A+B）が7,007人で全体の90.2%を占めている。広い意味での管理者の9割以上が高卒であることは、国鉄が基本的には「学のない」層によって支えられていたことを示す。内部養成による者（C+D）が234人で、キャリア組（K）を除いた専門卒以上（E~J）の391人にそれほど劣らない勢力を持っていることにも留意しなければならない。更に、この専門卒以上のなかには、入社してから卒業証書を取得した層も少なからず存在している故（前述）⁶¹、大卒採用者に比して教習所・鉄道学園出身者が表の数以上に力を発揮した可能性は否定できない。なお、学歴コードKに分類された130人のなかには、出身大学は「銘柄」であっても地方採用の枠で入社した人も存在しており、その意味では実際のキャリア組の数より過大評価されているといえる。

表4 データでみた学歴の概要

(単位:人)

	A	B	C	D	E	F	G	H	I	J	K	小計
0	5170	1837										7007
1			60	106			26		14	47	68	321
2						6	54		38	63	17	178
3			7	25			3	7	17	15	10	84
4			5	13		1	4	1	13	17	16	70
5			2	16	1		3	2	6	27	15	72
6							2		5	2	3	12
7									3	9	1	13
9						1	1		2	1		5
小計	5170	1837	74	160	1	8	93	10	98	181	130	7762

注:横軸のAからKまでは学歴コードで、縦軸の0から9までは専門コードである。

<学歴コード>

- A 高卒(旧中卒)以下
- B 現場長等登用試験(長試)合格者
- C 教習所専門部・鉄道学園大学課程修了+長試
- D 教習所専門部・鉄道学園大学課程修了
- E 戦後専門(高専・高商・高工)卒+長試
- F 戦前専門(高専・高商・高工)卒+長試
- G 大卒+長試
- H 戦後専門(高専・高商・高工)卒
- I 戦前専門(高専・高商・高工)卒
- J K以外の大卒
- K 旧帝大・一橋大・慶大・早大法学部卒

<専門コード>

- 0 高卒(旧中卒)以下で専門なし
- 1 文系一般(教・学の運輸・管理・業務を含む)
- 2 経済・商学
- 3 工学機械(教・学の機械を含む)
- 4 工学土木・建築(教・学の土木を含む)
- 5 工学電気(教・学の電気を含む)
- 6 その他理系
- 7 医学・薬学
- 9 不明

一方、専門別には文系が多数を占めているが、これは総局本局のほかには基本的に総務・経理・営業系統にデータ・ベースを限定したことの当然な結果である。文系のなかで「経済・商学」を別途分類したのは、経理系統の専門性をはかるためである。「経済・商学」を専攻した人が経理系統に配置されるとは限らないが、経理系統に配属された人のなかには「経済・商学」専門が多数を占める、緩やかな相関関係は認められた。例えば、データのなかには経理部主計課補佐を務めた経歴のある人が12人存在するが、そのうち6人が専門卒以上で、そのうち5人が「経済・商学」専門であった。なお、コードKにおいて「文系一般」（そのなかで殊に法学）が圧倒的に多く、コードE～Jにおいて「経済・商学」が比較的多いのは、両者の間にいわゆるジェネラリスト/スペシャリストの構図が想定された可能性を示唆する。

理系は「機械」、「土木・建築」、「電気」の3専門だけでほぼ占められている。なお、三つの専門の間にはよくバランスがとられている。学歴コードE～K 即ち専門卒以上の数でそれぞれ52人、52人、54人で、学歴コードC・D 即ち内部養成の数でそれぞれ32人、18人、18人である。この現状は、これらの3専門に主に依拠する国鉄の事業特性を示すとともに、これらの3専門の「親系統」としての安定性をも象徴する。

では、動態的にみた際に、このような学歴・資格はキャリア形成にどのように作用したのだろうか。ある人のキャリアの痕跡はその人の最終職に集約され得る。表5は、データのなかから定年（55歳）時の職歴が記載された8,302人を選び出し、その最終職を当人の学歴・資格とクロスさせたものである。この際、最終職は大きく非現業と現業とに分けたうえで、それぞれを職の序列に従ってコード化した。

まず、留意しなければならないのは、非現業で退職を迎えた人が340人、現業で退職した人が2,962人で、後者の方が圧倒的に多いことである。門司鉄道管理局単位でみた場合、名簿に記載された、職員・営業系統の広義の管理者の数は非現業が373人、現業が1,766人で、非現業の比率は17.4%に至っていた（前掲表2・3）。それが退職のことになると、九州総局本局や門司管理局経理部などの分を入れても⁶²、非現業の比率は10.3%（ $340/3302 \times 100$ ）にすぎないのである。これは非現業に務める多数の人がそのキャリアの途中で非現業から姿を消すことを意味する。そして、学歴C以上の最終職データが極端に少ないことからみて、それが「学のある」層の異動パターンと深くかかわっていることが推測できる。まず考えられるのは、国鉄部内のほかの非現業機関へ移りそこで退職を迎えるケースである。キャリア組が典型的にこれに当たる。なお、データは九州総局本局を含んでおり、その分、総局から門司鉄道管理局以外の管理局へ異動し、そちらで退職を迎えたケースも想定され得る。次には早期退職または関連会社への転職のケースも考えられる。職位が高くなるほど次なるポストをめぐる競争圧力も高くなる故、競争候補群の一定数を定年前に関連会社などへ配置替える可能性は充分ある。ほかに、現業への異動が考えられる。非現業から現業への異動は、①非現業で役に立たない人を追い出す、②非現業で磨いた能力を発揮するチャンスを提供する、③「錦を飾らせて」今までの努力に報いる、などの

表5 データでみた学歴と最終職との関係

(単位:人)

最終職	学歴A	学歴B	学歴C	学歴D	学歴E	学歴F	学歴G	学歴H	学歴I	学歴J	学歴K	学歴計
a0	25	1										26
a2	19								1			20
a3	44	3							1			48
a4	48	79		1			2		4			134
a5	9	8	2	2					1			22
a6	22	30		2					6	2		62
a7	1	3	1	7			2		7	3		24
a8												
a9											4	4
小計	168	124	3	12			4		20	5	4	340
b1	1448	1										1449
b2	639	367					2		4	3		1015
b3	11	132	1						1			145
b4	16	195	1				4					216
b5	5	16										21
b6	40	53		3		2	1		2			101
b7	2	9	1	1								13
b8			1	1								2
小計	2161	773	4	5		4	5		7	3		2962
計	2329	897	7	17		4	9		27	8	4	3302

注:横軸の学歴コードは表5と同じである。縦軸は最終職コードでaが非現業、bが現業である。その詳細は以下の通りである。なお、このコードは、1970年現在の状況に基づき、分類したものである。

<非現業>

- a0 守衛等
- a1 課員
- a3 主席
- a4 主席(特定)・係長
- a5 補佐
- a6 管理局室長・全課長
- a7 総局次長・総局室長・管理局部長等
- a8 管理局長
- a9 総局長

<現業>

- b1 予備助役・運転主任・営業係・車掌長等
- b2 b4～b6以外の助役
- b3 b4～b8以外の現場長
- b4 指定日勤駅長及び助役(C)
- b5 副参事級現場長・助役
- b6 参事補級現場長・助役
- b7 参事級現場長
- b8 参与待遇現場長

*参与待遇現場長＝博多駅長

*参事級現場長＝門司駅長・小倉駅長・博多車掌区長

*参事補級現場長＝門司港・東小倉・戸畑・西八幡・黒崎・東折尾・折尾・香椎・吉塚・鳥栖・久留米・博多港・佐賀・諫早・長崎・西唐津・早岐・佐世保・行橋・苅田港・後藤寺・若松・直方・飯塚・門司車掌区長・鳥栖車掌区長・長崎車掌区長・直方車掌区長

*参事補級助役＝門司主席・博多主席

*副参事級現場長＝上戸畑信号場・竹下・日田・石原町・伊田・新飯塚・船尾・佐世保車掌区長

*副参事級助役＝門司輸総・小倉主席・小倉渉貨・博多出札・博多旅行センター所長・長崎主席・博多車掌区主席

*指定日勤駅＝浜小倉・枝光・八幡・遠賀川・赤間・東郷・福岡・古賀・南福岡・二日市・原田・基山・筑前高宮・東唐津・甘木・久保田・肥前山口・肥前鹿島・浦上・筑後大川・多久・中相知信号場・山本・唐津・武雄・有田・伊万里・平戸口・佐々・相浦・大村・南小倉・城野・苅田・香春・豊前川崎・勾金・二島・中間・小竹・桂川・金田・磯光・船尾・臼井

*助役(C)＝門司港主席・門司港貨物・門司港輸総・門司庶務・門司配車・東小倉主席・東小倉小荷物・東小倉貨物・東小倉輸総・小倉出札・小倉改札・小倉渉貨・小倉輸総・戸畑主席・西八幡主席・黒崎主席・折尾主席・香椎主席・香椎輸総・吉塚主席・博多庶務・博多改札・博多小荷物・博多輸総・竹下主席・鳥栖主席・鳥栖輸総・久留米主席・久留米渉貨・博多港主席・博多港渉貨・佐賀主席・諫早主席・長崎輸総・西唐津主席・早岐主席・佐世保主席・日田主席・行橋主席・苅田港主席・伊田主席・後藤寺主席・若松主席・若松輸総・直方主席・直方輸送・新飯塚主席・飯塚主席・門司車掌区主席・門司車掌区庶務・東唐津支区長・鳥栖車掌区主席・西唐津支区長・直方車掌区主席

様々な意味を持ち得る。いずれにせよ、非現業での昇進のスピード及びその到達点と関連しながら多様な形態の現業帰りがなされたと思われる。

では、具体的にはどうであったのだろうか。前述した理由で学歴 C 以上の定年時の最終職はなかなか判明しにくく、よって、表 5 は主に学歴 A・B に関する情報を提供しているものといえる。非現業からみよう。a0 は守衛なのでそれを除いてみると、学歴 A と学歴 B とは a4 以下のところで著しい差異を示している。学歴 A においては課員 (a2) のままあるいは主席 (a3) の段階で退職する人が全体の半分近くを占めている反面、学歴 B においてはその段階で退職する人が殆どいなく係長クラス (a4) で退職するケースが 3 分の 2 近くを占めている。現場長等登用試験 (長試) の合格如何が係長クラスへの参入に有利に作用したのが分かる。但し、それ以降の段階では両者の間にみるべき相違がないことにも留意しなければならない。その意味ではある種のトーナメント競争が働いたといえる。

これは現業においても同様である。今度は b3 が境界線になっている。「長試」が一つの関門として働き、「学のない」多数の人が運転主任・営業係・助役クラス (b1・b2) で国鉄を去っていたことが分かる。但し、この場合にも参事補級ともなれば両者の間に相違はない。非現業において学歴 A から多数の課長級 (参事補) を輩出しているのと同じである。

学歴 A・学歴 B を合わせて指定職員への昇進の実態をみよう。同じく a0 を除外すると、両者合わせて非現業の指定職員段階で退職している人は 73 人あり、非現業全体の 27.4% を占める。現業の場合には指定職員で退職する人が 125 人あり、現業全体の 4.3% を占める。なお、a0 を除き、非現業・現業を合わせて指定職員で退職する率は 6.2% である。非現業において指定職員として退職する率が高いことは、非現業への参入如何が昇進競争の一つのポイントであるとした今までの議論を裏づける。

少し具体的にみるために、データのなかで比較的長くその経歴が観察でき、しかも定年がほぼ判明できる 1930 年生れの 326 人を選んで、そのキャリアを調べよう。326 人のうち、キャリア組と見られるのは学歴 K の 6 人で、残りの 320 人は基本的に門司鉄道管理局と九州総局本局の範囲内でそのキャリアを終始している。ただ、一時期他の管理局で務めた経験を有する人が 4 人含まれている。学歴・資格別には A が 235 人、B が 62 人、C~J が 23 人である。学歴・資格と非現業との関連をみると、A で一度でも非現業の経験を有する人は 19 人、B で同様の経験を有する人は 25 人、そして C 以上は全員が非現業の経験を有する。C 以上は基本的に非現業勤務を前提としていたのが分かる。例えば、教習所・鉄道学園出の C・D は、データに見られるキャリアのなかでは退職時に 3 人が現業にただけで、ほかの 4 人は基本的に非現業ばかりを経験している。E~J の専門卒・大卒は 2 人がキャリアの前半に現業の経験を有するだけで、ほかの 14 人は一貫して非現業で経歴を積んでいる。K が現業に配置されないことについては既にふれた。従って、まずは「学のある」層と「学のない」層との間に非現業への参入をめぐる格差が生じているのが分かる。

国鉄の特徴は、その「学のある」層の数を少なくし、「学のない」層にも非現業への扉を解放

したことである。実際 C 以上は合計 29 人が非現業の経験を有するのに対して、A・B は合計 44 人がその経験を有する。但し、非現業に生き残るための競争は「学のない」層に不利なようである。1981 年から 1985 年までを退職可能な時期とみてその時期の最終職と学歴・資格との関連を検討すると、A は 19 人が非現業を経験しているものの、非現業で退職した人は 6 人にすぎない。B は経験者 25 人のなかで 10 人が非現業で退職を迎えている。なお、C・D は 7 人のなかで 3 人、E~J は 16 人のなかで 6 人であるが、C 以上は前述した多様な異動が考えられる故、この数値以上に非現業で生き残れたといえる。が、一度壁を突破すると学歴・資格が問題とならないのは前述した通りである。指定職員で最終職を迎えている数をみると、A が非現業で 2 人、現業で 3 人、B はそれぞれ 2 人と 8 人、C・D が 3 人と 3 人、そして E~J が非現業で 5 人、現業で 0 である。ここで E~J が非現業で多少有利な地位を占めているのはうなづけられるが、注目すべきは現業において E~J が殆ど指定職員を輩出していないことである。この部門には B や C・D が大いに進出しており、これは表 5 の全体的な傾向からも確認できる。もし現業の指定職員のポストをめぐって激しい競争が展開されているとすれば、この傾向はより叩き上げに近い層がその競争を勝抜いていることを示すものとなる。が、そもそも大卒は余りその競争に参加していないにもかかわらず現業にランクの高い指定職員ポストが多数設けられ、それがより現業に近い層に割り当てられているとすれば、現業におけるランクの高いポストの設定そのものが「錦を飾らせる」意味を有していたといえるかもしれない。以下、幾つかの主要ポストを選んでどのような人がそれに就くのかをみることにしよう。

4.3 主要ポストをめぐって

4.3.1 非現業の事例

まずは非現業の幾つかのポストから検討する。表 6 はデータのなかから営業部総務課長、総務部人事課任免係長及び営業部総務課職員係長の経歴を有する人のキャリアをそれぞれ時系列的にまとめたものである。営業部総務課長が管理局の最も核心的なポストの一つであることについては既にふれた。通常任期 2 年のポストでここでは 9 人がそれを経験している。学歴・資格をみると、「長試」(学歴 B) が最も多く 6 人である。ほかに教習所出 (学歴 C) が 1 人、専門卒 (学歴 F・I) が 2 人で、大卒は 1 人もいない。営総長になる前の経歴がよく分からない上段の 3 人を除くと、残りの 6 人のうち 5 人までもがいわゆる職員系統の人であることが注目を引く。Mi225 氏だけが博多駅主席助役から営総の補佐を経て営総長になる正統のコースを歩んでいる。ほかの職員系統の人は、大体総務部人事課課員→同主席→同係長→同補佐を経て営総長になるパターンを示している。職員系統が営業系統と関係を結ぶ典型的な例である (前述)。

総務部人事課任免係長は営総長または営総職員係長と相談しながら第一線の駅長・助役などの人事を担う重要なポストである。このポストの重要性は、これを経験した人のなかでそのキャリ

アの終盤が分かる人の殆どが、総人補佐等を経て課長以上に進んでいることから反証される。12人の経験者のなかで大卒が3人、教習所出が1人、ほかは高卒である。高卒でありながら早い時期から非現業で課員としてキャリアを積んでいることが注目されるべきであろう。係長を前後して主要現場の助役として2年程度外回りをするにはあるが、長い間現業で過ごした人がいきなり非現業に入ってきて係長となったケースは一つもない。これは営総職員係長のケースでも確認できる。営総の職員係長は第一係長と第二係長とがあり、ここでは15人がその経験者として取り上げられている。学歴・資格の分布、係長になるまでのコース、それ以降のキャリアなど、基本的には任免係長でみた傾向と異ならない。係長になるまで比較的長い時間を現業で過ごしたケースが2件あるが、Ma366氏の場合は、現業本位の人事にたまたま非現業のポストが組み込まれた、極めて例外的なケースであるといえる。ほかのNa310氏の場合は係長になる6年前に非現業に入っており、おそらくこれが臨界点であるといえよう。任免係長のケースと職員係長のケースの相違を敢えて指摘すれば、キャリアの終盤において前者が非現業の部署長となる比率が高いのに対して、後者は主要現業長に出て行く比率が高いことである。職員系統と営業系統の性格の違いを反映しているといえる。

4.4.2 主要現場長の事例

次は主要現場長の経歴を検討しよう。表7は博多駅長、門司駅長、小倉駅長の経歴をまとめたものである。博多駅長は九州で唯一参与待遇のポストであり、門司駅長と小倉駅長は参事のポストである。博多駅長からみると、9人の経験者のなかで学歴A・B、即ち高卒が1人もいないことが注目を引く。教習所出が6人、専門卒が1人、大卒が2人である。博多駅長はまさに地域の花形のポストであり、それをめぐって大卒までを含めて激しい競争が行なわれたことが推測される。それは、Mi041氏（大卒）⁶³やAi534氏（教習所出）⁶⁴のように、相当期間この地域に務めていなかった人が本社から降りてきてこの競争に加わっていることからもうなづけられる。なお、Ai534氏はそもそも機械を専門としており（「教専機」、運転系統から職員系統に吸い上げられたケースであることを考えると、博多駅長をめぐる競争は、様々なベクトルから力学が働く、難しい競争であったことが分かる。そのなかで、とにかく教習所出身が3分の2を占めているのは、地方採用大卒を抜いてこの勢力が地域において優位を示していたことを象徴するかもしれない。系統はどうであったのだろうか。一応主要な前歴を以て分類すると、Ta422氏とAo015氏は不祥、Su119氏は営業（総局旅客課長経験）、Ni054氏は営業または職員（営総長経験）、Sa074氏は職員（総局総務課長経験）、Mi041氏は職員（本社職員局職員課補佐経験—前述）、Ai534氏は職員（本社職員局職員課補佐・総務部労働課長経験—前述）、Hu283氏は職員（総務部人事課補佐経由営総長経験）、Mi243氏は営業（営総補佐経験）といえる。本社職員局職員課補佐経験者が2人も降りてきたことを考え合わせると、職員系統の影響力が強かったというべきであろう。

門司駅長と小倉駅長はこれと全く様相を異にする。両方とも「長試」資格の高卒で殆ど占められている。但し、人事のパターンにおいては互いに相違点を示している。門司駅長はどうやら現業中心のローテーション人事のなかに組み込まれているようである。参事補級現場長・主席を経てある種のゴールとして門司駅長に到達するというパターンである。これに比べると、小倉駅長は非現業から出て行くケースが多く、運用上非現業本位のポストとして想定されていた可能性がある。いずれにせよ、この両ポストが基本的に高卒のものであることは重要な意味をもつ。それは彼らのやる気を出させるための人事政策の賜物であったかも知れず、逆に自ら自分のものを確保しようとした高卒の逞しさの証拠かも知れず、あるいはその両方の合作品であったかもしれない。

5 おわりに

国鉄は2,400人規模の本社が46万人規模の全国組織を統括し、1,500人たらずのキャリア組が46万人のノン・キャリア組を統率する不思議な組織である。この組織形態は歴史的には軍隊組織または官僚組織から由来されたといわれ、実際にもその側面があるのは否めない。問題は、もはや「指揮命令」や「官僚的統制」だけではどのような組織もその維持が難しくなった戦後の「民主主義」の下で、この組織形態が崩れることなく維持・運営されてきたことである。これはキャリア組だけに焦点を合わせることで解決できない問題である。戦後この組織形態に関して何らかの組織内部＝組織構成員の合意が得られなかったならば、激しい平等化の嵐のなかでこの不平等な組織が生き残れたとは思われないからである。

今までみてきたのは、ある種の取引がこの合意を引き出し、あるいは少なくともこの合意形成を容易にした可能性である。取引の対象は基本的に組織内地位である。但し、それは半ば社会的地位にも直結する。組織内地位はそれ自体社会的地位の有力な決め手であるばかりでなく、定年後の再就職先までを規定するからである。取引の主体は、キャリアの形成過程及び利害関係において同質性を有する幾つかの集団である。そして、その取引は3重の構造を有していた。3重構造の軸となるのは系統、階層及び労使関係である。

まず、系統を軸としては、伝統的な系統の自治をある程度保障される代わりに経理と職員の統制機能を受容する構造が形成された。系統は再就職先を含めた地位配分の一次的な主体であり、ジェネラル・スタッフ部門、殊に職員系統は系統のこの配分機能を認める代わりに自分の統制機能を利用してその地位の一部分を譲ってもらうことで取引を行なった。この取引構造は階層と直接的に関連していた。系統間の取引が安定的に行なわれるためには系統内の結束が維持される必要がある。従来系統の運営から疎外されていたノン・キャリア組、殊に高卒は自分の分け前の増大を要求し、それを認めてもらう代わりに、系統におけるキャリア組のリーダーシップを承認した。キャリア組は、一般大卒の採用を抑え、内部養成者や「叩き上げ」を積極的に登用することで彼らの上昇欲求に応える一方、その三つのグループが互いに牽制する仕組みを作り出すことによ

って自分のリーダーシップが乱れる危険性を予防した。これは労使関係と深くかかわっていた。戦後ノン・キャリア組は基本的に組合の平等化要求に乗って組織内における自分の地位の上昇を目論んだ。組合もこの勢力を活用しながら当局の意志決定に圧力を増大させる行動様式をとった。しかし、他方で労使関係は組合とキャリア組との直接的な取引で問題解決をはかる中央集権的な構造を作り出した。これは、ある時は組合がこの構造を利用してノン・キャリア組を牽制し、ある時はキャリア組がこの仕組をテコとしてノン・キャリア組を牽制する複雑な力学をもたらした。また、労使関係はそれを専門的に取り扱う職員系統を台頭させ、それが伝統的な系統間取引にも影響を及ぼすダイナミズムをも内蔵していた。

組織はうえあるいばそとからみれば管理である。しかし、したあるいばうちからみれば各主体の織り成す慣行ではないだろうか。

¹ 聞き取り調査による事実引用は、一方ではその匿名性のため、他方では煩雑を避けるため、ここでは一々注記しない。

² 日本国有鉄道『日本国有鉄道百年史』第1巻、205頁参照。

³ 同上、208頁。以下、「鉄道寮職制」及び「鉄道寮事務章程」に関する引用は、同上、208～214頁参照。

⁴ 石田武雄『経営組織の実証的研究—国有鉄道の組織を中心に—』御茶の水書房、1955年、21頁。

⁵ 日本国有鉄道『日本国有鉄道百年史』第5巻、246頁参照。

⁶ 前掲、『経営組織の実証的研究—国有鉄道の組織を中心に—』22頁。

⁷ 磯崎勲「国鉄組織改正の全貌」『国有鉄道』1950年8月号。

⁸ その全貌については、日本国有鉄道厚生局編『国鉄共済組合五十年史』1958年を参照。

⁹ 「現業委員会」に関しては、拙稿「戦間期国鉄における身分制度の変化—『能力の発見』を中心に—」『社会科学論集』第103号、2001年6月を参照。

¹⁰ 菅野義丸外『（鉄道常識叢書第十一編）鉄道文書・現業委員会・共済組合・鉄道政策』鉄道研究社、1935年、二ノ七。

¹¹ 前掲『日本国有鉄道百年史』5巻、266～267頁参照。

¹² 日本国有鉄道『日本国有鉄道百年史』第7巻、198～226頁参照。発足時の「鉄道局分課規程」と以降の変化が詳しく記されている。以下、「鉄道局分課規程」に関する引用はこれによる。

¹³ 幸田寿三郎『日本国有鉄道における賃金の変遷』（非売品）1962年、69頁から再引用。

¹⁴ その内容に関しては、同上、74～79頁参照。

¹⁵ 前掲『日本国有鉄道百年史』第1巻、239頁参照。

¹⁶ 日本国有鉄道『日本国有鉄道百年史』第3巻、259頁参照。

¹⁷ 同上、257～258頁参照。

¹⁸ 同上、p 257。

¹⁹ 前掲『日本国有鉄道百年史』第1巻、268頁。

²⁰ 同上、269頁参照。

²¹ 明治初期、技術官の最高等級は四等（奏任官相当）にすぎなかったが、1879年に雇外国人に代わって日

本人技術者が鉄道の運営に当たったことを皮切りに勅任官相当の技監が生れた。前掲『日本国有鉄道百年史』第1巻、269～272頁参照。

²² 前掲『日本国有鉄道百年史』第1巻、1969年、p.280。

²³ 日本国有鉄道中央鉄道教習所『八十年史』（非売品）1953年、3～4頁及び前掲『日本国有鉄道百年史』第1巻、258～261頁参照。

²⁴ 前掲『八十年史』7頁。

²⁵ 前掲『日本国有鉄道百年史』第5巻、331頁。

²⁶ 前掲『日本国有鉄道百年史』第3巻、226～227頁参照。

²⁷ 同上、245～246頁参照。

²⁸ 前掲『日本国有鉄道百年史』第5巻、240～246頁参照。

²⁹ 同上、272～276頁参照。

³⁰ 同上、275頁参照。

³¹ 以下、その内容に関しては殊に明記しない限り、日本国有鉄道『日本国有鉄道百年史』第12巻、221～301頁による。

³² 前掲「国鉄組織改正の全貌」。

³³ 同上。

³⁴ 戦後の国鉄組織の変化に関しては、日本国有鉄道総裁室文書課『日本国有鉄道組織の変遷（公共企業体移行後）』（非売品）1979年を参照。

³⁵ 小林正知「地方組織改正の概要」『国有鉄道』1957年2月号参照。

³⁶ 同上。

³⁷ 吉沢昇「本社より地方へ移る権限」『国有鉄道』1957年2月号。

³⁸ 佐藤格「組織改正の概要」『国有鉄道』1970年9月号参照。

³⁹ 上林健「組織規程の改正について」『国有鉄道』1955年12月号。

⁴⁰ 川野政史「本社業務執行体制の改善について」『国有鉄道』1965年7月号。

⁴¹ 同上。

⁴² 同上。

⁴³ 向井深「規程類の近代化について」『国有鉄道』1962年2月号。

⁴⁴ もっとも、1970年の組織改正により「厚生局」は廃止され、その分掌のうち医療・福祉施設関係は職員局に、共済組合関係は「共済事業局」にそれぞれ移管された。

⁴⁵ 1957年現在、各鉄道管理局総務課に共通的に設けられている分課は文書課、人事課、労働課、厚生課である。なお、1979年現在のそれは、企画室、文書課、法務課、人事課、能力開発課、労働課、厚生課である。このうち、企画室はややタスク・フォース的な組織で実務部署ではない。そして、法務課は文書課から、能力開発課は人事課からそれぞれ分離されたものである。従って、大きくみれば文書、人事、労働、厚生が総務を構成する基本単位であるといえる。

⁴⁶ 定員査定方式を含め、この問題に関する詳細は、拙稿「国鉄における定員問題の転換：1945年～1957

年一『基準』と『職場』一」『社会科学論集』第102号、2001年1月を参照。

⁴⁷ 国労「日本国有鉄道管理部門における業務運営改善案」1949年6月。この資料は国鉄業務運営調査委員会の報告書をそのまま転載したものである。

⁴⁸ 同上。

⁴⁹ 前掲「本社より地方へ移る権限」。

⁵⁰ 浜田卓実「支社への権限委譲について」『国有鉄道』1959年6月号。

⁵¹ 同上。

⁵² 職制とは指揮命令の経路を明確にしたものであり、通常その順序を逆にしたのが昇進経路となる。

⁵³ 但し、1970年代半ばの職名である。その以前の職名に関しては、前掲『日本国有鉄道百年史』第12巻、391頁参照。

⁵⁴ その内容に関しては、日本国有鉄道職員局『労働関係取扱資料（労働協約、協定編の8）』1953年12月を参照。

⁵⁵ 日本国有鉄道『日本国有鉄道百年史』第10巻、371～372頁参照。

⁵⁶ 前掲『日本国有鉄道百年史』第12巻、472頁。

⁵⁷ 同上、473頁。

⁵⁸ 日本国有鉄道「大学卒業者採用規程」1964年12月10日参照。

⁵⁹ 交通協力会『交通年鑑』1957年。

⁶⁰ 時期によって多少異なるが、国鉄は基本的に中央機関－地方機関－現業機関の組織編成をとっていた。地方機関以上に属し、主に計画管理機能を担う部門を非現業、駅・機関区・保線区などの現業機関に属して直接業務遂行機能を担当する部門を現業という。

⁶¹ 九州総局に属しないので直接比較することはできないが、ある大きな駅の駅長の経歴を調べてみると、データとほぼ同時期の13人の駅長のなかで、半分以上の7人が大卒であったが、そのうち5人はいわゆる「業務余暇大卒」であった。データにおいてもおそらくコードG「大卒+長試」のなかにそのタイプが多数含まれている可能性がある。

⁶² データは、附したその説明にあるように、職員・営業系統のほか、九州総局本局の全部と門司鉄道管理局本局の厚生系統及び経理部をも含んでいる。

⁶³ 博多駅長になる直前のMi041氏の職位は大分鉄道局総務部長である。その前は相当期間本社職員局職員課で補佐として務めた。

⁶⁴ Ai534氏は、1976年に総務部労働課長になる前は運転部総務課長、それ以前は本社職員局職員課で補佐を務めた。

第2部 資料編 日本国有鉄道九州総局の人事データ

解題

本データは、1970年から1986年にかけて日本国有鉄道九州総局が、九州総局職員及び総局の地方機関の非現業職員並びに現業幹部等職員を対象として毎年刊行した『職員名簿』（17冊）から、7,762人を選んで、その職歴を時間的順序に従ってトレースしたものである。なお、データは、基本的に『職員名簿』に記載された当該事項をそのまま転記して、氏名のあいうえお順に整理したものであるが、次の点で元の名簿と若干異なっている。①実名を伏した。これはプライバシーを考慮したためである。②職名を略語で記入した。例えば、データのなかでの「総文課員」とは、正式には門司鉄道管理局・総務部・文書課・課員を意味するが、資料の入力・整理に際しての労力を省くため、主に部署名及び職名の頭文字を使ってこのように略記した。③『職員名簿』には当事者の「年齢」が記載されており、「生年」は書かれていないが、時系列的な連続性と統一性を確保するために、データの作成に当たって「年齢」から「生年」を推測し、それを記入する方法をとった。「生年」の推測においては、名簿の作成年（西暦）から当該者の「年齢+1」を一律的に引く簡単な算式によった。従って、実際の生年とデータに記された「生年」との間にズレが生じる可能性は充分ある。実際、『職員名簿』に記載された当該者の年齢は各年の3月31日または4月1日現在のものであるので、1～3月生まれの人の場合は、このデータにおいて本来より1年早めにその「生年」がとられることとなる。

データに収録された7,762人の選び方を簡単に説明すると、次の通りである。

1970年8月20日現在の九州総局及びその地方機関の組織は、九州総局、門司鉄道管理局、大分鉄道管理局、熊本鉄道管理局、鹿児島鉄道管理局、九州地方自動車部、九州地方資材部、小倉工場、若松工場及び鹿児島工場となる。従って、この年の『職員名簿』には、これらの機関に属する非現業職員並びに現業幹部等職員が基本的に記載されている。なお、九州総局の地方機関ではないが九州地方と関連のある、下関工事局、門司電気工事局及び鉄道労働科学研究所門司駐在の職員名簿が「附録」として掲載されている。以後、ほぼ同じ範囲の職員が各年の『職員名簿』に掲載されるが、組織改正等で若干の変化がないわけではない。1974年4月1日現在の組織においては、工場関係が変わり、工場組織は、小倉工場と小倉工場若松車両センターとなった。なお、「附録」に収録される組織として、九州管理部、博多総合車両部が追加された。1985年4月1日現在の組織においては、門司鉄道管理局がなくなり、九州総局と一体化された。なお、従来は本社所属機関であった下関工事局と門司電気工事局が、下関工事事務所と門司電気工事事務所に名称を変更し、九州総局の地方機関として編入されるにつれ、その職員も『職員名簿』に正式に記されることとなった。よって、1986年4月1日現在の九州総局及びその地方機関の組織は、九州総局、大分鉄道管理局、熊本鉄道管理局、鹿児島鉄道管理局、九州地方自動車部、九

州地方資材部、小倉工場、下関工事事務所及び門司電気工事事務所となり、この年の『職員名簿』は、これらの機関の非現業職員並びに現業幹部等職員を正式に記載し、九州管理部、博多総合車両部及び鉄道労働科学研究所門司駐在の当該職員を「附録」として記載している。

本データは、このような『職員名簿』のなかから、機関においてはその範囲を九州総局本局と門司鉄道管理局に限定し、部署においてはその範囲を総局本局のすべてと門司鉄道管理局の総務部、経理部及び営業部に限定し、現業機関においてはその範囲を駅・信号場及び車掌区に限って、それらに属する全員の生年、学歴及び職名を抽出し、それを時系列的に配列したものである。データの収録範囲をより具体的に示すと、例えば1970年の場合は、九州総局本局組織のすべて、即ち、総局長、次長、監察役、総務課、人事課、企画室、予算管理室、旅客課、貨物課、列車課、車務課、施設課、電気課、車両課、監察役付、福岡駐在、鳥栖駐在、長崎駐在、宮崎駐在の全職員と、門司鉄道管理局のなかで、局長、総務部（部長、企画室、文書課、広報課、法務課、人事課、労働課、厚生課、物資部、保健課）、経理部（部長、主計課、会計課、出納課、審査課、調度課、コンピュータ課、契約審査役、会計監査役）及び営業部（部長、次長、総務課、旅客課、貨物課、専用線課、公安課、外務室）の全職員、そして、324ヶ所の駅・信号場と6ヶ所の車掌区に属する現業幹部等職員である。1986年の場合は、九州総局本局組織のすべて、即ち、総局長、九州地区経営改革実施準備室（室長、次長、担当課長）、地方交通線部（部長、室長）、監察役、副監察役、総務部（部長、次長、門司職業相談室、博多職業相談室、佐賀職業相談室、長崎職業相談室、直方職業相談室、職業企画、文書課、広報課、法務課、人事課、労働課、厚生課）、経理部（部長、主計課、会計課、審査課、情報システム室、契約審査）及び営業部（部長、総務課、旅客課、貨物課、公安課）の全職員と、283ヶ所の駅・信号場及び7ヶ所の車掌区に属する現業幹部等職員である。

なお、所属・職名の略記に当たって、九州総局本局所属の場合は、所属・職名の冒頭に「九」または「九総」をつけて、ほかの門司鉄道管理局所属と区別し、部署名は非現業の場合は主に上記の各部署名の頭文字、現業の場合は現業機関名の識別できる最小限の文字により、そして職名は慣行的に使われる職名の略語法により、全体的に最小限の表記に止めた。

氏名	生年	学歴	1970年	1971年	1972年	1973年	1974年	1975年	1976年	1977年	1978年	1979年	1980年	1981年	1982年	1983年	1984年	1985年	1986年
Aa001 1949																			
Aa002 1927																			
Aa003 1938	長試		長車区座		総文課員	総文課員													
Aa004 1932																			
Aa005 1946																			
Aa006 1946																			
Aa007 1946																			
Aa008 1922	長試		黒崎助	黒崎助	黒崎助	黒崎助	黒崎助	古月助	古月助	古月助									
Aa009 1918	長試		二日長	二日長	二日長	二日長													
Aa010 1946	長試																		
Aa011 1940	長試																		
Aa012 1923																			
Aa013 1940	北九大外		営業課員	営業課員	営業課員														
Aa014 1928	長試		営業課員	営業課員	営業課員														
Aa015 1915	教専兼		総厚長	総厚長	総厚長														
Aa016 1918	長試		総厚長	総厚長	総厚長														
Aa017 1928																			
Aa018 1926	長試		博多転掛	博多転掛	博多転掛	博多転掛	鳥車区助	鳥車区助	鳥車区助	鳥車区助									
Aa019 1929			東小転掛	東小転掛	東小転掛	東小転掛	東小転掛	東小転掛	東小転掛	東小転掛									
Aa020 1944	長試																		
Aa021 1944	西南大経		営業課員	営業課員	営業課員	営業課員	営業課員	営業課員	営業課員	営業課員									
Aa022 1923	長試		佐世予助	佐世予助	佐世予助	佐世助総掛	佐世助総掛	佐世助総掛	佐世助総掛	佐世助総掛									
Aa023 1923																			
Aa024 1925	長試		鳥栖予助	鳥栖助兼運転	鳥栖助兼運転	鳥栖助兼運転	筑千足助	筑千足助	筑千足助	筑千足助									
Aa025 1924	長試		西唐助	鳥栖助兼運転	鳥栖助兼運転	鳥栖助兼運転	香椎助総掛	香椎助総掛	香椎助総掛	香椎助総掛									
Aa026 1932																			
Aa027 1923			鳥栖転掛	鳥栖予助	鳥栖予助	鳥栖助総掛	博港助総掛	博港助総掛	博港助総掛	博港助総掛									
Aa028 1930																			
Aa029 1934	長試		九総列課員	九総列課員	九総列課員	九総列課員	九総列課員	九総列課員	九総列課員	九総列課員									
Aa030 1927	長試		総人課員	総人課員	総人課員	総人課員	総人課員	総人課員	総人課員	総人課員									
Aa031 1953																			
Aa032 1946	長試																		
Aa033 1932	宮崎大土																		
Aa034 1941																			
Aa035 1923																			
Aa036 1934																			
Aa037 1929	長試		内田信司撰兼	伊田転掛	伊田転掛	小倉転掛	小倉転主	小倉転主	小倉転主	小倉転主									
Aa038 1948																			
Aa039 1928			早岐転掛	早岐転掛	早岐転掛	早岐転掛	早岐助	早岐助	早岐助	早岐助									
Aa040 1952	同志社大商																		
Aa041 1927																			
Aa042 1950																			
Aa043 1928																			
Aa044 1926																			
Aa045 1930																			
Aa046 1923			石原予助	鞍手予助	鞍手予助	鞍手予助	嶋山助	嶋山助	嶋山助	嶋山助									
Aa047 1946																			
Aa048 1948																			
Aa049 1936	長試																		
Aa050 1919																			
Aa051 1946	学園大業・長試																		
Aa052 1948	福岡大経・長試																		
Aa053 1927																			
Aa054 1958																			
Aa055 1929	長試		経主課員	祝儀輪掛兼予	祝儀輪掛兼予	祝儀輪掛兼予	祝儀輪掛兼予	祝儀輪掛兼予	祝儀輪掛兼予	祝儀輪掛兼予									
Aa056 1922																			
Aa057 1924	長試																		
Aa058 1934																			
Aa059 1946																			
Aa060 1919			南福転掛	肥前予助	肥前予助	肥前予助	肥前助	肥前助	肥前助	肥前助									
Aa061 1916	山口高商																		
Aa062 1947																			
Aa063 1933	大阪府大電																		
Aa064 1919																			
Aa065 1925																			
Aa066 1922																			
Aa067 1940	北九大商		筑新宮輪掛兼予助	筑新宮輪掛兼予助	筑新宮輪掛兼予助	筑新宮輪掛兼予助	筑新宮輪掛兼予助	筑新宮輪掛兼予助	筑新宮輪掛兼予助	筑新宮輪掛兼予助									
Aa068 1943																			
Aa069 1930																			
Aa070 1946																			
Aa071 1924			下留助	鹿川助	鹿川助	鹿川助	鹿川助	鹿川助	鹿川助	鹿川助									

氏名	生年	学歴	1970年	1971年	1972年	1973年	1974年	1975年	1976年	1977年	1978年	1979年	1980年	1981年	1982年	1983年	1984年	1985年	1986年
Aa0721926	長試		原田助	原田助	佐賀助出	佐賀助出	門司助改	門司助出	門司助出	戸畑助出	戸畑助出	佐賀助管	早岐管主	早岐助	門司駅駐主	門司港駐主	門司港駐主	外浜駐主	外浜駐主
Aa0731932												早岐管主	門司駅駐主	門司港駐主	門司港駐主	門司港駐主	外浜駐主	外浜駐主	
Aa0741946																			
Aa0751928																			
Aa0761928																			
Aa0771948																			
Aa0781936	同志大経・長	経コン課員	博単区運教	博単区運教	博単区運教	博単区運教	博単区運教	博単区運教	博単区運教	博単区運教	博単区運教	博単区運教	博単区運教	博単区運教	博単区運教	博単区運教	博単区運教	博単区運教	博単区運教
Aa0791923	長試	総人課員	総人課員	総人課員	総人課員	総人課員	総人課員	総人課員	総人課員	総人課員	総人課員	総人課員	総人課員	総人課員	総人課員	総人課員	総人課員	総人課員	総人課員
Aa0801923		東折助輪総	東折助輪総	東折助輪総	東折助輪総	東折助輪総	東折助輪総	東折助輪総	東折助輪総	東折助輪総	東折助輪総	東折助輪総	東折助輪総	東折助輪総	東折助輪総	東折助輪総	東折助輪総	東折助輪総	東折助輪総
Aa0811919			佐世助	佐世助	佐世助	佐世助	佐世助	佐世助	佐世助	佐世助	佐世助	佐世助	佐世助	佐世助	佐世助	佐世助	佐世助	佐世助	佐世助
Aa0821923																			
Aa0831934																			
Aa0841930																			
Aa0851927																			
Aa0861926																			
Aa0871922	長試																		
Aa0881952	東大法																		
Aa0891926																			
Aa0901923	長試																		
Aa0911929	九大機																		
Aa0921939																			
Aa0931926																			
Aa0941927																			
Aa0951934																			
Aa0961923																			
Aa0971923																			
Aa0981927																			
Aa0991921																			
Aa1001922																			
Aa1011927																			
Aa1021930																			
Aa1031924																			
Aa1041926																			
Aa1051936																			
Aa1061933	学園大機																		
Aa1071925																			
Aa1081947																			
Aa1091928																			
Aa1101924																			
Aa1111925																			
Aa1121935																			
Aa1131927																			
Aa1141925																			
Aa1151925																			
Aa1161924																			
Aa1171932	長試																		
Aa1181937																			
Aa1191933	関大経																		
Aa1201944																			
Aa1211950																			
Aa1221930																			
Aa1231950	鹿児島高専機																		
Aa1241925																			
Aa1251940																			
Aa1261948	学園大電・長試																		
Aa1271943																			
Aa1281947	長試																		
Aa1291922																			
Aa1301929																			
Aa1311928																			
Aa1321928	長試																		
Aa1331927	長試																		
Aa1341941	慶大経																		
Aa1351943	長試																		
Aa1361947																			
Aa1371929	長試																		
Aa1381947																			
Aa1391927	長試																		
Aa1401932																			
Aa1411929																			
Aa1421926																			

氏名	生年	学歴	1970年	1971年	1972年	1973年	1974年	1975年	1976年	1977年	1978年	1979年	1980年	1981年	1982年	1983年	1984年	1985年	1986年
Aa1431938	長試								宮公課員	宮公課員	宮公課員	宮公課員	宮公主席	宮公主席	宮公主席	宮公主席	宮公主席	宮公主席	宮公主席
Aa1441925														八幡管管	八幡管管	八幡管管	八幡管管	八幡管管	八幡管管
Aa1451928																			
Aa1461955	立大法・長試													八幡管管	八幡管管	八幡管管	八幡管管	八幡管管	八幡管管
Aa1471925	長試																		
Aa1481923	長試																		
Aa1491948	学園大兼																		
Aa1501919		総厚匠療給付	総厚年金係長																
Aa1511924																			
Aa1521925																			
Aa1531942																			
Aa1541922																			
Aa1551928																			
Aa1561923																			
Aa1571925	教専兼																		
Aa1581937	中大法																		
Aa1591956																			
Aa1601919	長試	加布長	上三補長																
Aa1611919		経コン課員																	
Aa1621929		総厚課員	総厚課員	総厚主席	物資主席														
Aa1631930																			
Aa1641927																			
Aa1651929	長試																		
Aa1661925																			
Aa1671938																			
Aa1681933	学園大兼																		
Aa1691928	長試																		
Aa1701948																			
Aa1711919	長試	小成長	博多助	博多管備	筑勝田長	筑勝田長	経出課員	経出主席	経出主席	経出主席	経出主席	経出主席	経出主席	経出主席	経出主席	経出主席	経出主席	経出主席	経出主席
Aa1721934	長試	経コン課員	経コン課員	肥鹿島積兼	肥鹿島積兼	博多助主													
Aa1731928																			
Aa1741947																			
Aa1751942	東大法																		
Aa1761924																			
Aa1771932																			
Aa1781932																			
Aa1791924	長試	久留助出																	
Aa1801956																			
Aa1811925																			
Aa1821954																			
Aa1831928																			
Aa1841918	長試	赤間長	久保長	久保長															
Aa1851925																			
Aa1861947	一橋大法																		
Aa1871927	長試	香椎予助	香椎予助	香椎予助	香椎予助	香椎助	香椎助	香椎助	香椎助	香椎助	香椎助	香椎助	香椎助	香椎助	香椎助	香椎助	香椎助	香椎助	香椎助
Aa1881926	教専兼																		
Aa1891918		営専用主席	営専用主席	営専用課員	営専用主席	久留助管セ	久留助管セ	博多助出	博多助出	博多助出	博多助出	博多助出	博多助出	博多助出	博多助出	博多助出	博多助出	博多助出	博多助出
Aa1901923	長試	東唐支区長	採銅助	採銅助	採銅助														
Aa1911919																			
Aa1921923																			
Aa1931924	八幡専	経コン主席	烏栖助輪	烏栖助輪	烏栖助輪	烏栖助輪	烏栖助輪	烏栖助輪	烏栖助輪	烏栖助輪	烏栖助輪	烏栖助輪	烏栖助輪	烏栖助輪	烏栖助輪	烏栖助輪	烏栖助輪	烏栖助輪	烏栖助輪
Aa1941928	長試																		
Aa1951935	長試																		
Aa1961922	長試																		
Aa1971940	長試																		
Aa1981931	長試																		
Aa1991928	長試																		
Aa2001943																			
Aa2011923																			
Aa2021925	久留工専機																		
Aa2031930	名大機																		
Aa2041932																			
Aa2051948																			
Aa2061937	中大法																		
Aa2071918																			
Aa2081934	長試																		
Aa2091932	電通大電通																		
Aa2101920																			
Aa2111938	熊本大法																		
Aa2121920	長試																		
Aa2131928																			

氏名	生年	学歴	1970年	1971年	1972年	1973年	1974年	1975年	1976年	1977年	1978年	1979年	1980年	1981年	1982年	1983年	1984年	1985年	1986年
Aa285 1928																			
Aa286 1940	長試																		
Aa287 1931	長試		門港予助	門港予助	門港助	門港助	門港助	門港助	総保主席	総保主席	総保主席	門港助旅 門司転	門港助旅 門司輪管	門司輪管					
Aa288 1931																			
Aa289 1950	大分大経	長試																	
Aa290 1933																			
Aa291 1917			経主庶務係長	経出補佐															
Aa292 1925			経審議員	経審議員															
Aa293 1941	東洋大経	長試	経コン議員	経コン議員															
Aa294 1940	福岡大商	長試	東折尾配	東折尾配															
Aa295 1932	長試		販セシ議員	販セシ議員															
Aa296 1929	長試		経調議員	経調議員															
Aa297 1923	長試		総文経理係長	総文経理係長															
Aa298 1921																			
Aa299 1923	長試		経出議員	経出議員															
Aa300 1928			基山横草転掛	基山横草転掛															
Aa301 1920			西唐予助	西唐予助															
Aa302 1924																			
Aa303 1929																			
Aa304 1924																			
Aa305 1928																			
Aa306 1926	教専機																		
Aa307 1944																			
Aa001 1924																			
Aa002 1929																			
Ae003 1943																			
Ae004 1948																			
Ae005 1925																			
Ae006 1924																			
Ae007 1930	長試																		
Ae008 1923																			
Ae009 1952																			
Ae010 1932																			
Ae011 1926																			
Ae012 1923																			
Ae013 1926																			
Ae014 1926																			
Ae015 1924	長試																		
Ae016 1933	長試																		
Ae017 1941																			
Ae018 1953																			
Ae019 1926																			
Ae020 1933																			
Ae021 1933																			
Ae022 1932																			
Ae023 1928	長試																		
Ae024 1950																			
Ae025 1918	長試																		
Ae026 1924																			
Ae027 1932																			
Ae028 1927																			
Ae029 1927																			
Ae030 1954																			
Ae031 1956																			
Ae032 1922																			
Ae033 1917																			
Ae034 1926																			
Ae035 1959																			
Ae036 1938																			
Ae037 1941																			
Ae038 1924																			
Ae039 1929																			
Ae040 1924																			
Ae041 1925																			
Ae042 1924	長試																		
Ae043 1932																			
Ae044 1944																			
Ae045 1931	長試																		
Ae046 1918	長試																		
Ae047 1933																			
Ae048 1933																			

氏名	生年	学歴	1970年	1971年	1972年	1973年	1974年	1975年	1976年	1977年	1978年	1979年	1980年	1981年	1982年	1983年	1984年	1985年	1986年
At106	1927												佐世賞管	佐世賞管	佐世賞管				
At107	1925							飯塚菅管	飯塚菅管	飯塚菅管	飯塚菅管	飯塚菅管	飯塚菅管	飯塚菅管	飯塚菅管				
At108	1930		守衛	守衛	守衛	守衛	守衛	守衛	守衛	守衛	守衛	守衛	守衛	守衛	守衛	守衛	守衛	守衛	守衛
At109	1926	長試	肥鹿島予助	肥鹿島予助	肥鹿島予助	肥鹿島予助	肥鹿島助	肥鹿島助	肥鹿島助	肥鹿島助	肥鹿島助	肥鹿島助	肥鹿島助	肥鹿島助	肥鹿島助	肥鹿島助	肥鹿島助	肥鹿島助	肥鹿島助
At110	1921		飯塚乾掛	飯塚乾掛	飯塚乾掛	飯塚乾掛	飯塚乾掛	飯塚乾掛	飯塚乾掛	飯塚乾掛	飯塚乾掛	飯塚乾掛	飯塚乾掛	飯塚乾掛	飯塚乾掛				
At111	1932	長試																	
At112	1927							宮越開発係長	宮越開発係長	宮越開発係長	博多区専長	博多助小荷	博多助小荷	佐世助首	佐世助首			常務理事	総局長
At113	1933	東大法																	
At114	1922	長試		宮公署係係長	宮公署係係長	宮公補佐	宮公補佐												
At115	1930																		
At116	1930	長試	小倉乾掛	小倉乾掛			総厚課員	総厚課員	総厚主席	総厚主席	総厚主席	門車区専長	総厚主席						
At117	1929	長試	経コン課員	経出課員	経出課員	経出主席		経出四委係係長	経情運用二係長	経情運用二係長	経情運用二係長	経情システム係	経情システム係	経情システム係	経情システム係	経情システム係	経情システム係		
At118	1921								佐賀菅管	佐賀菅管	筑深江助総括	田代助総括							
At119	1924	長試	博港助	博港助	博港助	博港助	博港助	博港助	博港助	博港助	博港助	博港助	博港助	博港助	博港助	博港助	博港助	博港助	博港助
At120	1924																		
At121	1930						門車区専長	門車区専長	門車区専長	門車区専長	門車区専長	門車区専長	門車区専長	門車区専長	門車区専長	門車区専長	門車区専長	門車区専長	門車区専長
At122	1926		諫早助	諫早助	諫早助		有田菅管	有田菅管	有田菅管	有田菅管	有田菅管	有田菅管	有田菅管	有田菅管	有田菅管	有田菅管	有田菅管	有田菅管	有田菅管
At123	1935						総厚課員	総厚課員	総厚課員	総厚課員	総厚課員	総厚課員	総厚課員	総厚課員	総厚課員	総厚課員	総厚課員	総厚課員	総厚課員
At124	1934	東大法					総部長	総部長	総部長	総部長	総部長	総部長	総部長	総部長	総部長	総部長	総部長	総部長	総部長
At125	1922							門司輪管	門司輪管	門司輪管	門司輪管	門司輪管	門司輪管	門司輪管	門司輪管	門司輪管	門司輪管	門司輪管	門司輪管
At126	1927	長試	西八助	西八助	西八助	西八助	西八助	西八助	西八助	西八助	西八助	西八助	西八助	西八助	西八助	西八助	西八助	西八助	西八助
At127	1937																		
At128	1927																		
At129	1942																		
At130	1927	長試						香瀬菅管兼助	香瀬菅管兼助	香瀬菅管兼助	香瀬菅管兼助	香瀬菅管兼助	香瀬菅管兼助	香瀬菅管兼助	香瀬菅管兼助	香瀬菅管兼助	香瀬菅管兼助	香瀬菅管兼助	香瀬菅管兼助
At131	1922		高橋助	高橋助	高橋助	高橋助	高橋助	高橋助	高橋助	高橋助	高橋助	高橋助	高橋助	高橋助	高橋助	高橋助	高橋助	高橋助	高橋助
At132	1942							肥前助	肥前助	肥前助	肥前助	肥前助	肥前助	肥前助	肥前助	肥前助	肥前助	肥前助	肥前助
At133	1947	東大経																	
At134	1935	長試						南福転兼転主	南福転兼転主	南福転主									
At135	1934																		
At136	1927		日田予助	日田予助	日田予助	筑大石予助	筑大石助	筑大石助	筑大石助	筑大石助	筑大石助	筑大石助	筑大石助	筑大石助	筑大石助	筑大石助	筑大石助	筑大石助	筑大石助
At137	1924																		
At138	1931																		
At139	1928	長試	福岡予助	福岡予助	福岡予助	鳥栖予助	筑吉并助	筑吉并助	筑吉并助	筑吉并助	筑吉并助	筑吉并助	筑吉并助	筑吉并助	筑吉并助	筑吉并助	筑吉并助	筑吉并助	筑吉并助
At140	1924							門司輪管	門司輪管	門司輪管	門司輪管	門司輪管	門司輪管	門司輪管	門司輪管	門司輪管	門司輪管	門司輪管	門司輪管
At141	1926																		
At142	1927																		
At143	1943	福岡大電																	
At144	1927		門車区専助	門車区専助	門車区専助	門車区専助	門車区専助	門車区専助	門車区専助	門車区専助	門車区専助	門車区専助	門車区専助	門車区専助	門車区専助	門車区専助	門車区専助	門車区専助	門車区専助
At145	1928																		
At146	1942																		
At147	1950																		
At148	1926	長試	総人富野係長		博多助首	博多助首	宮越補佐												
At149	1943																		
At150	1916	長試	赤池長	赤池長	赤池長	赤池長	赤池長	赤池長	赤池長	赤池長	赤池長	赤池長	赤池長	赤池長	赤池長	赤池長	赤池長	赤池長	赤池長
At151	1927		技光乾掛	技光乾掛	技光乾掛	技光乾掛	技光乾掛	技光乾掛	技光乾掛	技光乾掛	技光乾掛	技光乾掛	技光乾掛	技光乾掛	技光乾掛	技光乾掛	技光乾掛	技光乾掛	技光乾掛
At152	1923		東小助輪	東小助輪	東小助輪	東小助輪	東小助輪	東小助輪	東小助輪	東小助輪	東小助輪	東小助輪	東小助輪	東小助輪	東小助輪	東小助輪	東小助輪	東小助輪	東小助輪
At153	1915	長試	行橋長																
At154	1921																		
At155	1928	中大法	宮公課員	宮公課員	宮公課員	宮公主席	宮公主席	宮公主席	宮公主席	宮公主席	宮公主席	宮公主席	宮公主席	宮公主席	宮公主席	宮公主席	宮公主席	宮公主席	宮公主席
At156	1927																		
At157	1926	教専機		九総企補佐	九総企補佐	九総企補佐	九総企補佐	九総企補佐	九総企補佐	九総企補佐	九総企補佐	九総企補佐	九総企補佐	九総企補佐	九総企補佐	九総企補佐	九総企補佐	九総企補佐	九総企補佐
At158	1928	長試	経コン課員	経コン課員	経コン課員	経コン主席	経コン主席	経コン主席	経コン主席	経コン主席	経コン主席	経コン主席	経コン主席	経コン主席	経コン主席	経コン主席	経コン主席	経コン主席	経コン主席
At159	1947																		
At160	1946	学園大士																	
At161	1923	長試	久留助首	久留助首	久留助首	久留助首	久留助首	久留助首	久留助首	久留助首	久留助首	久留助首	久留助首	久留助首	久留助首	久留助首	久留助首	久留助首	久留助首
At162	1927	長試	宮旅課員	宮旅課員	宮旅課員	宮旅課員	宮旅課員	宮旅課員	宮旅課員	宮旅課員	宮旅課員	宮旅課員	宮旅課員	宮旅課員	宮旅課員	宮旅課員	宮旅課員	宮旅課員	宮旅課員
At163	1931																		
At164	1929	長試	戸畑乾掛	戸畑予助	戸畑予助	戸畑予助	戸畑予助	戸畑予助	戸畑予助	戸畑予助	戸畑予助	戸畑予助	戸畑予助	戸畑予助	戸畑予助	戸畑予助	戸畑予助	戸畑予助	戸畑予助
At165	1935																		
At166	1942	東大経																	
At167	1944																		
At168	1928																		
At169	1950	長試																	
At170	1945	北九大商																	
At171	1927																		
At172	1921		桂川予助	桂川予助	桂川予助	桂川予助	桂川予助	桂川予助	桂川予助	桂川予助	桂川予助	桂川予助	桂川予助	桂川予助	桂川予助	桂川予助	桂川予助	桂川予助	桂川予助
At173	1932																		
At174	1934																		
At175	1923	教専機	九総企主席特定																
At176	1932	長試	総人課員	原田助	原田助	博多助							総厚主席特定	総厚主席特定	総厚主席特定	総厚主席特定	総厚主席特定	総厚主席特定	総厚主席特定

氏名	生年	学歴	1970年	1971年	1972年	1973年	1974年	1975年	1976年	1977年	1978年	1979年	1980年	1981年	1982年	1983年	1984年	1985年	1986年
Ai248	1917		東折笠掛	東折笠掛															
Ai249	1942		福岡大商																
Ai250	1929		長試																
Ai251	1925		救電電・長試																
Ai252	1949		学園大専																
Ai253	1927																		
Ai254	1925		長試																
Ai255	1926		扶光助貨																
Ai256	1923		城野助																
Ai257	1934																		
Ai258	1927		長試																
Ai259	1941																		
Ai260	1923																		
Ai261	1924																		
Ai262	1944																		
Ai263	1840																		
Ai264	1947																		
Ai265	1930																		
Ai266	1926		長試																
Ai267	1929																		
Ai268	1931		長試																
Ai269	1932		長試																
Ai270	1918		長試																
Ai271	1920																		
Ai272	1941		九工大制鋼																
Ai273	1952																		
Ai274	1923																		
Ai275	1919																		
Ai276	1922		長試																
Ai277	1950		八幡大経・長試																
Ai278	1940		大分大経																
Ai279	1926																		
Ai280	1943																		
Ai281	1932		長試																
Ai282	1957																		
Ai283	1929		九総列課員																
Ai284	1928		長試																
Ai285	1924																		
Ai286	1928																		
Ai287	1927																		
Ai288	1933		長試																
Ai289	1949																		
Ai290	1931																		
Ai291	1922																		
Ai292	1956																		
Ai293	1927		長試																
Ai294	1924		長試																
Ai295	1948																		
Ai296	1939																		
Ai297	1934		北九大商																
Ai298	1929																		
Ai299	1925																		
Ai300	1932		九工大電																
Ai301	1920																		
Ai302	1933																		
Ai303	1954		大分高専機																
Ai304	1945																		
Ai305	1927																		
Ai306	1924		長試																
Ai307	1940																		
Ai308	1949																		
Ai309	1921																		
Ai310	1932		長試																
Ai311	1925		救電専・長試																
Ai312	1934		長試																
Ai313	1947																		
Ai314	1958																		
Ai315	1922		長試																
Ai316	1917																		
Ai317	1921																		
Ai318	1944																		

氏名	生年	学歴	1970年	1971年	1972年	1973年	1974年	1975年	1976年	1977年	1978年	1979年	1980年	1981年	1982年	1983年	1984年	1985年	1986年
Ai532	1934																		
Ai533	1925																		
Ai534	1928	教導履						諫早輸管	諫早輸管	諫早輸管	諫早輸管	諫早輸管	諫早輸管	諫早輸管	諫早輸管	諫早輸管	諫早輸管	諫早輸管	諫早輸管
Ai535	1947							總労長	總労長	總労長	總労長	總労長	總労長	總労長	總労長	總労長	總労長	總労長	總労長
Ai536	1925		島栖助小荷	島栖助小荷	直車区助首	直車区助首	桂川長	博車区専長	博車区専長	博車区専長	博車区専長	博車区専長	博車区専長	島車区専	島栖助主	島栖助主	島栖助主	島栖助主	島栖助主
Ai537	1922							門司輸管	門司輸管	門司輸管	門司輸管	門司輸管	門司輸管						
Ai538	1925		中間予助	折尾予助	折尾予助	折尾予助	折尾助	折尾助	折尾助	折尾助	折尾助	折尾助	折尾助						
Ai539	1947																		
Ai540	1922		佐世助	佐世助渉寅	佐世助渉寅	佐世助渉寅	佐世助渉寅								博車区専	博車区専	博車区専	博車区専	博車区専
Ai541	1934													伊万里営	今福転主兼助	松浦助	松浦助	松浦助	松浦助
Ai542	1926		経会議員	経会議員	経会議員	経会議員	経会議員	経会議員	経会議員	経会議員	伊万里営	今福転主兼助	松浦助	松浦助	経会議員	経会議員	経会議員	経会議員	経会議員
Ai543	1931														香椎輸管	香椎輸管	香椎輸管	香椎輸管	香椎輸管
Ai544	1945														番推輸管	番推輸管	番推輸管	番推輸管	番推輸管
Ai545	1931		門港輸掛兼予	門港輸掛兼予			総能議員	総能議員	総能議員					九学通教	吉塚助首	吉塚助首	吉塚助首	吉塚助首	吉塚助首
Ai546	1950														吉塚助首	吉塚助首	吉塚助首	吉塚助首	吉塚助首
Ai547	1929														吉塚助首	吉塚助首	吉塚助首	吉塚助首	吉塚助首
Ai548	1925	長試	久留助渉寅	久留助渉寅	久留助渉寅	長与長	長与助総括	貨営セソ営業係長		姪浜助総括									
Ai549	1939																		
Ai550	1930																		
Ai551	1928									博多営管	若松営管	若松営管	若松営管	若松営管	博多営管	博多営管	博多営管	博多営管	博多営管
Ai552	1916																		
Ai553	1934		東折転掛	東折転掛						博港転	山本転兼転主	山本転主	山本転主	山本転主	山本転主	山本転主	西唐津転主	西唐津転主	西唐津転主
Ai554	1942																		
Ai555	1943																		
Ai556	1922		門車区助	門車区助	門車区助	門車区助	門車区助	門車区助	門車区助	門車区助	門車区助	門車区助	門車区助	門車区助	門車区助	門車区助	門車区助	門車区助	門車区助
Ai557	1921	長試	石田長	黒崎助改	黒崎助改	小波瀬助総括	小波瀬助総括	戸畑助渉旅	戸畑助渉										
Ai558	1917		経契審査員	経契審査員															
Ai559	1917																		
Ai560	1955	福岡大商・長試																	
Ai561	1948	東大経																	
Ai562	1933	長試																	
Ai563	1926	長試	戸畑助渉寅	戸畑助渉寅	戸畑助渉寅	戸畑助渉寅	折尾助												
Ai564	1941																		
Ai565	1929																		
Ai566	1929																		
Ai567	1941																		
Ao001	1928	長試	吉塚予助	基山助輪	基山助	基山助	基山助												
Ao002	1947																		
Ao003	1946																		
Ao004	1915		山本転掛兼予助																
Ao005	1948																		
Ao006	1921							門車区専長	門車区専長										
Ao007	1950																		
Ao008	1927	長試																	
Ao009	1948																		
Ao010	1932																		
Ao011	1933																		
Ao012	1921	長試	鳥栖助配	鳥栖助配	二日市営	二日市営管	二日市営管	二日市営管	二日市営管	二日市営管	二日市営管	二日市営管	二日市営管	二日市営管	二日市営管	二日市営管	二日市営管	二日市営管	二日市営管
Ao013	1934	長試																	
Ao014	1932																		
Ao015	1920	教導兼	九総次長	九総福岡駐長1博多長															
Ao016	1935																		
Ao017	1943	長試						博多営	鳥栖転兼転主	鳥栖転兼転主	鳥栖転主								
Ao018	1933																		
Ao019	1946	学園大業																	
Ao020	1955																		
Ao021	1927																		
Ao022	1927		赤間転掛	赤間転掛	赤間転掛	赤間転掛	赤間転主	赤間転主	赤間転主	赤間転主	赤間転主	赤間転主	赤間転主						
Ao023	1924																		
Ao024	1922		御井長	周船助	周船助	周船助	周船助	周船助	周船助										
Ao025	1932																		
Ao026	1947																		
Ao027	1923	長試																	
Ao028	1935																		
Ao029	1926																		
Ao030	1948	長試																	
Ao031	1923		経コン主席	経コン主席	経コン主席	経コン主席	経コン主席	経コン主席	経コン主席	経コン主席	経コン主席	経コン主席	経コン主席						
Ao032	1925																		
Ao033	1928	長試																	
Ao034	1940																		
Ao035	1929																		

氏名	生年	学歴	1970年	1971年	1972年	1973年	1974年	1975年	1976年	1977年	1978年	1979年	1980年	1981年	1982年	1983年	1984年	1985年	1986年
Ao0361918			竹松助	千穂助	日守助														
Ao0371944																			
Ao0381955																			
Ao0391941																			
Ao0401928	長試																		
Ao0411933	長試		宮賞課員	宮賞課員	宮賞課員	宮賞課員	宮賞課員	宮賞主席	宮賞主席	宮賞主席	宮賞主席	宮賞主席	宮賞主席	宮賞主席	宮賞主席	宮賞主席	宮賞主席	宮賞主席	宮賞主席
Ao0421926			二日転掛	二日転掛	二日転掛	二日転掛	戸畑転主	戸畑転主	戸畑転主	戸畑転主	戸畑転主	戸畑転主	戸畑転主	戸畑転主	戸畑転主	戸畑転主	戸畑転主	戸畑転主	戸畑転主
Ao0431915			総守																
Ao0441925	長試		小長井予助	小長井予助	小長井予助	小長井予助	肥山口助	肥山口助	肥山口助	肥山口助	肥山口助	肥山口助	肥山口助	肥山口助	肥山口助	肥山口助	肥山口助	肥山口助	肥山口助
Ao0451924			宮賞課員	宮賞課員	宮賞課員	宮賞課員	西彦助	西彦助	西彦助	西彦助	西彦助	西彦助	西彦助	西彦助	西彦助	西彦助	西彦助	西彦助	西彦助
Ao0461925	長試		肥鹿島予助	肥鹿島予助	肥鹿島予助	肥鹿島予助	長与助	長与助	長与助	長与助	長与助	長与助	長与助	長与助	長与助	長与助	長与助	長与助	長与助
Ao0471946																			
Ao0481925																			
Ao0491934																			
Ao0501944	長試																		
Ao0511924			上穂波助	臼井助	臼井助	臼井助	臼井助	臼井助	臼井助	臼井助	臼井助	臼井助	臼井助	臼井助	臼井助	臼井助	臼井助	臼井助	臼井助
Ao0521944																			
Ao0531950																			
Ao0541932																			
Ao0551926																			
Ao0561933	長試																		
Ao0571920																			
Ao0581921																			
Ao0591929																			
Ao0601946	長試																		
Ao0621925			無通士1級	九総企主	九総企主	九総企主	九総企主	九総企主	九総企主	九総企主	九総企主	九総企主	九総企主	九総企主	九総企主	九総企主	九総企主	九総企主	九総企主
Ao0631924																			
Ao0641929																			
Ao0651920																			
Ao0661917	長試																		
Ao0671924																			
Ao0681926																			
Ao0691936	長試																		
Ao0701932	九大経																		
Ao0711948	福大法																		
Ao0721932																			
Ao0731954																			
Ao0741916																			
Ao0751929																			
Ao0761921																			
Ao0771921																			
Ao0781933																			
Ao0791925	長試																		
Ao0801932																			
Ao0811921																			
Ao0821927																			
Ao0831924																			
Ao0841959																			
Ao0851920																			
Ao0861947	学園大業・長試																		
Ao0871926	明専機																		
Ao0881922	長試																		
Ao0891924																			
Ao0901925																			
Ao0911956																			
Ao0921925																			
Ao0931926	長試																		
Ao0941943	東工大院電																		
Ao0951928																			
Ao0961927																			
Ao0971921																			
Ao0981924	長試																		
Ao0991924																			
Ao1001938	法大経工																		
Ao1011922																			
Ao1021924																			
Ao1031929																			
Ao1041923																			
Ao1051934	長試																		
Ao1061933																			

氏名	生年	学歴	1970年	1971年	1972年	1973年	1974年	1975年	1976年	1977年	1978年	1979年	1980年	1981年	1982年	1983年	1984年	1985年	1986年
Ao1071933	長試	大草長																	
Ao1081928	長試	大草長																	
Ao1091933	長試	大草長																	
Ao1101938		大草長																	
Ao1111931		大草長																	
Ao1121927		大草長																	
Ao1131933		大草長																	
Ao1141939		大草長																	
Ao1151923		大草長																	
Ao1161926		大草長																	
Ao1171917	横浜専	大草長																	
Ao1181950		大草長																	
Ao1191921	長試	大草長																	
Ao1201935	長試	大草長																	
Ao1211937	長試	大草長																	
Ao1221931		大草長																	
Ao1231940		大草長																	
Ao1241927		大草長																	
Ao1251941	長試	大草長																	
Ao1261919		大草長																	
Ao1271925		大草長																	
Ao1281924		大草長																	
Ao1291923		大草長																	
Ao1301934		大草長																	
Ao1311923	長試	大草長																	
Ao1321940		大草長																	
Ao1331954		大草長																	
Ao1341922		大草長																	
Ao1351922		大草長																	
Ao1361922		大草長																	
Ao1371928		大草長																	
Ao1381931		大草長																	
Ao1391929	長試	大草長																	
Ao1401946		大草長																	
Ao1411926		大草長																	
Ao1421933		大草長																	
Ao1431924		大草長																	
Ao1441924		大草長																	
Ao1451927		大草長																	
Ao1461933	長試	大草長																	
Ao1471924		大草長																	
Ao1481929		大草長																	
Ao1491936		大草長																	
Ao1501928		大草長																	
Ao1511930		大草長																	
Ao1521925		大草長																	
Ao1531948	長試	大草長																	
Ao1541920		大草長																	
Ao1551929		大草長																	
Ao1561928	長試	大草長																	
Ao1571940		大草長																	
Ao1581932		大草長																	
Ao1591928	八幡専法	大草長																	
Ao1601922	長試	大草長																	
Ao1611932		大草長																	
Ao1621949	長試	大草長																	
Ao1631949		大草長																	
Ao1641948		大草長																	
Ao1651928		大草長																	
Ao1661926		大草長																	
Ao1671916		大草長																	
Ao1681939	福大専	大草長																	
Ao1691925		大草長																	
Ao1701933	長試	大草長																	
Ao1711929		大草長																	
Ao1721946		大草長																	
Ao1731929		大草長																	
Ao1741924	長試	大草長																	
Ao1751940		大草長																	
Ao1761924		大草長																	
Ao1771946	学園大専	大草長																	

氏名	生年	字歴	1970年	1971年	1972年	1973年	1974年	1975年	1976年	1977年	1978年	1979年	1980年	1981年	1982年	1983年	1984年	1985年	1986年
Ao1781920	長試	小倉助管主																	
Ao1791922		浜小転掛																	
Ao1801943		門司助転掛																	
Ao1811923	長試	門司助転掛																	
Ao1821923	長試	門司助転掛																	
Ao1831917	長試	磯光長																	
Ao1841924		磯光長																	
Ao1851921	長試	磯光長																	
Ao1861934		磯光長																	
Ao1871922		磯光長																	
Ao1881925		磯光長																	
Ao1891922	長試	磯光長																	
Ao1901942		磯光長																	
Ao1911950		磯光長																	
Ao1921915	長試	磯光長																	
Ao1931922	長試	磯光長																	
Ao1941928		磯光長																	
Ao1951944		磯光長																	
Ao1961946	学園大士	磯光長																	
Ao1971940	長試	磯光長																	
Ao1981924		磯光長																	
Ao1991929	長試	磯光長																	
Ao2001924	長試	磯光長																	
Ao2011933	長試	磯光長																	
Ao2021931		磯光長																	
Ao2031931		磯光長																	
Ao2041937		磯光長																	
Ao2051930		磯光長																	
Ao2061923	長試	磯光長																	
Ao2071923	長試	磯光長																	
Ao2081926	長試	磯光長																	
Ao2091926	長試	磯光長																	
Ao2101921		磯光長																	
Ao2111927		磯光長																	
Ao2121925		磯光長																	
Ao2131929		磯光長																	
Ao2141927	長試	磯光長																	
Ao2151920	長試	磯光長																	
Ao2161924		磯光長																	
Ao2171943	宮大電	磯光長																	
Ao2181925		磯光長																	
Ao2191925		磯光長																	
Ao2201942	長試	磯光長																	
Ao2211920	長試	磯光長																	
Ao2221929		磯光長																	
Ao2231930		磯光長																	
Ao2241922	長試	磯光長																	
Ao2251958		磯光長																	
Ao2261931		磯光長																	
Ao2271925		磯光長																	
Ao2281938		磯光長																	
Ao2291926		磯光長																	
Ao2301937		磯光長																	
Ao2311925		磯光長																	
Ao2321924		磯光長																	
Ao2331916	長試	磯光長																	
Ao2341933		磯光長																	
Ao2351942		磯光長																	
Ao2361947		磯光長																	
Ao2371946		磯光長																	
Ao2381926		磯光長																	
Ao2391917		磯光長																	
Ao2401919		磯光長																	
Ao2411917		磯光長																	
Ao2421926		磯光長																	
Ao2431929		磯光長																	
Ao2441930		磯光長																	
Ao2451926	明専機	磯光長																	
Ao2461929		磯光長																	
Ao2471938	東海大電	磯光長																	
Ao2481930	長試	磯光長																	

氏名	生年	学歴	1970年	1971年	1972年	1973年	1974年	1975年	1976年	1977年	1978年	1979年	1980年	1981年 山本 乾主	1982年	1983年	1984年	1985年	1986年
Ao3201950																		博車区専 務	博車区専長
Ao3211942																		九経改 革工事 関係長	
Ao3221947											分設経 会専長	九総予 管課員 専長	九総予 管課員	九総予 管主任 総文長	九総予 管主任 総文長	九総予 管主任 総文長	九総予 管主任 総文長	九総予 管主任 総文長	
Ao3231929	長試	熊本商大商 長試	総厚 宿舎係長	総厚 医療給付	総厚 医療給付	総厚 企画係長	総厚 企画係長	総厚 補佐	総厚 補佐	総厚 補佐									
Ao3241933																			
Ao3251935																			
Ao3261940																			
Ao3271923																			
Ao3281931																			
Ao3291930			営旅課員	営旅課員	営旅課員	営旅課員	営旅主 席	営旅主 席	博多 営業 営旅主 席	博多 営業 営旅 客制 度係	博多 営業 営旅 客制 度係	営旅 補佐 後藤 幸吉	営旅 補佐 後藤 幸吉	営旅 補佐 後藤 幸吉	課早 長 後藤 幸吉 菅 重方 菅	課早 長 田後 藤 菅	営旅 販売 推進 課 田後 藤 菅	課早 長 田後 藤 菅	
Ao3301929																			
Ao3311929																			
Ao3321937																			
Ao3331932																			
Ao3341922																			
Ao3351947																			
Ao3361929																			
Ao3371928																			
Ao3381945																			
Ao3391923																			
Ao3401938																			
Ao3411925																			
Ao3421934																			
Ao3431944																			
Ao3441927																			
Ao3451927																			
Ao3461935																			
Ao3471942																			
Ao3481930																			
Ao3491944																			
Ao3501929																			
Ao3511925																			
Ao3521937																			
Ao3531919																			
Ao3541936																			
Ao3551945																			
Ao3561930																			
Ao3571934																			
Ao3581922																			
Ao3591931																			
Ao3601921																			
Ao3611937																			
Ao3621930																			
Ao3631930																			
Ao3641943																			
Ao3651952																			
Ao3661924																			
Ao3671926																			
Ao3681929																			
Ao3691931																			
Ao3701928																			
Ao3711929																			
Ao3721934																			
Ao3731920																			
Ao3741939																			
Ao3751924																			
Ao3761929																			
Ao3771928																			
Ao3781950																			
Ao3791939																			
Ao3801921																			
Ao3811922																			
Ao3821925																			
Ao3831930																			
Ao3841932																			
Ao3851958																			
Ao3861925																			
Ao3871926																			
Ao3881947																			
Ao3891926																			
Ao3901926																			

氏名	生年	学歴	1970年	1971年	1972年	1973年	1974年	1975年	1976年	1977年	1978年	1979年	1980年	1981年	1982年	1983年	1984年	1985年	1986年
Ao391 1918			戸畑転掛	戸畑転掛	戸畑転掛	戸畑転掛													
Ao392 1921								門司輸管	門司輸管										
Ao393 1928								東小倉管	東小倉管										
Ao394 1928										小倉管	小倉管	小倉管	小倉管	小倉管	小倉管	小倉管	小倉管	小倉管	小倉管
Ao395 1933																			
Ao396 1930					基山横兼転掛	基山横兼転掛	城野助	城野助	城野助	城野助	城野助	城野助	城野助	城野助	城野助	城野助	城野助	城野助	城野助
Ao397 1926			経コン課員	経コン課員	経コン課員	経コン課員	経コン課員												
Ao398 1932																			
Ao399 1940			総整備掛	総整備掛	総整備掛														
Ao400 1950																			
Ao401 1930																			
Ao402 1916	長試		白木長	白木長															
Ao403 1922	長試					経架審査員	経架審査員												
Ao404 1927			八幡転掛	八幡転掛	西八予助	西八助	西八助	船尾助	船尾助	船尾助	船尾助	船尾助	船尾助	船尾助	船尾助	船尾助	船尾助	船尾助	船尾助
Ao405 1923								若松輸管	若松輸管	若松輸管	若松輸管	若松輸管	若松輸管	若松輸管	若松輸管	若松輸管	若松輸管	若松輸管	若松輸管
Ao406 1916	長試		肥前王長	肥前王長															
Ao407 1930	長試		総保課員	総保課員		福岡助	福岡助	長崎助底	長崎助底	長崎助底	長崎助底	長崎助底	長崎助底	長崎助底	長崎助底	長崎助底	長崎助底	長崎助底	長崎助底
Ao408 1919	長試		香春長	香春長	香春助総括	枝光長	枝光長												
Ao409 1933																			
Ao410 1929																			
Ao411 1921	長試		早岐助首				平戸助総括	平戸助総括	平戸助総括	平戸助総括	平戸助総括	平戸助総括	平戸助総括	平戸助総括	平戸助総括	平戸助総括	平戸助総括	平戸助総括	平戸助総括
Ao412 1948																			
Ao413 1939	九大機																		
Ao414 1928								外浜輸管	外浜輸管	外浜輸管	外浜輸管	外浜輸管	外浜輸管	外浜輸管	外浜輸管	外浜輸管	外浜輸管	外浜輸管	外浜輸管
Ao415 1936																			
Ao416 1929								黒崎管	黒崎管	黒崎管	黒崎管	黒崎管	黒崎管	黒崎管	黒崎管	黒崎管	黒崎管	黒崎管	黒崎管
Ao417 1915			鬼塚輸掛兼予助																
Ao418 1943	長試																		
Ao419 1930																			
Ao420 1943	佐賀大経・長試																		
Ao421 1918	長試		勝野長	宇美長	宇美長	筑楠木長													
Ao422 1938																			
Ao423 1924																			
Ao424 1933	長試		総人課員	総人課員	直方助底	直方助底	総人主席	門司輸管	門司輸管	門司輸管	門司輸管	門司輸管	門司輸管	門司輸管	門司輸管	門司輸管	門司輸管	門司輸管	門司輸管
Ao425 1923			大草予助	大草予助	大草予助	大草予助	長与助	総能教育係長	総能教育係長	総能教育係長	総能教育係長	総能教育係長	総能教育係長	総能教育係長	総能教育係長	総能教育係長	総能教育係長	総能教育係長	総能教育係長
Ao426 1929	長試		版七ノ課員	版七ノ課員	版七ノ課員	版七ノ課員	版七ノ主席	長与助	長与助	長与助	長与助	長与助	長与助	長与助	長与助	長与助	長与助	長与助	長与助
Ao427 1918	長試		田主助	田主助	田主助	田主助		久留助出	久留助出	久留助出	久留助出	久留助出	久留助出	久留助出	久留助出	久留助出	久留助出	久留助出	久留助出
Ao428 1928			門港基掛兼予助																
Ao429 1923	長試		肥白石予助	東多久助	東多久助	東多久助	久保助	久保助	肥電王助	佐賀助改	佐賀助改	佐賀助改	佐賀助改	佐賀助改	佐賀助改	佐賀助改	佐賀助改	佐賀助改	佐賀助改
Ao430 1930																			
Ao431 1940	長試																		
Ao432 1928																			
Ao433 1930	長試				下山田掛兼	藤田転主		門車区車長	門車区車長	門車区車長	門車区車長	門車区車長	門車区車長	門車区車長	門車区車長	門車区車長	門車区車長	門車区車長	門車区車長
Ao434 1942																			
Ao435 1925																			
Ao436 1927	長試																		
Ao437 1921																			
Ao438 1950																			
Ao439 1923																			
Ao440 1934																			
Ao441 1930																			
Ao442 1935																			
Ao443 1934																			
Ao444 1923																			
Ao445 1927																			
Ao446 1931																			
Ao447 1927	長試																		
Ao448 1950	大分高専機																		
Ao449 1927																			
Ao450 1924																			
Ao451 1947																			
Ao452 1950	大分高専機																		
Ao453 1931																			
Ao454 1929																			
Ao455 1941																			
Ao456 1925																			
Ao457 1918	長試		若松長	若松長															
Ao458 1924			佐賀助出	佐賀助出															
Ao459 1925			経出課員	経出課員															
Ao460 1925																			
Ao461 1924																			

氏名 生年 學歷	1970年	1971年	1972年	1973年	1974年	1975年	1976年	1977年	1978年	1979年	1980年	1981年	1982年	1983年	1984年	1985年	1986年	
Au0471954 Au0481933 Au0491930 Au0501927 Au0511922 長試 Au0521927 Au0531952 Au0541946 福岡大機 Au0551926 Au0561923 Au0571930 Au0581940 福岡大高 Au0591923 Au0601943 Au0611929 Au0621929 教專管 Au0631920 長試 Au0641924 Au0651924 Au0661925 Au0671933 Au0681934 Au0691920 長試 Au0701949 Au0711920 Au0721923 Au0731938 Au0741923 Au0751925 Au0761929 Au0771956 Au0781925 Au0791944 Au0801945 Au0811929 Au0821929 Au0831936 Au0841929 Au0851926 長試 Au0861925 Au0871939 長試 Au0881939 Au0891950 Au0901927 Au0911956 東大文 Au0921945 Au0931933 Au0941926 Au0951933 Au0961927 長試 Au0971930 Au0981926 Au0991955 Au1001953 Au1011921 Au1021931 長試 Au1031927 Au1041928 Au1051923 Au1061928 Au1071929 長試 Au1081932 長試 Au1091929 Au1101924 Au1111917 Au1121933 Au1131921 Au1141923 Au1151929 Au1161926 長試 Au1171918 長試	経営課員 下山田長	下山田長	下山田長	下山田長	直方助渉主	直方助渉主	後藤助渉主	後藤助渉主			鳥草区専 鳥草区専	鳥草区専長 鳥草区専長	鳥草区専長 鳥草区専長	鳥草区専長 鳥草区専長	鳥草区専長 鳥草区専長	鳥草区専長 鳥草区専長	鳥草区専長 鳥草区専長	
					九総企主席 香推助幹 九総予管主席	博草区助 九総予管主席	博草区助 九総予管主席	博草区助 九総予管主席	博草区助 九総予管主席	博草区助 九総予管主席	博草区助 九総予管主席	博草区助 九総予管主席	博草区助 九総予管主席	博草区助 九総予管主席	博草区助 九総予管主席	博草区助 九総予管主席	博草区助 九総予管主席	博草区助 九総予管主席
	香推助幹	香推助幹	香推助幹	香推助幹	香推助幹	香推助幹	香推助幹	香推助幹	香推助幹	香推助幹	香推助幹	香推助幹	香推助幹	香推助幹	香推助幹	香推助幹	香推助幹	
	菅貨主席 相浦助 博港管掛 総厚課員	菅貨主席 相浦助 博港管掛 総厚課員	菅貨主席 相浦助 博港管掛 総厚課員	菅貨主席 相浦助 博港管掛 総厚課員	菅貨輸送一係 相浦助総括	菅貨輸送一係 相浦助総括	菅貨輸送一係 相浦助総括	菅貨輸送一係 相浦助総括	菅貨輸送一係 相浦助総括	菅貨輸送一係 相浦助総括	菅貨輸送一係 相浦助総括	菅貨輸送一係 相浦助総括	菅貨輸送一係 相浦助総括	菅貨輸送一係 相浦助総括	菅貨輸送一係 相浦助総括	菅貨輸送一係 相浦助総括	菅貨輸送一係 相浦助総括	
	博港管掛 総厚課員	博港管掛 総厚課員	博港管掛 総厚課員	博港管掛 総厚課員	博港管掛 総厚課員	博港管掛 総厚課員	博港管掛 総厚課員	博港管掛 総厚課員	博港管掛 総厚課員	博港管掛 総厚課員	博港管掛 総厚課員	博港管掛 総厚課員	博港管掛 総厚課員	博港管掛 総厚課員	博港管掛 総厚課員	博港管掛 総厚課員	博港管掛 総厚課員	
	新専長	新専長	博港長	博港長	吉塚長													
	有田予助	肥鹿島予助	肥鹿島助	肥鹿島助	肥鹿島助	八幡管管	八幡管管	八幡管管	八幡管管	八幡管管	八幡管管	八幡管管	八幡管管	八幡管管	八幡管管	八幡管管	八幡管管	
	総採用務掛 総自運士	総採用務掛 総自運士	総採用務掛 総自運士	総採用務掛 総自運士	総自運士	総自運士	総自運士	総自運士	総自運士	総自運士	総自運士	総自運士	総自運士	総自運士	総自運士	総自運士	総自運士	
	池尻輸掛兼予	伊田管掛	伊田管掛	伊田管掛														
	東唐管掛 小倉予助	東唐管掛 小倉助幹	東唐管掛 小倉助幹	東唐管掛 小倉助幹	山本専主 小倉助幹	山本専主 小倉助幹	山本専主 小倉助幹	西唐助 小倉助幹	西唐助 小倉助幹	西唐助 小倉助幹	西唐助 小倉助幹	西唐助 小倉助幹	西唐助 小倉助幹	西唐助 小倉助幹	西唐助 小倉助幹	西唐助 小倉助幹	西唐助 小倉助幹	
	菅貨課員	菅貨課員	菅貨主席	菅貨主席	外派専主 菅貨セン営業	外派専主 菅貨セン営業	外派専主 菅貨セン営業	菅貨セン営業一 佐世輸管	菅貨セン営業一 佐世輸管	菅貨セン営業一 佐世輸管	菅貨セン営業一 佐世輸管	菅貨セン営業一 佐世輸管	菅貨セン営業一 佐世輸管	菅貨セン営業一 佐世輸管	菅貨セン営業一 佐世輸管	菅貨セン営業一 佐世輸管	菅貨セン営業一 佐世輸管	
	菅総課員 小倉管掛	若松管掛 菅総課員 門港予助	若松管掛 菅総課員 門港予助	若松管掛 菅総課員 門港予助	直方助 経主主席 門港助幹	新飯助幹 経調被服係長 門港助幹	後藤助 総文経理係長 門港助幹	折尾助 総文経理係長 東折助	折尾助 総文経理係長 東折助	折尾助 総文経理係長 東折助	折尾助 総文経理係長 東折助	折尾助 総文経理係長 東折助	折尾助 総文経理係長 東折助	折尾助 総文経理係長 東折助	折尾助 総文経理係長 東折助	折尾助 総文経理係長 東折助	折尾助 総文経理係長 東折助	
	東折長				物質主席	物質主席	物質主席	物質主席	物質主席	物質主席	物質主席	物質主席	物質主席	物質主席	物質主席	物質主席	物質主席	
	小倉管掛				太刀柄兼助 長崎管管	原田専主 長崎管管	原田専主	原田専主	原田専主	原田専主	原田専主	原田専主	原田専主	原田専主	原田専主	原田専主	原田専主	
	古賀助	古賀助	鳥栖助幹 課早助渉主	鳥栖助幹 課早助渉主	香推助幹	香推助幹	香推助幹	香推助幹	香推助幹	香推助幹	香推助幹	香推助幹	香推助幹	香推助幹	香推助幹	香推助幹	香推助幹	

氏名	生年	学歴	1970年	1971年	1972年	1973年	1974年	1975年	1976年	1977年	1978年	1979年	1980年	1981年	1982年	1983年	1984年	1985年	1986年	
Au1181919	長試	経	経	経	経	経	経	経												
Au1191946													門	吉	吉	吉	香	久	久	兩
Au1201933													門	吉	吉	香	久	久	兩	
Au1211923			筑	筑	筑	筑	筑	筑	筑											
Au1221932																				
Au1231932													戸	上	上	新	新	新	水	
Au1241935													戸	上	上	新	新	新	水	
Au1251927																				
Au1261925	長試	経	経	経	経	経	経	経	経	経	経	経	経	経	経	経	経	経	経	経
Au1271929																				
Au1281935	学	営	営	営	営	営	営	営	営	営	営	営	営	営	営	営	営	営	営	営
Au1291928																				
Au1301922	明																			
Au1311954																				
Au1321923	長試	東	東	東	東	東	東	東	東	東	東	東	東	東	東	東	東	東	東	東
Au1331921	長試	筑	筑	筑	筑	筑	筑	筑	筑	筑	筑	筑	筑	筑	筑	筑	筑	筑	筑	筑
Au1341924																				
Au1351931																				
Au1361925																				
Au1371932	長試																			
Au1381947																				
Au1391947	長試																			
Au1401928																				
Au1411940																				
Au1421928																				
Au1431928																				
Au1441925	長試																			
Au1451917	長試																			
Au1461938																				
Au1471919																				
Au1481928																				
Au1491927																				
Au1501927	長試																			
Au1511942																				
Au1521938																				
Au1531927																				
Au1541926	長試	経	経	経	経	経	経	経	経	経	経	経	経	経	経	経	経	経	経	経
Au1551938																				
Au1561940																				
Au1571952																				
Au1581923																				
Au1591939																				
Au1601927																				
Au1611923																				
Au1621926	教	九	九	九	九	九	九	九	九	九	九	九	九	九	九	九	九	九	九	九
Au1631922																				
Au1641926																				
Au1651919																				
Au1661931	長試	鳥	鳥	鳥	鳥	鳥	鳥	鳥	鳥	鳥	鳥	鳥	鳥	鳥	鳥	鳥	鳥	鳥	鳥	鳥
Au1671943																				
Au1681952																				
Au1691927																				
Au1701927	長試	肥	肥	鳥	鳥	鳥	鳥	鳥	鳥	鳥	鳥	鳥	鳥	鳥	鳥	鳥	鳥	鳥	鳥	鳥
Au1711923																				
Au1721926	長試	宮	宮	宮	宮	宮	宮	宮	宮	宮	宮	宮	宮	宮	宮	宮	宮	宮	宮	宮
Au1731934	長試																			
Au1741944																				
Au1751942																				
Au1761927																				
Au1771930																				
Au1781948	長試																			
Au1791920	長試	直	小	小	小	小	小	小	小	小	小	小	小	小	小	小	小	小	小	小
Au1801929																				
Au1811940																				
Au1821920	長試	折	折	折	折	折	折	折	折	折	折	折	折	折	折	折	折	折	折	折
Au1831922																				
Au1841927																				
Au1851925	長試																			
Au1861926	長試	久	久	久	久	久	久	久	久	久	久	久	久	久	久	久	久	久	久	久
Au1871924																				
Au1881922	大	九	九	九	九	九	九	九	九	九	九	九	九	九	九	九	九	九	九	九

氏名	生年	学歴	1970年	1971年	1972年	1973年	1974年	1975年	1976年	1977年	1978年	1979年	1980年	1981年	1982年	1983年	1984年	1985年	1986年
Au189 1931					肥底島禰兼幹	肥底島禰兼幹	肥底島禰兼幹	肥底島禰兼幹											
Au190 1925			相知雄博	山本純掛	山本純掛	山本純掛	山本純掛	山本純掛	山本純掛	伊万助	桃川助	桃川助	桃川助						
Au191 1949																中間哲	筑前新宮純主	筑前新宮純主	筑前新宮純主
Au192 1925			鈴田予助	鈴田予助	中間助輪	中間助輪	中間助輪	中間助輪	中間助輪	中間助輪	香月助	香月助	香月助						
Au193 1930																			
Au194 1949										小倉駅舎	小倉駅舎	小倉駅舎	小倉駅舎	小倉駅舎	小倉駅舎	小倉駅舎	小倉駅舎	小倉駅舎	小倉駅舎
Au195 1924										佐車区車長	佐車区車長	佐車区車長	佐車区車長	佐車区車長	佐車区車長	佐車区車長	佐車区車長	佐車区車長	佐車区車長
Au196 1926																			
Au197 1927			宮旅議員	宮旅議員	長崎助	長崎助	長崎助	長崎助	長崎助	長崎助	長崎助	長崎助	長崎助	長崎助	長崎助	長崎助	長崎助	長崎助	長崎助
Au198 1926																			
Au199 1926																			
Au200 1928																			
Au201 1942	長試				今福輪掛	今福輪掛	東京宮管	東京宮管	東京宮管	東京宮管	東京宮管	東京宮管	東京宮管	東京宮管	東京宮管	東京宮管	東京宮管	東京宮管	東京宮管
Au202 1925			長車区専A	長車区専A	長車区専A	長車区専A	長車区専A	長車区専A	長車区専A	長車区専A	長車区専A	長車区専A	長車区専A	長車区専A	長車区専A	長車区専A	長車区専A	長車区専A	長車区専A
Au203 1938																			
Au204 1925																			
Au205 1961																			
Au206 1922			運賃助	運賃助	運賃助	運賃助	運賃助	運賃助	運賃助	運賃助	運賃助	運賃助	運賃助	運賃助	運賃助	運賃助	運賃助	運賃助	運賃助
Au207 1922			経コン課員	経コン課員	経コン課員	経コン課員	経コン課員	経コン課員	経コン課員	経コン課員	経コン課員	経コン課員	経コン課員	経コン課員	経コン課員	経コン課員	経コン課員	経コン課員	経コン課員
Au208 1917																			
Au209 1933																			
Au210 1924																			
Au211 1949																			
Au212 1923			苅港助	苅港助	苅港助	苅港助	苅港助	苅港助	苅港助	苅港助	苅港助	苅港助	苅港助	苅港助	苅港助	苅港助	苅港助	苅港助	苅港助
Au213 1922																			
Au214 1930																			
Au215 1924	長試																		
Au216 1924	長試		長崎助輪	長崎助輪	長崎助輪	長崎助輪	長崎助輪	長崎助輪	長崎助輪	長崎助輪	長崎助輪	長崎助輪	長崎助輪	長崎助輪	長崎助輪	長崎助輪	長崎助輪	長崎助輪	長崎助輪
Au217 1934																			
Au218 1932																			
Au219 1932																			
Au220 1930																			
Au221 1930																			
Au222 1919			吉塚純掛	新藤塚操	桂川禰兼幹	桂川禰兼幹	桂川禰兼幹	桂川禰兼幹	桂川禰兼幹	桂川禰兼幹	桂川禰兼幹	桂川禰兼幹	桂川禰兼幹	桂川禰兼幹	桂川禰兼幹	桂川禰兼幹	桂川禰兼幹	桂川禰兼幹	桂川禰兼幹
Au223 1921			門車区専A	門車区専A	門車区専A	門車区専A	門車区専A	門車区専A	門車区専A	門車区専A	門車区専A	門車区専A	門車区専A	門車区専A	門車区専A	門車区専A	門車区専A	門車区専A	門車区専A
Ha001 1924																			
Ha002 1950																			
Ha003 1929																			
Ha004 1927																			
Ha005 1932																			
Ha006 1917																			
Ha007 1924	長試		東小助輪	門港長	門港長	東小助輪	東小助輪	東小助輪	東小助輪	東小助輪	東小助輪	東小助輪	東小助輪	東小助輪	東小助輪	東小助輪	東小助輪	東小助輪	東小助輪
Ha008 1927																			
Ha009 1919																			
Ha010 1932																			
Ha011 1931																			
Ha012 1929																			
Ha013 1946																			
Ha014 1918																			
Ha015 1948																			
Ha016 1919	長試																		
Ha017 1944																			
Ha018 1923																			
Ha019 1948																			
Ha020 1945																			
Ha021 1927																			
Ha022 1930																			
Ha023 1928	長試																		
Ha024 1929	長試																		
Ha025 1926	長試																		
Ha026 1946																			
Ha027 1925																			
Ha028 1933	長試																		
Ha029 1929	長試																		
Ha030 1925																			
Ha031 1934																			
Ha032 1932	長試																		
Ha033 1930																			
Ha034 1948																			
Ha035 1928																			
Ha036 1927	長試																		

氏名	生年	学歴	1970年	1971年	1972年	1973年	1974年	1975年	1976年	1977年	1978年	1979年	1980年	1981年	1982年	1983年	1984年	1985年	1986年
Ha037 1922	長試								唐津助総括	唐津助総括									
Ha038 1947	学園大衆						佐世転兼転主	佐世転兼転主	永尾営業兼助					長崎営管	門司営管	門司営管	門司営管		
Ha039 1927																			
Ha040 1929																			
Ha041 1929																			
Ha042 1920	長試	永尾長	永尾長	小城助	小城助総括	肥白石助総括	肥白石助総括						門司営管						
Ha043 1947																			
Ha044 1946	福岡大建・長試																		
Ha045 1939																			
Ha046 1930		田代転掛	田代転掛	肥竜王予助	肥竜王予助	肥竜王助	筑瀬河助	筑瀬河助	筑瀬河助	筑瀬河助	筑瀬河助	筑瀬河助	諸富助	諸富助	諸富助	諸富助	諸富助	諸富助	諸富助
Ha047 1923							古賀営管	古賀営管	古賀営管	古賀営管	古賀営管	古賀営管	古賀営管	古賀営管	古賀営管	古賀営管	古賀営管	古賀営管	古賀営管
Ha048 1931	長試	営総課員	営総課員	営総主席	営総主席	営総主席	営総主席	営総主席	営総主席	営総主席	営総主席	営総主席	小倉助首	小倉助首	小倉助首	小倉助首	小倉助首	小倉助首	小倉助首
Ha049 1932																			
Ha050 1928																			
Ha051 1922																			
Ha052 1933																			
Ha053 1931																			
Ha054 1924	教専業	九総列補佐																	
Ha055 1925								東小営管	東小営管	東小営管	東小営管	東小営管	東小営管	東小営管	東小営管	東小営管	東小営管	東小営管	東小営管
Ha056 1917		佐世営掛	佐世営掛	佐世営掛	営貨課員	営貨課員	営貨課員	営貨課員	営貨課員	営貨課員	営貨課員	営貨課員	営貨課員	営貨課員	営貨課員	営貨課員	営貨課員	営貨課員	営貨課員
Ha057 1938	長試		浜小倉駅貨																
Ha058 1920																			
Ha059 1942																			
Ha060 1930																			
Ha061 1926																			
Ha062 1927	教専建・長試	九総予管主席	香椎転掛	香椎転掛	香椎転掛	香椎転掛	折尾転主	東折転主	東折転主	紀行助	紀行助								
Ha063 1946																			
Ha064 1943																			
Ha065 1925																			
Ha066 1949																			
Ha067 1934																			
Ha068 1936	長試																		
Ha069 1928	長試																		
Ha070 1927																			
Ha071 1920	長試																		
Ha072 1929																			
Ha073 1940																			
Ha074 1945	神戸大院機																		
Ha075 1955																			
Ha076 1939																			
Ha077 1923																			
Ha078 1941																			
Ha079 1920	長試	下山田長	日田助首	日田助首	日田助首	上山田長	上山田長												
Ha080 1926	長試	博多助兼	博多助兼	小倉助涉旅	小倉助涉旅	小倉助涉旅	小倉助涉旅												
Ha081 1921																			
Ha082 1938	長試																		
Ha083 1925																			
Ha084 1923		多久予助	多久予助	相知助	相知助	相知助	相知助												
Ha085 1931																			
Ha086 1924	長試	天道長	石田長	門司助輪	門司助総	門司助総	戸畑助首	戸畑助首	戸畑助首	戸畑助首	戸畑助首	戸畑助首	戸畑助首	戸畑助首	戸畑助首	戸畑助首	戸畑助首	戸畑助首	戸畑助首
Ha087 1925																			
Ha088 1929																			
Ha089 1926																			
Ha090 1944																			
Ha091 1927																			
Ha092 1925	長試																		
Ha093 1924																			
Ha094 1942																			
Ha095 1928	長試	江迎輪掛	香春転掛	香春転掛	香春転掛	香春転掛	香春転主	香春助	香春助	香春助	香春助	香春助	香春助	香春助	香春助	香春助	香春助	香春助	香春助
Ha096 1934																			
Ha097 1928																			
Ha098 1957																			
Ha099 1934																			
Ha100 1926	教専電	九総事務主席	九総事務主席	九総事務主席	九総事務主席	九総事務主席	九総事務主席	九総事務主席	九総事務主席	九総事務主席	九総事務主席	九総事務主席	九総事務主席	九総事務主席	九総事務主席	九総事務主席	九総事務主席	九総事務主席	九総事務主席
Ha101 1949	長試	姪浜輪掛兼予	姪浜輪掛兼予	博多転掛	浜小営掛	営貨セシ課員	営貨課員	営貨課員	営貨課員	営貨課員	営貨課員	営貨課員	営貨課員	営貨課員	営貨課員	営貨課員	営貨課員	営貨課員	営貨課員
Ha102 1923																			
Ha103 1949																			
Ha104 1921	長試	新飯助	直車区助	直車区助	直車区助	直車区助	勝野助総括	勝野助総括	勝野助総括	勝野助総括	勝野助総括	勝野助総括	勝野助総括	勝野助総括	勝野助総括	勝野助総括	勝野助総括	勝野助総括	勝野助総括
Ha105 1932																			
Ha106 1918																			
Ha107 1919	長試	内田信号助	内田信号助	内田信号助	池尻助														

氏名	生年	学歴	1970年	1971年	1972年	1973年	1974年	1975年	1976年	1977年	1978年	1979年	1980年	1981年	1982年	1983年	1984年	1985年	1986年
Ha108	1922		総守副長	総守副長	総守副長	総守副長	総守副長	総守副長	総守副長	総守副長									
Ha109	1926							長車区専長	長車区専長	長車区専長	長車区専長	長車区専長	長車区専長	長車区専長	長車区専長	長車区専長	長車区専長	長車区専長	長車区専長
Ha110	1927									門司営管	門司営管	門司営管	門司営管	門司営管	門司営管	門司営管	門司営管	門司営管	門司営管
Ha111	1929									折尾転主	折尾転主	折尾転主	折尾転主	折尾転主	折尾転主	折尾転主	折尾転主	折尾転主	折尾転主
Ha112	1943																		
Ha113	1922	熊本工専士	九総企補佐			九総企補佐	九総企補佐												
Ha114	1957																		
Ha115	1928																		
Ha116	1925		若松助首	若松助首				佐車区長	佐車区長			総企補佐 黒崎長 久保転主 原田助	総企補佐 黒崎長 久保転主 原田助	総企補佐					
Ha117	1932																		
Ha118	1925		直方予助	直方予助	直方予助	直方予助	直方助輔	直方助輔	太刀助	太刀助	太刀助								
Ha119	1932																		
Ha120	1949																		
Ha121	1933																		
Ha122	1927	長試	経調課員	経出課員	経出課員	経出課員					経出主席	経出主席	経出主席特定	経出六要求係長	経出六要求係長				
Ha123	1926							博車区専長	博車区専長	博車区専長	博車区専長	博車区専長	博車区専長	博車区専長	博車区専長	博車区専長	博車区専長	博車区専長	博車区専長
Ha124	1939																		
Ha125	1932		総印刷掛	総印刷掛	総印刷掛														
Ha126	1935										門司輸送	門司輸管	門司輸管	門司輸管	門司輸管	門司輸管	門司輸管	門司輸管	門司輸管
Ha127	1933																		
Ha128	1922							門司輸管	門司輸管	門司輸管									
Ha129	1944	学園大士						門司輸管 総企主席	門司輸管 総企主席	門司輸管 総企主席									
Ha130	1915		赤間助	総厚課員	総厚課員	総厚課員	総厚課員	総厚課員	総厚課員	総厚課員	総厚課員	総厚課員	総厚課員	総厚課員	総厚課員	総厚課員	総厚課員	総厚課員	総厚課員
Ha131	1925																		
Ha132	1942	長試																	
Ha133	1921	長試	海老転掛	海老転掛	海老転掛	海老転掛	海老助	海老助		東折輸管	東折営管	東折営管	東折営管	東折営管	東折営管	東折営管	東折営管	東折営管	東折営管
Ha134	1920		経コンシステム係長																
Ha135	1930																		
Ha136	1925																		
Ha137	1919	長試	相浦長	久留助涉主	久留助涉主	原田長	原田長												
Ha138	1927	敬専電																	
Ha139	1930																		
Ha140	1944	長試																	
Ha141	1940	学園大専・長試		九学教	経出課員	経出課員	経出課員	九総予管課員	九総予管課員	九総予管課員	九総予管課員	九総予管課員	九総予管課員	九総予管課員	九総予管課員	九総予管課員	九総予管課員	九総予管課員	九総予管課員
Ha142	1939																		
Ha143	1921							経契審査役	経契審査役										
Ha144	1939																		
Ha145	1923	長試	大草助	湯江輪掛兼予1	湯江輪掛兼予1	湯江輪掛兼予1	湯江輪掛兼予1	湯江輪掛兼予1	湯江輪掛兼予1	湯江輪掛兼予1	湯江輪掛兼予1	湯江輪掛兼予1	湯江輪掛兼予1	湯江輪掛兼予1	湯江輪掛兼予1	湯江輪掛兼予1	湯江輪掛兼予1	湯江輪掛兼予1	湯江輪掛兼予1
Ha146	1922																		
Ha147	1936		総人課員	総人課員	総人課員	総人課員	総人課員	総人課員	総人課員	総人課員	総人課員	総人課員	総人課員	総人課員	総人課員	総人課員	総人課員	総人課員	総人課員
Ha148	1947																		
Ha149	1949																		
Ha150	1948	長試																	
Ha151	1928																		
Ha152	1943																		
Ha153	1929		総厚課員	総厚課員	総厚課員	総厚課員	総厚課員	総厚課員	総厚課員	総厚課員	総厚課員	総厚課員	総厚課員	総厚課員	総厚課員	総厚課員	総厚課員	総厚課員	総厚課員
Ha154	1931	長試																	
Ha155	1942																		
Ha156	1922																		
Ha157	1938																		
Ha158	1918	長試	肥山口長	長車区長	長車区長														
Ha159	1930																		
Ha160	1927																		
Ha161	1922																		
Ha162	1941																		
Ha163	1925																		
Ha164	1924	長試	大任長	大任長	大任長	大任長	後福助涉主	後福助涉主	新塚助副管主	新塚助副管主	後福助管主	後福助管主	後福助管主	後福助管主	後福助管主	後福助管主	後福助管主	後福助管主	後福助管主
Ha165	1950																		
Ha166	1934	長試	販セン課員	販セン課員	販セン課員	販セン課員	販セン課員	販セン課員	販セン課員	販セン課員	販セン課員	販セン課員	販セン課員	販セン課員	販セン課員	販セン課員	販セン課員	販セン課員	販セン課員
Ha167	1928	長試	課早転掛	課早転掛	課早転掛	課早転掛	課早転掛	課早転掛	課早転掛	課早転掛	課早転掛	課早転掛	課早転掛	課早転掛	課早転掛	課早転掛	課早転掛	課早転掛	課早転掛
Ha168	1915																		
Ha169	1948																		
Ha170	1939	長試																	
Ha171	1933		総印刷掛	総印刷掛	総印刷掛														
Ha172	1935	長試																	
Ha173	1917	長試	中原長	中原長															
Ha174	1929																		
Ha175	1951																		
Ha176	1917		西戸助	西戸助															
Ha177	1921		浜崎助																
Ha178	1930																		

氏名	生年	学歴	1970年	1971年	1972年	1973年	1974年	1975年	1976年	1977年	1978年	1979年	1980年	1981年	1982年	1983年	1984年	1985年	1986年	
Ha179	1953	長崎大経・長試									首推駅営	鳥栖駅運転主	鳥栖駅運転主任	経情課員	経主課員	経主課員	経主課員	経主課員	総企予管課員	九経会准主席
Ha180	1931											長車区専	長車区専長	長車区専長	長車区専長	長車区専長	長車区専長	長車区専長	長車区専長	長車区専長
Ha181	1915		経会補佐																	
Ha182	1924																			
Ha183	1927																			
Ha184	1924	長試	東小助座	門司助座	門司助座	門司助座	門司助座	門司助座	門司助座	門司助座	門司助座	門司助座	門司助座	門司助座	門司助座	門司助座	門司助座	門司助座	門司助座	門司助座
Ha185	1928	長試																		
Ha186	1915	長試	川標長																	
Ha187	1929																			
Ha188	1922																			
Ha189	1926																			
Ha190	1931																			
Ha191	1925																			
Ha192	1923																			
Ha193	1925																			
Ha194	1921																			
Ha195	1926																			
Ha196	1944																			
Ha197	1943																			
Ha198	1934																			
Ha199	1925																			
Ha200	1923																			
Ha201	1932	滋賀大経・長	九総企主席																	
Ha202	1950																			
Ha203	1933	長試																		
Ha204	1935	長試																		
Ha205	1925																			
Ha206	1947																			
Ha207	1928																			
Ha208	1929																			
Ha209	1929	長試																		
Ha210	1927																			
Ha211	1924																			
Ha212	1942																			
Ha213	1926																			
Ha214	1946	同志社大経・長試																		
Ha215	1955																			
Ha216	1939																			
Ha217	1932																			
Ha218	1922	長試																		
Ha219	1930																			
Ha220	1933																			
Ha221	1929																			
Ha222	1924																			
Ha223	1923																			
Ha224	1920																			
Ha225	1923																			
Ha226	1930	長試																		
Ha227	1924	長試																		
Ha228	1941																			
Ha229	1946																			
Ha230	1943	長試																		
Ha231	1938																			
Ha232	1938	昭和薬大																		
Ha233	1923																			
Ha234	1955																			
Ha235	1936																			
Ha236	1929																			
Ha237	1935	教專管																		
Ha238	1925																			
Ha239	1946																			
Ha240	1928	長試																		
Ha241	1926																			
Ha242	1947																			
Ha243	1942																			
Ha244	1923	長試																		
Ha245	1917	長試																		
Ha246	1960																			
Ha247	1930																			
Ha248	1926																			
Ha249	1920	長試																		

氏名	生年	學歷	1970年	1971年	1972年	1973年	1974年	1975年	1976年	1977年	1978年	1979年	1980年	1981年	1982年	1983年	1984年	1985年	1986年
Ha321 1923			船尾助	跡野助	跡野助	跡野助	跡野助	下鴨助	下鴨助	下鴨助	下鴨助	下鴨助	下鴨助	九総列車主席	九総列車主席	九総列車主席	九総列車主席		
Ha322 1946	立教大法																		
Ha323 1925	長試		博多助改海の中長	博多助改海の中長	早岐助海の中長	早岐助海の中長	早岐助海の中長	肥山口助官科長											
Ha324 1920	長試																		
Ha325 1927																			
Ha326 1937																			
Ha327 1946	長試																		
Ha328 1924	長試		遠賀助	浜小助	浜小助	浜小助	浜小助	西新助総括	石原駅営西新助総括	門司駅転主西新助総括	門司駅転主鳥飼長	貨営セシ課員鳥飼長	貨営課員鳥飼長	貨営課員	貨営課員	貨営課員	貨営課員	貨営課員	貨営課員
Ha329 1950																			
Ha330 1931	長試																		
Ha331 1926			博多旅経コン課員	博多輪兼予助	博多営掛	博多営掛	博多営管	博多営管	博多営管	博多営管	博多営管	博多営管	博多助	博多助	博多助	博多助			
Ha332 1944	東大士																		
Ha333 1944																			
Ha334 1920			九総人長	九総人長	博車区長	博車区長	博車区長	九総予管長兼九総予管長											
Ha335 1933	船大法																		
Ha336 1951																			
Ha337 1924																			
Ha338 1944																			
Ha339 1923																			
Ha340 1933																			
Ha341 1929	中大法																		
Ha342 1927																			
Ha343 1933																			
Ha344 1929	長試		久留営掛	久留営掛	久留営掛	久留営掛	久留営掛	久留営掛	久留営掛	久留営掛	久留営掛	久留助	久留助						
Ha345 1922	長試																		
Ha346 1953	国士館大政経																		
Ha347 1919																			
Ha348 1929																			
Ha349 1930																			
Ha350 1933																			
Ha351 1926																			
Ha352 1928	長試																		
Ha353 1939	九大文																		
Ha354 1928	長試																		
Ha355 1941	長試																		
Ha356 1933																			
Ha357 1926																			
Ha358 1954																			
Ha359 1915																			
Ha360 1940																			
Ha361 1925	長試																		
Ha362 1930																			
Ha363 1928																			
Ha364 1930																			
Ha365 1926																			
Ha366 1923																			
Ha367 1949	学園大業・長試																		
Ha368 1923																			
Ha369 1929																			
Ha370 1922																			
Ha371 1930	長試																		
Ha372 1932																			
Ha373 1934	長試																		
Hc001 1930																			
Ha002 1947	東大法																		
Ha003 1947	学園大機																		
Hc004 1945																			
Ha005 1931																			
Hr001 1929																			
Hi002 1928	長試																		
Hi003 1954																			
Hi004 1949	学園大機																		
Hi005 1928																			
Hi006 1922																			
Hi007 1958	西南大商																		
Hi008 1930																			
Hi009 1932																			
Hi010 1928	長試																		
Hi011 1925																			
Hi012 1929																			
Hi013 1947																			

氏名	生年	学歴	1970年	1971年	1972年	1973年	1974年	1975年	1976年	1977年	1978年	1979年	1980年	1981年	1982年	1983年	1984年	1985年	1986年
H005	1937	北九大商	艺旅課員	艺旅課員	艺旅課員	艺旅課員	艺旅課員	艺旅課員	艺旅旅客制度係	艺旅販売係長	艺旅販売係長	艺旅旅客指令係	艺旅旅客指令係	艺旅補佐					
H006	1930								船島船	佐世保船主	佐世保船主	佐世保船主	佐世保船主	佐世保船主					
H007	1923	長試	大川長	肥山口助首	肥山口助首	肥山口助首	肥山口助首	肥山口助首	肥山口助首	肥山口助首	肥山口助首	肥山口助首	肥山口助首	肥山口助首	肥山口助首				
H008	1923	長試	鳥取区助	鳥取区助	鳥取区助	鳥取区助	鳥取区助	鳥取区助	鳥取区助	鳥取区助	鳥取区助	鳥取区助	鳥取区助	鳥取区助	鳥取区助				
H009	1933	長試																	
H090	1928	長試	直方助輪	直方助輪	直方助輪	直方助輪	直方助輪	直方助輪	直方助輪	直方助輪	直方助輪	直方助輪	直方助輪	直方助輪	直方助輪				
H091	1930	長試	総人課員	吉塚助	吉塚助	吉塚助	吉塚助	吉塚助	吉塚助	吉塚助	吉塚助	吉塚助	吉塚助	吉塚助	吉塚助				
H092	1933																		
H093	1954																		
H094	1923	長試	経出主原	経出主原	経出主原	経出主原	経出主原	経出主原	経出主原	経出主原	経出主原	経出主原	経出主原	経出主原	経出主原				
H095	1921		臼井予助	伊田予助	東小予助	東小予助	東小予助	東小予助	東小予助	東小予助	東小予助	東小予助	東小予助	東小予助	東小予助				
H096	1927	長試	黒崎船掛	東小予助	東小予助	東小予助	東小予助	東小予助	東小予助	東小予助	東小予助	東小予助	東小予助	東小予助	東小予助				
H097	1929																		
H098	1921		東折船掛	小倉助涉旅	小倉助涉旅	小倉助涉旅	小倉助涉旅	小倉助涉旅	小倉助涉旅	小倉助涉旅	小倉助涉旅	小倉助涉旅	小倉助涉旅	小倉助涉旅	小倉助涉旅				
H099	1924		博多区専A	博多区専A	博多区専A	博多区専A	博多区専A	博多区専A	博多区専A	博多区専A	博多区専A	博多区専A	博多区専A	博多区専A	博多区専A				
H100	1947	学国大東																	
H101	1924																		
H102	1924	長試	経調主原	経調主原	経調主原	経調主原	経調主原	経調主原	経調主原	経調主原	経調主原	経調主原	経調主原	経調主原	経調主原				
H103	1919		経管荷貨物到着係長																
H104	1940																		
H105	1923	長試	長崎助出																
H106	1942																		
H107	1926																		
H108	1934																		
H109	1946																		
H110	1930																		
H111	1935																		
H112	1924																		
H113	1927																		
H114	1932																		
H115	1922	長試		東小助輪総	東小助輪総	東小助輪総	東小助輪総	東小助輪総	東小助輪総	東小助輪総	東小助輪総	東小助輪総	東小助輪総	東小助輪総	東小助輪総				
H116	1940																		
H117	1930																		
H118	1948																		
H119	1923																		
H120	1917																		
H121	1929																		
H122	1944	学国大士・長試	会計監査主原	会計監査主原	会計監査主原	会計監査主原	会計監査主原	会計監査主原	会計監査主原	会計監査主原	会計監査主原	会計監査主原	会計監査主原	会計監査主原	会計監査主原				
H123	1922	長試	河田長	河田長	河田長	河田長	河田長	河田長	河田長	河田長	河田長	河田長	河田長	河田長	河田長				
H124	1928																		
H125	1924																		
H126	1943																		
H127	1951																		
H128	1958	上智大富																	
H129	1943	長試																	
H130	1948																		
H131	1929																		
H132	1928																		
H133	1923																		
H134	1928	長試	鳥栖予助	鳥栖予助	鳥栖予助	鳥栖予助	鳥栖予助	鳥栖予助	鳥栖予助	鳥栖予助	鳥栖予助	鳥栖予助	鳥栖予助	鳥栖予助	鳥栖予助				
H135	1929	長試	直方予助	直方予助	直方予助	直方予助	直方予助	直方予助	直方予助	直方予助	直方予助	直方予助	直方予助	直方予助	直方予助				
H136	1919		後藤予助	後藤予助	後藤予助	後藤予助	後藤予助	後藤予助	後藤予助	後藤予助	後藤予助	後藤予助	後藤予助	後藤予助	後藤予助				
H137	1926	長試	長車区助	長車区助	長車区助	長車区助	長車区助	長車区助	長車区助	長車区助	長車区助	長車区助	長車区助	長車区助	長車区助				
H138	1931	長試																	
H139	1929																		
H140	1937																		
H141	1927																		
H142	1933																		
H143	1940																		
H144	1928																		
H145	1921																		
H146	1926	長試	鳥栖予助	鳥栖予助	鳥栖予助	鳥栖予助	鳥栖予助	鳥栖予助	鳥栖予助	鳥栖予助	鳥栖予助	鳥栖予助	鳥栖予助	鳥栖予助	鳥栖予助				
H147	1929																		
H148	1936																		
H149	1929																		
H150	1922																		
H151	1919																		
H152	1925																		
H153	1927																		
H154	1927																		
H155	1930																		

氏名	生年	学歴	1970年	1971年	1972年	1973年	1974年	1975年	1976年	1977年	1978年	1979年	1980年	1981年	1982年	1983年	1984年	1985年	1986年
H1156 1925			博専区専A		博専区専A	博専区専A	博専区専A	博専区専A	博専区専A	博専区専A	博専区専A	博専区専A	博専区専A	博専区専A	博専区専A	博専区専A	博専区専A	博専区専A	博専区専A
H1157 1931																			
H1158 1921			博専区専A	博専区専A	博専区専A	博専区専A	博専区専A	博専区専A	博専区専A	博専区専A	博専区専A	博専区専A	博専区専A	博専区専A	博専区専A	博専区専A	博専区専A	博専区専A	博専区専A
H1159 1953		日大法・長試																	
H1160 1943																			
H1161 1947		長試																	
H1162 1921			早岐出納主任	経出付係	長崎助首	長崎助首													
H1163 1916		長試	門司転掛	伊原長															
H1164 1925								宇美営管	宇美営管	宇美営管	宇美営管	宇美営管	宇美営管	宇美営管	宇美営管	宇美営管	宇美営管	宇美営管	宇美営管
H1165 1926								博専区専長	博専区専長	博専区専長	博専区専長	博専区専長	博専区専長	博専区専長	博専区専長	博専区専長	博専区専長	博専区専長	博専区専長
H1166 1943																			
H1167 1934		横浜国大機																	
H1168 1926																			
H1169 1923		長試	長専区助	長専区助	長専区助	長専区助	長専区助	長専区専長	長専区専長	長専区専長	長専区専長	長専区専長	長専区専長	長専区専長	長専区専長	長専区専長	長専区専長	長専区専長	長専区専長
H1170 1929																			
H1171 1934			総局島出	総文課員	総文課員	総文課員	総文課員	総文課員	総文課員	総文課員	総文課員	総文課員	総文課員	総文課員	総文課員	総文課員	総文課員	総文課員	総文課員
H1172 1950																			
H1173 1930				若松転掛															
H1174 1923																			
H1175 1926		長試	経コン課員	経コン課員	経コン課員	経コン課員	経コン課員	経コン課員	経コン課員	経コン課員	経コン課員	経コン課員	経コン課員	経コン課員	経コン課員	経コン課員	経コン課員	経コン課員	経コン課員
H1176 1937		九大電																	
H1177 1928																			
H1178 1925			直方予助		直方助輪	直方助輪	直方助輪	直方助	直方助	直方助	直方助	直方助	直方助	直方助	直方助	直方助	直方助	直方助	直方助
H1179 1943																			
H1180 1932		長試	経調課員	経調課員	経調課員	総文課員	総文課員	総文課員	総文課員	総文課員	総文課員	総文課員	総文課員	総文課員	総文課員	総文課員	総文課員	総文課員	総文課員
H1181 1923																			
H1182 1925																			
H1183 1930																			
H1184 1932		東大教																	
H1185 1926			直方転掛	直方転掛	直方転掛	直方転掛	直方転掛	直方転掛	直方転掛	直方転掛	直方転掛	直方転掛	直方転掛	直方転掛	直方転掛	直方転掛	直方転掛	直方転掛	直方転掛
H1186 1918			箱崎転掛	箱崎転掛	箱崎転掛	箱崎転掛	箱崎転掛	箱崎転掛	箱崎転掛	箱崎転掛	箱崎転掛	箱崎転掛	箱崎転掛	箱崎転掛	箱崎転掛	箱崎転掛	箱崎転掛	箱崎転掛	箱崎転掛
H1187 1927																			
H1188 1928																			
H1189 1950																			
H1190 1928			上有田予助	上有田予助	総用務掛	佐賀助	佐賀助	佐賀助	佐賀助	佐賀助	佐賀助	佐賀助	佐賀助	佐賀助	佐賀助	佐賀助	佐賀助	佐賀助	佐賀助
H1191 1928																			
H1192 1917		長試	東唐長	直専区長	直専区長	直専区長	直専区長	直専区長	直専区長	直専区長	直専区長	直専区長	直専区長	直専区長	直専区長	直専区長	直専区長	直専区長	直専区長
H1193 1926			肥旭助	肥旭助	肥旭助	肥旭助	肥旭助	肥旭助	肥旭助	肥旭助	肥旭助	肥旭助	肥旭助	肥旭助	肥旭助	肥旭助	肥旭助	肥旭助	肥旭助
H1194 1918		長試	黒崎助	古月長	古月長	古月長	古月長	古月長	古月長	古月長	古月長	古月長	古月長	古月長	古月長	古月長	古月長	古月長	古月長
H1195 1925		教専理士																	
H1196 1942																			
H1197 1944																			
H1198 1922			総守	総守	総守	総守	総守	総守	総守	総守	総守	総守	総守	総守	総守	総守	総守	総守	総守
H1199 1944																			
H1200 1930		長試	阪セシ課員	阪セシ課員	阪セシ課員	阪セシ課員	阪セシ課員	阪セシ課員	阪セシ課員	阪セシ課員	阪セシ課員	阪セシ課員	阪セシ課員	阪セシ課員	阪セシ課員	阪セシ課員	阪セシ課員	阪セシ課員	阪セシ課員
H1201 1929			総法課員	東小予助	東小予助	東小予助	東小予助	東小予助	東小予助	東小予助	東小予助	東小予助	東小予助	東小予助	東小予助	東小予助	東小予助	東小予助	東小予助
H1202 1929			鎌早転掛	鎌早転掛	鎌早転掛	鎌早転掛	鎌早転掛	鎌早転掛	鎌早転掛	鎌早転掛	鎌早転掛	鎌早転掛	鎌早転掛	鎌早転掛	鎌早転掛	鎌早転掛	鎌早転掛	鎌早転掛	鎌早転掛
H1203 1936																			
H1204 1943		助試																	
H1205 1924																			
H1206 1915		長試	船尾長																
H1207 1939																			
H208 1957		大分大経																	
H209 1933																			
H210 1940																			
H211 1957		北九大経																	
H212 1915			戸畑転掛																
H213 1945		八幡大法・長試																	
H214 1926																			
H215 1927			営公課員	輪転掛兼予助	輪転掛兼予助	輪転掛兼予助	輪転掛兼予助	輪転掛兼予助	輪転掛兼予助	輪転掛兼予助	輪転掛兼予助	輪転掛兼予助	輪転掛兼予助	輪転掛兼予助	輪転掛兼予助	輪転掛兼予助	輪転掛兼予助	輪転掛兼予助	輪転掛兼予助
H217 1941		長試																	
H218 1920																			
H219 1918																			
H220 1939																			
H221 1952																			
H222 1922		長試	彼件長																
H223 1923			川棚助	川棚助	南風助	南風助	南風助	松原助	松原助	松原助	松原助	松原助	松原助	松原助	松原助	松原助	松原助	松原助	松原助
H224 1927																			
H225 1933																			
H226 1927																			
H227 1927																			

氏名	生年	学歴	1970年	1971年	1972年	1973年	1974年	1975年	1976年	1977年	1978年	1979年	1980年	1981年	1982年	1983年	1984年	1985年	1986年
H1228	1950																		
H1229	1939																		
H1230	1928		有田橋兼転掛	有田橋兼転掛	佐世転掛	佐世転掛	佐々助	佐々助	早岐助	早岐助									
H1231	1950																		
H1232	1924																		
H1233	1927																		
H1234	1946																		
H1235	1940	学園大衆	宮総課員	宮総課員	宮総課員	宮総課員	宮総課員	宮総主席	宮総主席	宮総主席	宮総課員	宮総第一職員	宮総第一職員	宮総第一職員	宮総補佐	宮総補佐	宮総補佐	博多助	
H1236	1921	明大政経	経契審査役				経調長	経調長	鳥車区運教	鳥車区運教									
H1237	1925																		
H1238	1933																		
H1239	1928																		
H1240	1926																		
H1241	1925	長試	基山転掛	基山転掛	基山転掛	基山転主		門港輪管	門港輪管	門港輪管	門港輪管	若松営管	若松営管	鳥車区専	鳥車区専	鳥車区専	鳥車区専	鳥車区専	鳥車区専
H1242	1962	九大経						基山助	鳥車区助座	鳥車区助指総	鳥車区助指総	若松営管	若松営管	鳥車区専	鳥車区専	鳥車区専	鳥車区専	鳥車区専	鳥車区専
H1243	1922																		
Ho001	1941							博港営管	博港輪管	博多港営管	博多港営管								
Ho002	1929																		
Ho003	1918		田代助	田代助	田代助														
Ho004	1947																		
Ho005	1922																		
Ho006	1924		経審課員	経審課員	経審課員	経審課員	経審課員	経審課員	経審主席	経審主席									
Ho007	1926	長試	博多営掛	博多営掛	博多営掛	博多営掛	博多営掛	博多営掛	博多営掛	博多営掛	博多営掛	博多営掛	博多営掛	博多営掛	博多営掛	博多営掛	博多営掛	博多営掛	博多営掛
Ho008	1943		香椎転掛	香椎転掛	香椎転掛	香椎転掛	香椎転掛	香椎輪管	香椎輪管	香椎助	香椎助	香椎助	香椎助	香椎助	香椎助	香椎助	香椎助		
Ho009	1930																		
Ho010	1919	長崎高商	総保補佐	総保補佐															
Ho011	1939	電通大電波																	
Ho012	1930																		
Ho013	1921																		
Ho014	1925	熊本工專冶金																	
Ho015	1925																		
Ho016	1929	長試																	
Ho017	1923		博車区専A	博車区専A	博車区専A	博車区専A	博車区専A	博車区運教											
Ho018	1944	東大法																	
Ho019	1924																		
Ho020	1928		西唐助渉資	西唐助渉資	編島助	編島助													
Ho021	1940																		
Ho022	1950																		
Ho023	1950																		
Ho024	1919	長試	長崎助小荷	長崎助小荷	鳥飼助総括	鳥飼助総括													
Ho025	1925																		
Ho026	1928		佐賀助輸	佐賀転掛	佐賀転掛	佐賀転掛	佐賀助	早岐助	早岐助	早岐助	早岐助	甘木営管	甘木営管	甘木営管	甘木営管	久留助	久留助	久留助	久留助
Ho027	1937																		
Ho028	1922	長試	佐世助輸	佐世助輸	肥長田助	肥長田助	肥長田助	松浦助総括	松浦助総括	松浦助総括									
Ho029	1958																		
Ho030	1925																		
Ho031	1945	東大法																	
Ho032	1921	長試	肥大浦長	長与長	佐世助管主	佐々助総括	佐々助総括	佐々助総括	佐々助総括	佐々助総括	佐々助総括	佐々助総括	佐々助総括	佐々助総括	佐々助総括	佐々助総括	佐々助総括	佐々助総括	佐々助総括
Ho033	1926		東小助転指	直車区助	直車区助	直車区助	門車区助	門車区助	長車区専長	長車区専長	長車区専長	長車区専長	長車区専長	長車区専長	長車区専長	長車区専長	長車区専長	長車区専長	長車区専長
Ho034	1928																		
Ho035	1932	長試																	
Ho036	1939																		
Ho037	1917		経契審主席	経契審主席															
Ho038	1923																		
Ho039	1927																		
Ho040	1931	佐賀大経	九総貸主席	九総貸主席	宮貸主席特定	宮貸主席特定	九総貸主席特定	九総貸主席特定	九総貸主席特定	九総貸主席特定	九総貸主席特定	九総貸主席特定	九総貸主席特定	九総貸主席特定	九総貸主席特定	九総貸主席特定	九総貸主席特定	九総貸主席特定	九総貸主席特定
Ho041	1919	長試	審月長																
Ho042	1929	長試																	
Ho043	1933																		
Ho044	1943																		
Ho045	1943																		
Ho046	1924	長試	稲助	稲助	新飯助輸	新飯助	新飯助	新飯助	新飯助	新飯助	新飯助	桂川助	桂川助	桂川助	桂川助	桂川助	桂川助	桂川助	桂川助
Ho047	1929		西相知輸掛	西相知転掛	西相知転掛	西相知転掛	西相知転掛	西相知転掛	西相知転掛	西相知転掛	西相知転掛	西相知転掛	西相知転掛	西相知転掛	西相知転掛	西相知転掛	西相知転掛	西相知転掛	西相知転掛
Ho048	1933																		
Ho049	1928																		
Ho050	1920		宮総主席	宮総主席	宮総主席	宮総主席	宮総主席	宮総主席	宮総主席	宮総主席	宮総主席	宮総主席	宮総主席	宮総主席	宮総主席	宮総主席	宮総主席	宮総主席	宮総主席
Ho051	1929	福岡外専	若松助	若松助	若松助	若松助	若松助	若松助	若松助	若松助	若松助	若松助	若松助	若松助	若松助	若松助	若松助	若松助	若松助
Ho052	1933		九総旅主席	九総旅主席	九総旅主席	九総旅主席	九総旅主席	九総旅主席	九総旅主席	九総旅主席	九総旅主席	九総旅主席	九総旅主席	九総旅主席	九総旅主席	九総旅主席	九総旅主席	九総旅主席	九総旅主席
Ho053	1945																		
Ho054	1927	長試																	
Ho055	1929	長試	門司転掛	河港転掛	行橋予助	行橋予助	行橋予助	行橋予助	行橋予助	行橋予助	行橋予助	行橋予助	行橋予助	行橋予助	行橋予助	行橋予助	行橋予助	行橋予助	行橋予助

氏名	生年	学歴	1970年	1971年	1972年	1973年	1974年	1975年	1976年	1977年	1978年	1979年	1980年	1981年	1982年	1983年	1984年	1985年	1986年
Ho056 1954																		小倉宮	折尾龍主
Ho057 1944																		基山宮	香椎龍主
Ho058 1923	長試	重方転掛	重方転掛	重方予助	重方予助	重方助	重方助	重方助	重方助	重方助	重方助	重方助	重方助	重方助	重方助	重方助	重方助	重方助	重方助
Ho059 1927	長試	総労主席	総労主席	総労主席	総労主席	総労主席	総労主席	総労主席	総労主席	総労主席	総労主席	総労主席	総労主席	総労主席	総労主席	総労主席	総労主席	総労主席	総労主席
Ho060 1938	長試																		
Ho061 1932	山口大士																		
Ho062 1931	長試																		
Ho063 1927																			
Ho064 1927		大川輪掛	久保転掛																
Ho065 1931																			
Ho066 1941	長試																		
Ho067 1927	長試	佐世予助	佐世助	佐世助	佐世助	佐世助	佐世助	佐世助	佐世助	佐世助	佐世助	佐世助	佐世助	佐世助	佐世助	佐世助	佐世助	佐世助	佐世助
Ho068 1925		博港転掛	博港転掛	博港転掛	博港転掛	博港転掛	博港転掛	博港転掛	博港転掛	博港転掛	博港転掛	博港転掛	博港転掛	博港転掛	博港転掛	博港転掛	博港転掛	博港転掛	博港転掛
Ho069 1948	東大法																		
Ho070 1934	九次士																		
Ho071 1929	長試	大村助	大村助	大村助	大村助	大村助	大村助	大村助	大村助	大村助	大村助	大村助	大村助	大村助	大村助	大村助	大村助	大村助	大村助
Ho072 1927	長試	博多転掛	博多転掛	博多転掛	博多転掛	博多転掛	博多転掛	博多転掛	博多転掛	博多転掛	博多転掛	博多転掛	博多転掛	博多転掛	博多転掛	博多転掛	博多転掛	博多転掛	博多転掛
Ho073 1956																			
Ho074 1929																			
Ho075 1918	長試	総保衛生係長	総保衛生係長	総保衛生係長	総保衛生係長	総保衛生係長	総保衛生係長	総保衛生係長	総保衛生係長	総保衛生係長	総保衛生係長	総保衛生係長	総保衛生係長	総保衛生係長	総保衛生係長	総保衛生係長	総保衛生係長	総保衛生係長	総保衛生係長
Ho076 1925	長試	長崎経専教専輸	長崎経専教専輸	長崎経専教専輸	長崎経専教専輸	長崎経専教専輸	長崎経専教専輸	長崎経専教専輸	長崎経専教専輸	長崎経専教専輸	長崎経専教専輸	長崎経専教専輸	長崎経専教専輸	長崎経専教専輸	長崎経専教専輸	長崎経専教専輸	長崎経専教専輸	長崎経専教専輸	長崎経専教専輸
Ho077 1936		熊本大士																	
Ho078 1924																			
Ho079 1936																			
Ho080 1929																			
Ho081 1948																			
Ho082 1920		東折転掛	東折転掛	東折転掛	東折転掛	東折転掛	東折転掛	東折転掛	東折転掛	東折転掛	東折転掛	東折転掛	東折転掛	東折転掛	東折転掛	東折転掛	東折転掛	東折転掛	東折転掛
Ho083 1930																			
Ho084 1939																			
Ho085 1926																			
Hu001 1932																			
Hu002 1930																			
Hu003 1935	長試	版セシ課員	版セシ課員	版セシ課員	版セシ課員	版セシ課員	版セシ課員	版セシ課員	版セシ課員	版セシ課員	版セシ課員	版セシ課員	版セシ課員	版セシ課員	版セシ課員	版セシ課員	版セシ課員	版セシ課員	版セシ課員
Hu004 1949																			
Hu005 1933																			
Hu006 1930																			
Hu007 1920	長試	南風長	南風長	南風長	南風長	南風長	南風長	南風長	南風長	南風長	南風長	南風長	南風長	南風長	南風長	南風長	南風長	南風長	南風長
Hu008 1954																			
Hu009 1922																			
Hu010 1938	芝浦工大電	小倉転掛	小倉転掛	小倉転掛	小倉転掛	小倉転掛	小倉転掛	小倉転掛	小倉転掛	小倉転掛	小倉転掛	小倉転掛	小倉転掛	小倉転掛	小倉転掛	小倉転掛	小倉転掛	小倉転掛	小倉転掛
Hu011 1947																			
Hu012 1925																			
Hu013 1934	長試	総労課員	総労課員	総労課員	総労課員	総労課員	総労課員	総労課員	総労課員	総労課員	総労課員	総労課員	総労課員	総労課員	総労課員	総労課員	総労課員	総労課員	総労課員
Hu014 1925																			
Hu015 1925																			
Hu016 1930																			
Hu017 1941	東大法	営業長	営業長	営業長	営業長	営業長	営業長	営業長	営業長	営業長	営業長	営業長	営業長	営業長	営業長	営業長	営業長	営業長	営業長
Hu018 1941																			
Hu019 1946																			
Hu020 1927																			
Hu021 1924																			
Hu022 1925	長試	河港助	河港助	河港助	河港助	河港助	河港助	河港助	河港助	河港助	河港助	河港助	河港助	河港助	河港助	河港助	河港助	河港助	河港助
Hu023 1926																			
Hu024 1928	長試	九総予審主席	九総予審主席	九総予審主席	九総予審主席	九総予審主席	九総予審主席	九総予審主席	九総予審主席	九総予審主席	九総予審主席	九総予審主席	九総予審主席	九総予審主席	九総予審主席	九総予審主席	九総予審主席	九総予審主席	九総予審主席
Hu025 1925																			
Hu026 1936																			
Hu027 1926																			
Hu028 1955	西南大法	総人任免係長	小倉助首	総勤務	総文補佐	総文補佐	総文補佐	総文補佐	総文補佐	総文補佐	総文補佐	総文補佐	総文補佐	総文補佐	総文補佐	総文補佐	総文補佐	総文補佐	総文補佐
Hu029 1925																			
Hu030 1925		肥山口転掛	肥山口転掛	肥山口転掛	肥山口転掛	肥山口転掛	肥山口転掛	肥山口転掛	肥山口転掛	肥山口転掛	肥山口転掛	肥山口転掛	肥山口転掛	肥山口転掛	肥山口転掛	肥山口転掛	肥山口転掛	肥山口転掛	肥山口転掛
Hu031 1925	長試	久保転掛	久保転掛	久保転掛	久保転掛	久保転掛	久保転掛	久保転掛	久保転掛	久保転掛	久保転掛	久保転掛	久保転掛	久保転掛	久保転掛	久保転掛	久保転掛	久保転掛	久保転掛
Hu032 1928																			
Hu033 1919	長試	相知長	相知長	相知長	相知長	相知長	相知長	相知長	相知長	相知長	相知長	相知長	相知長	相知長	相知長	相知長	相知長	相知長	相知長
Hu034 1929																			
Hu035 1927																			
Hu036 1933	長試	総人課員	伊予予助	伊予予助	伊予予助	伊予予助	伊予予助	伊予予助	伊予予助	伊予予助	伊予予助	伊予予助	伊予予助	伊予予助	伊予予助	伊予予助	伊予予助	伊予予助	伊予予助
Hu037 1926																			
Hu038 1928	長試	総人課員	伊予予助	伊予予助	伊予予助	伊予予助	伊予予助	伊予予助	伊予予助	伊予予助	伊予予助	伊予予助	伊予予助	伊予予助	伊予予助	伊予予助	伊予予助	伊予予助	伊予予助
Hu039 1943																			
Hu040 1927																			
Hu041 1943	長試																		

氏名	生年	学歴	1970年	1971年	1972年	1973年	1974年	1975年	1976年	1977年	1978年	1979年	1980年	1981年	1982年	1983年	1984年	1985年	1986年	
Hu0421933							門港宮	伊田宮管	伊田宮管	伊田宮管	伊田宮管	伊田宮管	伊田宮管	伊田宮管	伊田宮管	伊田宮管	伊田宮管	後藤寺宮管	直方宮管	
Hu0431940	長試		大任輪掛	後藤宮掛	後藤宮掛	後藤宮掛	佐々助	上三輪助 鳥軍区専長	上三輪助 鳥軍区専長	後藤助 鳥軍区専長	後藤助 鳥軍区専長	伊田助 鳥軍区専長	伊田助 鳥軍区専長	後藤助渉主 鳥軍区専長	後藤助渉主					
Hu0441930	長試																			
Hu0451926	長試																			
Hu0461957																				
Hu0471919			抽須予助 総会課員	抽須予助 総会課員	抽須予助 総会課員	添田予助	添田助													
Hu0481929	長試																			
Hu0491923	長試							佐世宮管 箱崎助 総出長	佐世宮管 箱崎助 総出長	佐世宮管 箱崎助	佐世宮管 筑新宮助	筑新宮助	基山助	基山助	基山助	筑前勝田長	筑前勝田長			
Hu0501929	長試																			
Hu0511924	西商経専		箱崎乾掛 総出補佐	箱崎乾掛 総主補佐	鹿家予助 総主補佐	鹿家予助 総主補佐	箱崎助 総出長													
Hu0521943	長試																			
Hu0531947																				
Hu0541944																				
Hu0551926																				
Hu0561942																				
Hu0571931																				
Hu0581941																				
Hu0591930	長試																			
Hu0601924																				
Hu0611949																				
Hu0621927																				
Hu0631927	長試																			
Hu0641925																				
Hu0651933	学国大専																			
Hu0661926																				
Hu0671923																				
Hu0681923																				
Hu0691928																				
Hu0701930																				
Hu0711925																				
Hu0721935	長試																			
Hu0731951	学国大専																			
Hu0741940	学国大専																			
Hu0751944																				
Hu0761934																				
Hu0771929																				
Hu0781924																				
Hu0791943																				
Hu0801933																				
Hu0811916																				
Hu0821930																				
Hu0831915	長試																			
Hu0841918																				
Hu0851933																				
Hu0861923																				
Hu0871933																				
Hu0881925	長試																			
Hu0891939																				
Hu0901956																				
Hu0911921																				
Hu0921930																				
Hu0931932	長試																			
Hu0941928																				
Hu0951927																				
Hu0961928	長試																			
Hu0971943	長試																			
Hu0981943	長試																			
Hu0991930																				
Hu1001931	早大法・長試																			
Hu1011941	学国大士																			
Hu1021949	長試																			
Hu1031922																				
Hu1041925	長試																			
Hu1051923																				
Hu1061920	長試																			
Hu1071925	長試																			
Hu1081948	学国大専																			
Hu1091944																				
Hu1101935	学国大電																			
Hu1111923	大分経専																			
Hu1121931																				

氏名	生年	学歴	1970年	1971年	1972年	1973年	1974年	1975年	1976年	1977年	1978年	1979年	1980年	1981年	1982年	1983年	1984年	1985年	1986年	
Hu1131934														直車区車	橋野転主	門車区専	門車区専	門車区専	門車区専	門車区専
Hu1141948														橋野転主	橋野転主	橋野転主	橋野転主	橋野転主	橋野転主	橋野転主
Hu1151923																				
Hu1161956																				
Hu1171935																				
Hu1181940																				
Hu1191923																				
Hu1201944	長試																			
Hu1211931																				
Hu1221946	長試																			
Hu1231940																				
Hu1241938																				
Hu1251922																				
Hu1261933																				
Hu1271918	長試																			
Hu1281935	長試																			
Hu1291942																				
Hu1301929																				
Hu1311928	長試																			
Hu1321924																				
Hu1331928																				
Hu1341944																				
Hu1351946																				
Hu1361923	長試																			
Hu1371936	長試																			
Hu1381924																				
Hu1391936	九大文・長試																			
Hu1401923																				
Hu1411922																				
Hu1421926																				
Hu1431948																				
Hu1441929	長試																			
Hu1451941																				
Hu1461929																				
Hu1471926	長試																			
Hu1481923																				
Hu1491939																				
Hu1501934	長試																			
Hu1511936	長試																			
Hu1521936																				
Hu1531945	長試																			
Hu1541930																				
Hu1551919	長試																			
Hu1561927	八幡大法・長																			
Hu1571928																				
Hu1581950																				
Hu1591954																				
Hu1601933																				
Hu1611916																				
Hu1621922	長試																			
Hu1631918	長試																			
Hu1641928	教専兼・長試																			
Hu1651938	長試																			
Hu1661927																				
Hu1671926																				
Hu1681956																				
Hu1691919	長試																			
Hu1701946	長試																			
Hu1711956																				
Hu1721929																				
Hu1731922																				
Hu1741922																				
Hu1751957																				
Hu1761923																				
Hu1771949																				
Hu1781925	長試																			
Hu1791925																				
Hu1801927	長試																			
Hu1811924																				
Hu1821938	長試																			
Hu1831927																				

氏名	生年	学歴	1970年	1971年	1972年	1973年	1974年	1975年	1976年	1977年	1978年	1979年	1980年	1981年	1982年	1983年	1984年	1985年	1986年
Hu1841926																			
Hu1851923			佐々長	佐々長															
Hu1861922			唐津助																
Hu1871915		長試	大隈長																
Hu1881926																			
Hu1891925			伊田予助	伊田予助	城野助	筑植木助	筑植木助	筑植木助	博多営業 補助	博多営業 補助	博多営業 補助	博多営業 補助	博多営業 補助	博多営業 補助					
Hu1901918			八幡長	八幡長															
Hu1911948		長試																	
Hu1921939																			
Hu1931932																			
Hu1941919			総人課員	総人課員	総人課員	門司操 総人課員	門司総兼転主 総人課員	門司転主	門司転主	門司転主	門司転主	門司助	門司助	門司助	営業課員 門司転 門司助	営業課員 門司転 門司助	営業課員 門司転 門司助	営業主席 門司転 門司助	営業主席 門司転 東小倉長
Hu1951950																			
Hu1961927																			
Hu1971918			吉塚助首	吉塚助首	城野長	城野長													
Hu1981928																			
Hu1991922			苅港宮掛	苅港宮掛	浜小宮掛	浜小宮掛	寅宮セシ課員	寅宮セシ主席	寅宮セシ主席	寅宮セシ主席									
Hu2001949																			
Hu2011925																			
Hu2021927																			
Hu2031928		長試																	
Hu2041949																			
Hu2051949																			
Hu2061945																			
Hu2071929																			
Hu2081933																			
Hu2091927																			
Hu2101946																			
Hu2111916			経コン主席	経コン主席															
Hu2121924																			
Hu2131918		福岡高商																	
Hu2141936																			
Hu2151934																			
Hu2161927																			
Hu2171943		長試																	
Hu2181935		長試																	
Hu2191934																			
Hu2201923			経営課員	経営課員	経営主席	経営主席	経営主席	経営課員	経営課員	経営課員	経営課員	経営課員	経営課員	経営課員	経営課員	経営課員	経営課員	経営課員	経営課員
Hu2211921																			
Hu2221929																			
Hu2231925		長試																	
Hu2241924																			
Hu2251928																			
Hu2261924																			
Hu2271928			中間宮掛	中間宮掛	筑植木転掛	筑植木転掛	筑植木転兼転主												
Hu2281941																			
Hu2291921			二島助	二島助	二島助	膳野助	膳野助	膳野助											
Hu2301924		長試	佐世転掛	佐世予助	佐世予助	佐世予助	佐世助	佐世助											
Hu2311939																			
Hu2321928																			
Hu2331937			総厚課員	総厚課員	総厚課員	総厚課員	総厚課員	総厚課員	総厚課員	総厚課員	総厚課員	総厚課員	総厚課員	総厚課員	総厚課員	総厚課員	総厚課員	総厚課員	総厚課員
Hu2341922			伊万転掛	伊万予助	伊万予助	伊万予助	伊万予助	伊万予助	伊万予助	伊万予助	伊万予助	伊万予助	伊万予助	伊万予助	伊万予助	伊万予助	伊万予助	伊万予助	伊万予助
Hu2351929																			
Hu2361925			若松転掛	若松転掛	若松転掛	若松転掛	浜小転主	浜小転主	浜小転主	浜小転主	浜小転主	浜小転主	浜小転主	浜小転主	浜小転主	浜小転主	浜小転主	浜小転主	浜小転主
Hu2371938																			
Hu2381929																			
Hu2391933		長試																	
Hu2401923			桂川助	後藤転掛 大隈助	後藤転掛 大隈助	後藤寺転主 大隈助	後藤寺転主 大隈助	後藤寺転主 大隈助	赤間宮管 番春転主	赤間宮管 番春助	赤間宮管 番春助	赤間宮管 番春助	赤間宮管 伊田助	赤間宮管 伊田助	赤間宮管 飯塚助	赤間宮管 飯塚助	赤間宮管 飯塚助	赤間宮管 飯塚助	赤間宮管 飯塚助
Hu2411923																			
Hu2421928																			
Hu2431924		長試	筑宮田助																
Hu2441935		学園大倉・長試																	
Hu2451934		長試																	
Hu2461934		長試																	
Hu2471928																			
Hu2481925																			
Hu2491933		長試	飯塚転掛	飯塚転掛	飯塚転掛	飯塚転掛	飯塚転主	飯塚転主	飯塚転主	飯塚転主	飯塚転主	飯塚転主	飯塚転主	飯塚転主	飯塚転主	飯塚転主	飯塚転主	飯塚転主	飯塚転主
Hu2501924			漆生輪掛兼干	桂川転掛	桂川転掛	南福転掛	南福転主	吉塚転主	吉塚転主	吉塚転主	吉塚転主	吉塚転主	吉塚転主	吉塚転主	吉塚転主	吉塚転主	吉塚転主	吉塚転主	吉塚転主
Hu2511924		長試																	
Hu2521947		学園大倉																	
Hu2531922			会計監査主席	会計監査主席	経営審主														
Hu2541927																			

氏名	生年	学歴	1970年	1971年	1972年	1973年	1974年	1975年	1976年	1977年	1978年	1979年	1980年	1981年	1982年	1983年	1984年	1985年	1986年	
Ka270 1949																				
Ka271 1938																				
Ka272 1942		学国大衆・長試							赤間悠	香椎乾主	香椎乾主	香椎乾主	香椎乾主	香椎乾主	香椎乾主	香椎助	香椎助	香椎助	香椎助	香椎助
Ka273 1926									武雄温泉駅長	武雄温泉駅長	武雄温泉駅長	武雄温泉駅長	武雄温泉駅長	武雄温泉駅長	武雄温泉駅長	武雄温泉駅長	武雄温泉駅長	武雄温泉駅長	武雄温泉駅長	武雄温泉駅長
Ka274 1927			九総予管理員																	
Ka275 1952																				
Ka276 1923																				
Ka277 1954		東大法																		
Ka278 1939		長試																		
Ka279 1926		長試	長崎転掛	長崎転掛	長崎予助															
Ka280 1947																				
Ka281 1949																				
Ka282 1928																				
Ka283 1942																				
Ka284 1935		長試																		
Ka285 1920																				
Ka286 1923																				
Ka287 1924																				
Ka288 1929		長試																		
Ka289 1944																				
Ka290 1931																				
Ka291 1923																				
Ka292 1939																				
Ka293 1949		法大経・長試																		
Ka294 1947		中大経・長試																		
Ka295 1923																				
Ka296 1935																				
Ka297 1925																				
Ka298 1929																				
Ka299 1928																				
Ka300 1928		長試																		
Ka301 1944		長試																		
Ka302 1933																				
Ka303 1941																				
Ka304 1928																				
Ka305 1957																				
Ka306 1923																				
Ka307 1934		長試																		
Ka308 1934																				
Ka309 1920		長試																		
Ka310 1934		長試																		
Ka311 1944																				
Ka312 1921																				
Ka313 1949																				
Ka314 1949																				
Ka315 1940		長試																		
Ka316 1930																				
Ka317 1927																				
Ka318 1952		西日本工大																		
Ka319 1938																				
Ka320 1935																				
Ka321 1924																				
Ka322 1954																				
Ka323 1933																				
Ka324 1920																				
Ka325 1920		長試																		
Ka326 1920		教専兼																		
Ka327 1942																				
Ka328 1927																				
Ka329 1917																				
Ka330 1918		長試																		
Ka331 1956																				
Ka332 1928																				
Ka333 1922																				
Ka334 1951		鹿児島大法文・長試																		
Ka335 1924		長試																		
Ka336 1923																				
Ka337 1935																				
Ka338 1936																				
Ka339 1927		法大法・長試																		
Ka340 1941																				

氏名	生年	学歴	1970年	1971年	1972年	1973年	1974年	1975年	1976年	1977年	1978年	1979年	1980年	1981年	1982年	1983年	1984年	1985年	1986年
Ka341	1926	長試	門港助輪	専業助	専業助	専業助	上戸助輪船	周船助船長	周船助船長	行機助管主	行機助管主	経済長 博専区専	経済長 博専区専長 九総船補佐	経済長 博専区専長	博専区専長	博専区専長	博専区専長	博専区専長	博専区専長
Ka342	1935																		
Ka343	1928		小倉助庶 管総課員	小倉助庶 管総課員	管総課員	管総課員	管総課員	管総課員	管総課員	管総課員	管総課員	管総課員	管総課員	管総課員	管総課員	管総課員	管総課員	管総課員	管総課員
Ka344	1945	学園大専・長	管総課員	管総課員	管総課員	管総課員	管総課員	管総課員	管総課員	管総課員	管総課員	管総課員	管総課員	管総課員	管総課員	管総課員	管総課員	管総課員	管総課員
Ka345	1939	明大商																	
Ka346	1921	早大専	小波運助 門司長	専原助	専原助	外派助	外派助	外派助	外派助	外派助	外派助	外派助	外派助	外派助	外派助	外派助	外派助	外派助	外派助
Ka347	1917	明大法																	
Ka348	1915		崎山助	博多助	博多助	博多助	博多助	博多助	博多助	博多助	博多助	博多助	博多助	博多助	博多助	博多助	博多助	博多助	博多助
Ka349	1927	長試																	
Ka350	1926																		
Ka351	1922	長試	鳥専区助	鳥専区助	鳥専区助	高橋助	高橋助	高橋助	高橋助	高橋助	高橋助	高橋助	高橋助	高橋助	高橋助	高橋助	高橋助	高橋助	高橋助
Ka352	1928																		
Ka353	1926	長試																	
Ka354	1927																		
Ka355	1927																		
Ka356	1927																		
Ka357	1926																		
Ka358	1929	教専業																	
Ka359	1924																		
Ka360	1930	長試																	
Ka361	1947																		
Ka362	1918																		
Ka363	1923	長試																	
Ka364	1928																		
Ka365	1942																		
Ka366	1926																		
Ka367	1939																		
Ke001	1957																		
Ke002	1927	長試																	
Ke003	1926																		
Ke004	1923	長試																	
Ke005	1918	長試																	
Ki001	1922	長試																	
Ki002	1925																		
Ki003	1928	教専電																	
Ki004	1926	長試																	
Ki005	1930																		
Ki006	1929																		
Ki007	1940																		
Ki008	1922																		
Ki009	1929	大分大経																	
Ki010	1932																		
Ki011	1927	群馬大機																	
Ki012	1928																		
Ki013	1940																		
Ki014	1929	長試																	
Ki015	1923	教専業																	
Ki016	1924																		
Ki017	1953																		
Ki018	1927	長試																	
Ki019	1940																		
Ki020	1928																		
Ki021	1918																		
Ki022	1928																		
Ki023	1922																		
Ki024	1921	長試																	
Ki025	1939																		
Ki026	1920	長試																	
Ki027	1929	長試																	
Ki028	1928	長試																	
Ki029	1929																		
Ki030	1917																		
Ki031	1926																		
Ki032	1922																		
Ki033	1925																		
Ki034	1934																		
Ki035	1926																		
Ki036	1925	熊本工専士																	
Ki037	1925																		
Ki038	1971	長試																	
Ki039	1941	京大法																	

氏名	生年	学歴	1970年	1971年	1972年	1973年	1974年	1975年	1976年	1977年	1978年	1979年	1980年	1981年	1982年	1983年	1984年	1985年	1986年
KG111	1955								吉塚宮管									門車区車	門車区選教
KG112	1921																		
KG113	1932	長試																	
KG114	1940						総人課員	総人課員	総人課員	総人課員	長車区助庶 総人課員	長車区助庶 総人主原	長車区助 総人主原	肥前山口助首 長崎助庶	肥前山口助 長崎助	鳥車区助 総人第二定員係	鳥車区助 総人第二定員係	鳥車区助 総人第二定員係	鳥車区助 総人第二定員係
KG115	1923						伊賀営業特命 伊賀新宮駐主	伊賀新宮駐主 浜小宮管	筑新宮駐主 浜小宮管	筑新宮駐主 浜小宮管	筑新宮駐主 浜小宮管	筑新宮駐主 浜小宮管	筑新宮駐主 浜小宮管	筑新宮駐主 浜小宮管	筑新宮駐主 浜小宮管	筑新宮駐主 浜小宮管	筑新宮駐主 浜小宮管	筑新宮駐主 浜小宮管	筑新宮駐主 浜小宮管
KG116	1921																		
KG117	1924		九総総主席特	九総総主席特	九総総主席特	九総総主席特	九総総主席特	九総総主席特	九総総主席特	九総総主席特	九総総主席特	九総総主席特	九総総主席特	九総総主席特	九総総主席特	九総総主席特	九総総主席特	九総総主席特	九総総主席特
KG118	1922								門港宮管	門港宮管				博車区専	博車区専長	博車区専長	博車区専長	博車区専長	博車区専長
KG119	1940													鳥車区専	鳥車区専長	鳥車区専長	鳥車区専長	鳥車区専長	鳥車区専長
KG120	1933													鳥車区専	鳥車区専長	鳥車区専長	鳥車区専長	鳥車区専長	鳥車区専長
KG121	1937	長試							鳥橋転駐主	田代転主	田代転主	田代転主	田代転主	田代転主	田代転主	田代転主	田代転主	田代転主	田代転主
KG122	1931	長試	門車区選教	門車区選教	門車区選教	門車区選教	門車区選教	門車区選教	門車区助	門車区助	門車区助	門車区助	門車区助	門車区助	門車区助	門車区助	門車区助	門車区助	門車区助
KG123	1933																		
KG124	1933																		
KG125	1928							海老宮管	海老宮管	海老宮管	海老宮管	海老宮管	海老宮管	海老宮管	海老宮管	海老宮管	海老宮管	海老宮管	海老宮管
KG126	1929																		
KG127	1942																		
KG128	1921	長試	竹下助輪 経営課員	田代助 経営課員	田代助 経営課員	田代助 経営課員	田代助 経営課員	肥前助総括 経営課員	福港助総括 経営課員	福港助総括 経営課員	福港助総括 経営課員	福港助総括 経営課員	福港助総括 経営課員	福港助総括 経営課員	福港助総括 経営課員	福港助総括 経営課員	福港助総括 経営課員	福港助総括 経営課員	福港助総括 経営課員
KG129	1928																		
KG130	1926																		
KG131	1927	福岡大商	博多宮掛	二日助	二日助	二日助	二日助	筑勝田助 香椎転駐主	筑勝田助 香椎転駐主	筑勝田助 香椎転駐主	筑勝田助 香椎転駐主	筑勝田助 香椎転駐主	筑勝田助 香椎転駐主	筑勝田助 香椎転駐主	筑勝田助 香椎転駐主	筑勝田助 香椎転駐主	筑勝田助 香椎転駐主	筑勝田助 香椎転駐主	筑勝田助 香椎転駐主
KG132	1929																		
KG133	1942																		
KG134	1923		外浜宮掛	外浜宮掛	外浜宮掛	外浜宮掛	外浜宮掛	外浜宮掛	外浜宮掛	外浜宮掛	外浜宮掛	外浜宮掛	外浜宮掛	外浜宮掛	外浜宮掛	外浜宮掛	外浜宮掛	外浜宮掛	外浜宮掛
KG135	1941	東海大電																	
KG136	1941	東大法	経主長	経主長	経主長	経主長	経主長	経主長	経主長	経主長	経主長	経主長	経主長	経主長	経主長	経主長	経主長	経主長	経主長
KG137	1922																		
KG138	1918	長試	勾金長	勾金長	後藤助管主	後藤助管主	後藤助管主	後藤助管主	後藤助管主	後藤助管主	後藤助管主	後藤助管主	後藤助管主	後藤助管主	後藤助管主	後藤助管主	後藤助管主	後藤助管主	後藤助管主
KG139	1927																		
KG140	1947		経コン課員	経コン課員	経主課員	経主課員	経主課員	経主課員	経主課員	経主課員	経主課員	経主課員	経主課員	経主課員	経主課員	経主課員	経主課員	経主課員	経主課員
KG141	1927																		
KG142	1941																		
KG143	1957																		
KG144	1921		飯塚転掛 総務課員	飯塚転掛 九総人課員	飯塚転掛 九総人課員	飯塚転掛 九総人課員	飯塚転掛 九総人課員	飯塚転掛 九総人課員	飯塚転掛 九総人課員	飯塚転掛 九総人課員	飯塚転掛 九総人課員	飯塚転掛 九総人課員	飯塚転掛 九総人課員	飯塚転掛 九総人課員	飯塚転掛 九総人課員	飯塚転掛 九総人課員	飯塚転掛 九総人課員	飯塚転掛 九総人課員	飯塚転掛 九総人課員
KG145	1935																		
KG146	1919																		
KG147	1934																		
KG148	1945	大東文化大経-長試																	
KG149	1927	長試	鳥栖転掛 佐世転掛 中間長 福吉助	鳥栖転掛 佐世転掛 枝光長	飯セ転課員 平戸平助	飯セ転課員 平戸平助	飯セ転課員 平戸平助	飯セ転課員 平戸平助	飯セ転課員 平戸平助	飯セ転課員 平戸平助	飯セ転課員 平戸平助	飯セ転課員 平戸平助	飯セ転課員 平戸平助	飯セ転課員 平戸平助	飯セ転課員 平戸平助	飯セ転課員 平戸平助	飯セ転課員 平戸平助	飯セ転課員 平戸平助	飯セ転課員 平戸平助
KG150	1917	長試																	
KG151	1920	長試																	
KG152	1930	長試																	
KG153	1928	長試																	
KG154	1929	長試																	
KG155	1946																		
KG156	1933																		
KG157	1927	長試	折尾助輪	折尾助輪	門港助転指	門港助転指	門港助転指	門港助転指	門港助転指	門港助転指	門港助転指	門港助転指	門港助転指	門港助転指	門港助転指	門港助転指	門港助転指	門港助転指	門港助転指
KG158	1948	長試																	
KG159	1948	長試																	
KG160	1944																		
KG161	1920		原田助	筑山家助	筑山家助	筑山家助	筑山家助	筑山家助	筑山家助	筑山家助	筑山家助	筑山家助	筑山家助	筑山家助	筑山家助	筑山家助	筑山家助	筑山家助	筑山家助
KG162	1933	長試																	
KG163	1933	長試	物資課員	飯セ転課員 大行司助	飯セ転課員 大行司助	飯セ転課員 大行司助	飯セ転課員 大行司助	飯セ転課員 大行司助	飯セ転課員 大行司助	飯セ転課員 大行司助	飯セ転課員 大行司助	飯セ転課員 大行司助	飯セ転課員 大行司助	飯セ転課員 大行司助	飯セ転課員 大行司助	飯セ転課員 大行司助	飯セ転課員 大行司助	飯セ転課員 大行司助	飯セ転課員 大行司助
KG164	1926	長試																	
KG165	1935																		
KG166	1920	長試																	
KG167	1925																		
KG168	1940	長試																	
KG169	1916	長試																	
KG170	1931	長試																	
KG171	1921																		
KG172	1924																		
KG173	1924	長試																	
KG174	1925																		
KG175	1929																		
KG176	1920																		
KG177	1931	長試																	
KG178	1931																		
KG179	1925	長試																	
KG180	1933																		
KG181	1937																		

氏名	生年	学歴	1970年	1971年	1972年	1973年	1974年	1975年	1976年	1977年	1978年	1979年	1980年	1981年	1982年	1983年	1984年	1985年	1986年
KI182	1932																		
KI183	1925			博専区専A	博専区専A	博専区専A	博専区専A	博専区専A	博専区専A	博専区専A	博専区専A	博専区専A	博専区専A	博専区専A	博専区専A	博専区専A	博専区専A	博専区専A	博専区専A
KI184	1939	長試		重機区機見	経情課員	経情課員	経情課員	経情課員	経情課員	経情課員	経情課員	経情課員	経情課員	経情プログラム	経情プログラム	経情プログラム	経情システム	経情システム	経情システム
KI185	1930													総文守衛	総文守衛	守衛	守衛	守衛	守衛
KI186	1926	長試	営業制度係長	営業運用係長	営業販売係長	門港助貨	門港助貨	若松助貨	若松助貨	若松助貨	若松助貨	若松助貨	若松助貨	若松助貨	若松助貨	若松助貨	若松助貨	若松助貨	若松助貨
KI187	1926																		
KI188	1933			総出課員	総出課員	総労課員	総労課員	総労課員	総労課員	総労課員	総労課員	総労課員	総労課員	総労課員	総労課員	総労課員	総労課員	総労課員	総労課員
KI189	1922		物資鳥栖兼久	物資鳥栖兼久	物資鳥栖兼久	物資鳥栖兼久	物資鳥栖兼久	物資鳥栖兼久	物資鳥栖兼久	物資鳥栖兼久	物資鳥栖兼久	物資鳥栖兼久	物資鳥栖兼久	物資鳥栖兼久	物資鳥栖兼久	物資鳥栖兼久	物資鳥栖兼久	物資鳥栖兼久	物資鳥栖兼久
KI190	1948	学園大業・長試																	
KI191	1946																		
KI192	1925																		
KI193	1940	長試																	
KI194	1933	長崎大業		総保薬劑員	総保薬劑員	総保薬劑員	総保薬劑員	総保薬劑員	総保薬劑員	総保薬劑員	総保薬劑員	総保薬劑員	総保薬劑員	総保薬劑員	総保薬劑員	総保薬劑員	総保薬劑員	総保薬劑員	総保薬劑員
Ko001	1933	長試	九総旅課員	九総旅課員	九総旅課員	九総旅課員	九総旅課員	九総旅課員	九総旅課員	九総旅課員	九総旅課員	九総旅課員	九総旅課員	九総旅課員	九総旅課員	九総旅課員	九総旅課員	九総旅課員	九総旅課員
Ko002	1928																		
Ko003	1924		石田輸出兼予助																
Ko004	1934	長試	大川輸出	大川輸出	大川輸出	大川輸出	大川輸出	大川輸出	大川輸出	大川輸出	大川輸出	大川輸出	大川輸出	大川輸出	大川輸出	大川輸出	大川輸出	大川輸出	大川輸出
Ko005	1931	大分大長・長試	営業主席	営業主席	営業主席	営業主席	営業主席	営業主席	営業主席	営業主席	営業主席	営業主席	営業主席	営業主席	営業主席	営業主席	営業主席	営業主席	営業主席
Ko006	1930																		
Ko007	1941																		
Ko008	1925	精工専機																	
Ko009	1927																		
Ko010	1939																		
Ko011	1928																		
Ko012	1921	長試	周船助	総指機掛	博港助輪	博港助輪	加布助	加布助											
Ko013	1935																		
Ko014	1929	長試	総出課員																
Ko015	1922	長試	小倉助小荷	筑深江長															
Ko016	1930																		
Ko017	1930																		
Ko018	1919																		
Ko019	1923																		
Ko020	1933																		
Ko021	1921	長試	千輔助	千輔助	千輔助	千輔助	千輔助	千輔助	千輔助	千輔助	千輔助	千輔助	千輔助	千輔助	千輔助	千輔助	千輔助	千輔助	千輔助
Ko022	1922	長試	東小予助	東小予助	東小予助	東小予助	東小予助	東小予助	東小予助	東小予助	東小予助	東小予助	東小予助	東小予助	東小予助	東小予助	東小予助	東小予助	東小予助
Ko023	1926	長試																	
Ko024	1927																		
Ko025	1920	長試	福岡長	西磨助	西磨助	西磨助	西磨助	西磨助	西磨助	西磨助	西磨助	西磨助	西磨助	西磨助	西磨助	西磨助	西磨助	西磨助	西磨助
Ko026	1928																		
Ko027	1924																		
Ko028	1923																		
Ko029	1927																		
Ko030	1928	長試	藤早積兼船掛	肥七浦輪掛兼	佐賀船掛	佐賀船掛	佐賀船掛	佐賀船掛	佐賀船掛	佐賀船掛	佐賀船掛	佐賀船掛	佐賀船掛	佐賀船掛	佐賀船掛	佐賀船掛	佐賀船掛	佐賀船掛	佐賀船掛
Ko031	1942																		
Ko032	1933																		
Ko033	1927																		
Ko034	1928																		
Ko035	1943																		
Ko036	1927	長試	小倉船掛	小倉助	小倉助	小倉助	小倉助	小倉助	小倉助	小倉助	小倉助	小倉助	小倉助	小倉助	小倉助	小倉助	小倉助	小倉助	小倉助
Ko037	1946	北九大商・長試																	
Ko038	1956																		
Ko039	1925																		
Ko040	1927	教専輪	九総貨主席特	九総貨主席特	九総貨主席特	九総貨主席特	九総貨主席特	九総貨主席特	九総貨主席特	九総貨主席特	九総貨主席特	九総貨主席特	九総貨主席特	九総貨主席特	九総貨主席特	九総貨主席特	九総貨主席特	九総貨主席特	九総貨主席特
Ko041	1929	長試	門司船掛	門司船掛	門司船掛	門司船掛	門司船掛	門司船掛	門司船掛	門司船掛	門司船掛	門司船掛	門司船掛	門司船掛	門司船掛	門司船掛	門司船掛	門司船掛	門司船掛
Ko042	1925																		
Ko043	1940	長試																	
Ko044	1921		外浜助	外浜助	外浜助	外浜助	外浜助	外浜助	外浜助	外浜助	外浜助	外浜助	外浜助	外浜助	外浜助	外浜助	外浜助	外浜助	外浜助
Ko045	1950	東大法																	
Ko046	1931																		
Ko047	1925		河港船掛	河港船掛	河港予助	河港予助	河港予助	河港予助	河港予助	河港予助	河港予助	河港予助	河港予助	河港予助	河港予助	河港予助	河港予助	河港予助	河港予助
Ko048	1932																		
Ko049	1920		門車区運教	門車区運教	門車区運教	門車区運教	門車区運教	門車区運教	門車区運教	門車区運教	門車区運教	門車区運教	門車区運教	門車区運教	門車区運教	門車区運教	門車区運教	門車区運教	門車区運教
Ko050	1952																		
Ko051	1926		経審課員	経審課員	経審課員	経審課員	経審課員	経審課員	経審課員	経審課員	経審課員	経審課員	経審課員	経審課員	経審課員	経審課員	経審課員	経審課員	経審課員
Ko052	1924	長試	浜小船掛	浜小船掛	浜小船掛	河港助	河港助	門司助副総	門司助副総										
Ko053	1943																		
Ko054	1935	長試	総人課員	総人課員	総人課員	総人課員	総人課員	総人課員	総人課員	総人課員	総人課員	総人課員	総人課員	総人課員	総人課員	総人課員	総人課員	総人課員	総人課員
Ko055	1925	長試	室公捜査係長	総労働係長	総労働法現	総労補佐	総労補佐												
Ko056	1926	長試																	
Ko057	1927																		
Ko058	1926																		

氏名	生年	学歴	1970年	1971年	1972年	1973年	1974年	1975年	1976年	1977年	1978年	1979年	1980年	1981年	1982年	1983年	1984年	1985年	1986年
Ka059 1950												佐世芝實	佐世芝實	佐世芝實	長与乾主兼助				
Ka060 1926																			
Ka061 1925	明専機					九総専両主専特定													
Ka062 1923																			
Ka063 1927	博多営掛	博多営掛	博多予助	博多予助	博多予助	博多予助	博多助	金田幹管	金田幹管	金田幹管	金田幹管	金田幹管	金田幹管	金田幹管	久留米小荷	久留米小荷	甘木長		
Ka064 1923																			
Ka065 1923	原田助	御井助	御井助	御井助	御井助	久留助	久留助	久留助	久留助	久留助	久留助	久留助	久留助	久留助	久留助	久留助	久留助	久留助	久留助
Ka066 1932	門車区専	門司乾掛	門司乾掛	門司乾掛	門司乾掛	門司乾主	門司乾主	門司乾主	門司乾主	門司乾主	門司乾主	門司乾主	門司乾主	門司乾主	門司乾主	門司乾主	門司乾主	門司乾主	門司乾主
Ka067 1925																			
Ka068 1928	長試	鳥栖助幹	鳥栖助幹	鳥栖助幹	鳥栖助幹	鳥栖助幹指	鳥栖助幹指	鳥栖助幹指	鳥栖助幹指	鳥栖助幹指	鳥栖助幹指	鳥栖助幹指	鳥栖助幹指	鳥栖助幹指	鳥栖助幹指	鳥栖助幹指	鳥栖助幹指	鳥栖助幹指	鳥栖助幹指
Ka069 1924																			
Ka070 1927																			
Ka071 1928	長試	鳥栖乾掛	鳥栖乾掛	鳥栖乾掛	鳥栖乾掛	鳥栖乾主	鳥栖乾主	鳥栖乾主	鳥栖乾主	鳥栖乾主	鳥栖乾主	鳥栖乾主	鳥栖乾主	鳥栖乾主	鳥栖乾主	鳥栖乾主	鳥栖乾主	鳥栖乾主	鳥栖乾主
Ka072 1924																			
Ka073 1923																			
Ka074 1950																			
Ka075 1930																			
Ka076 1926																			
Ka077 1927																			
Ka078 1923	長試	長崎助	東園長	東園長	東園長	東園長	被梓助総括	多良助総括				江迎助総括							
Ka079 1938																			
Ka080 1928																			
Ka081 1926																			
Ka082 1935																			
Ka083 1931																			
Ka084 1946	長試																		
Ka085 1928	教専管・長試	経会経営費係	経主四予算係	九総予管主専	九総予管主専	経会補佐	経会補佐	経会補佐	経会補佐	経会補佐	経会補佐	経会補佐	経会補佐	経会補佐	経会補佐	経会補佐	経会補佐	経会補佐	経会補佐
Ka086 1946	長試																		
Ka087 1934	長試																		
Ka088 1927																			
Ka089 1940																			
Ka090 1943																			
Ka091 1942																			
Ka092 1925																			
Ka093 1925																			
Ka094 1927																			
Ka095 1923																			
Ka096 1921																			
Ka097 1922	長試	日田助	鳥車区運教	鳥車区運教	鳥車区運教	鳥車区運教	鳥車区運教	鳥栖助小荷	鳥栖助小荷	鳥栖助小荷	鳥栖助小荷	鳥栖助小荷	鳥栖助小荷	鳥栖助小荷	鳥栖助小荷	鳥栖助小荷	鳥栖助小荷	鳥栖助小荷	鳥栖助小荷
Ka098 1923																			
Ka099 1930																			
Ka100 1933																			
Ka101 1925																			
Ka102 1925																			
Ka103 1926	長試	南福乾掛	南福乾掛	南福乾掛	南福助幹	南福助幹	南福助幹	南福助幹	南福助幹	南福助幹	南福助幹	南福助幹	南福助幹	南福助幹	南福助幹	南福助幹	南福助幹	南福助幹	南福助幹
Ka104 1950																			
Ka105 1927																			
Ka106 1928	長試	総厚主専	総厚宿舎係長	総厚宿舎係長	総厚宿舎係長	総厚宿舎係長	総厚宿舎係長	総厚宿舎係長	総厚宿舎係長	総厚宿舎係長	総厚宿舎係長	総厚宿舎係長	総厚宿舎係長	総厚宿舎係長	総厚宿舎係長	総厚宿舎係長	総厚宿舎係長	総厚宿舎係長	総厚宿舎係長
Ka107 1924																			
Ka108 1926																			
Ka109 1930																			
Ka110 1924	長試	博車区運教兼	博車区運教兼	博車区助	博車区助	博車区助	博車区助	博車区助	博車区助	博車区助	博車区助	博車区助	博車区助	博車区助	博車区助	博車区助	博車区助	博車区助	博車区助
Ka111 1940	長試																		
Ka112 1916																			
Ka113 1923																			
Ka114 1946																			
Ka115 1928																			
Ka116 1926	教専管・長試	常税一職員係	常税補佐	常税補佐	常税補佐	常税補佐	常税補佐	常税補佐	常税補佐	常税補佐	常税補佐	常税補佐	常税補佐	常税補佐	常税補佐	常税補佐	常税補佐	常税補佐	常税補佐
Ka117 1926																			
Ka118 1928																			
Ka119 1939																			
Ka120 1932	長試	経出課員	鳥栖乾掛	鳥栖乾掛	鳥栖乾掛	鳥栖乾掛	鳥栖乾主	鳥栖乾主	鳥栖乾主	鳥栖乾主	鳥栖乾主	鳥栖乾主	鳥栖乾主	鳥栖乾主	鳥栖乾主	鳥栖乾主	鳥栖乾主	鳥栖乾主	鳥栖乾主
Ka121 1934																			
Ka122 1926	長試	経出課員	福港予助	福港予助	福港予助	福港予助	福港助	福岡貸夕助	福岡貸夕助	福岡貸夕助	福岡貸夕助	福岡貸夕助	福岡貸夕助	福岡貸夕助	福岡貸夕助	福岡貸夕助	福岡貸夕助	福岡貸夕助	福岡貸夕助
Ka123 1949																			
Ka124 1927	長試	久留助幹	久留助幹	光岡助	光岡助	久留助幹	久留助幹	久留助幹	久留助幹	久留助幹	久留助幹	久留助幹	久留助幹	久留助幹	久留助幹	久留助幹	久留助幹	久留助幹	久留助幹
Ka125 1925																			
Ka126 1931																			
Ka127 1930																			
Ka128 1928																			
Ka129 1933	長試	経会課員	経契審課員	経契審主席	経契審主席	会計監査主席	会計監査主席	経会主席	経会主席	経会主席	経会主席	経会主席	経会主席	経会主席	経会主席	経会主席	経会主席	経会主席	経会主席

氏名	生年	学歴	1970年	1971年	1972年	1973年	1974年	1975年	1976年	1977年	1978年	1979年	1980年	1981年	1982年	1983年	1984年	1985年	1986年
Ko130 1924								東折輪管	東折輪管	東折輪管	東折輪管	東折輪管	東折輪管	東折輪管	東折輪管	東折輪管	東折輪管	東折輪管	東折輪管
Ko131 1927			古賀駐掛																
Ko132 1927	教専				営貨補佐														
Ko133 1924			行機予助	行機予助	行機予助	行機予助	行機助	貨管セシ長 行機助	貨管セシ長 行機助	小波瀬助 日田輪管	小波瀬助 日田輪管	小波瀬助 日田輪管	小波瀬助 日田輪管	小波瀬助 日田輪管	小波瀬助 日田輪管	小波瀬助 日田輪管	小波瀬助 日田輪管	小波瀬助 日田輪管	小波瀬助 日田輪管
Ko134 1926								日田輪管	日田輪管	日田輪管	日田輪管	日田輪管	日田輪管	日田輪管	日田輪管	日田輪管	日田輪管	日田輪管	日田輪管
Ko135 1933	教専							営旅客指令	営旅客指令	営旅客指令	営旅客指令	営旅客指令	営旅客指令	営旅客指令	営旅客指令	営旅客指令	営旅客指令	営旅客指令	営旅客指令
Ko136 1943																			
Ko137 1935																			
Ko138 1918			経コン企画係	経コン補佐															
Ko139 1942	鹿大電							九総車管主席	九総車管主席	九総車管主席									
Ko140 1934	東大法		総部長	総部長															
Ko141 1933																			
Ko142 1927																			
Ko143 1927																			
Ko144 1940																			
Ko145 1920	長試		課長	課長															
Ko146 1923	長試		課長	課長															
Ko147 1945																			
Ko148 1928	教専		九総人主席	九総人主席															
Ko149 1921	長試																		
Ko150 1946	長試																		
Ko151 1934																			
Ko152 1922			飯塚予助	飯塚予助	飯塚予助	飯塚予助	飯塚予助	飯塚予助	飯塚予助	飯塚予助	飯塚予助	飯塚予助	飯塚予助	飯塚予助	飯塚予助	飯塚予助	飯塚予助	飯塚予助	飯塚予助
Ko153 1928			西八助輪総	西八助輪総	西八助輪総	西八助輪総	西八助輪総	西八助輪総	西八助輪総	西八助輪総	西八助輪総	西八助輪総	西八助輪総	西八助輪総	西八助輪総	西八助輪総	西八助輪総	西八助輪総	西八助輪総
Ko154 1925																			
Ko155 1932	長試																		
Ko156 1942																			
Ko157 1920			九総企補佐	九総企補佐	九総企補佐	九総企補佐	九総企補佐	九総企補佐	九総企補佐	九総企補佐	九総企補佐	九総企補佐	九総企補佐	九総企補佐	九総企補佐	九総企補佐	九総企補佐	九総企補佐	九総企補佐
Ko158 1918			筑深江助	筑深江助	筑深江助	筑深江助	筑深江助	筑深江助	筑深江助	筑深江助	筑深江助	筑深江助	筑深江助	筑深江助	筑深江助	筑深江助	筑深江助	筑深江助	筑深江助
Ko159 1923	長試		東小助輪総	東小助輪総	東小助輪総	東小助輪総	東小助輪総	東小助輪総	東小助輪総	東小助輪総	東小助輪総	東小助輪総	東小助輪総	東小助輪総	東小助輪総	東小助輪総	東小助輪総	東小助輪総	東小助輪総
Ko160 1934																			
Ko161 1933																			
Ko162 1918	長試		総人補佐	総人補佐	総人補佐	総人補佐	総人補佐	総人補佐	総人補佐	総人補佐	総人補佐	総人補佐	総人補佐	総人補佐	総人補佐	総人補佐	総人補佐	総人補佐	総人補佐
Ko163 1941																			
Ko164 1925	長試		東折助	東折助	東折助	東折助	東折助	東折助	東折助	東折助	東折助	東折助	東折助	東折助	東折助	東折助	東折助	東折助	東折助
Ko165 1926			鳥栖予助	鳥栖予助	鳥栖予助	鳥栖予助	鳥栖予助	鳥栖予助	鳥栖予助	鳥栖予助	鳥栖予助	鳥栖予助	鳥栖予助	鳥栖予助	鳥栖予助	鳥栖予助	鳥栖予助	鳥栖予助	鳥栖予助
Ko166 1935	鹿島大経		営貨課員	営貨課員	営貨課員	営貨課員	営貨課員	営貨課員	営貨課員	営貨課員	営貨課員	営貨課員	営貨課員	営貨課員	営貨課員	営貨課員	営貨課員	営貨課員	営貨課員
Ko167 1916			総法長	総法長	総法長	総法長	総法長	総法長	総法長	総法長	総法長	総法長	総法長	総法長	総法長	総法長	総法長	総法長	総法長
Ko168 1927																			
Ko169 1927	長試		門港助	門港助	門港助	門港助	門港助	門港助	門港助	門港助	門港助	門港助	門港助	門港助	門港助	門港助	門港助	門港助	門港助
Ko170 1933																			
Ko171 1942																			
Ko172 1929																			
Ko173 1926	長試		小倉営掛	小倉営掛	小倉営掛	小倉営掛	小倉営掛	小倉営掛	小倉営掛	小倉営掛	小倉営掛	小倉営掛	小倉営掛	小倉営掛	小倉営掛	小倉営掛	小倉営掛	小倉営掛	小倉営掛
Ko174 1940																			
Ko175 1956																			
Ko176 1923																			
Ko177 1923			赤池助	赤池助	赤池助	赤池助	赤池助	赤池助	赤池助	赤池助	赤池助	赤池助	赤池助	赤池助	赤池助	赤池助	赤池助	赤池助	赤池助
Ko178 1921			崎山助	崎山助	崎山助	崎山助	崎山助	崎山助	崎山助	崎山助	崎山助	崎山助	崎山助	崎山助	崎山助	崎山助	崎山助	崎山助	崎山助
Ko179 1934			門司駐掛	門司駐掛	門司駐掛	門司駐掛	門司駐掛	門司駐掛	門司駐掛	門司駐掛	門司駐掛	門司駐掛	門司駐掛	門司駐掛	門司駐掛	門司駐掛	門司駐掛	門司駐掛	門司駐掛
Ko180 1925																			
Ko181 1920																			
Ko182 1925																			
Ko183 1924			小倉営掛	小倉営掛	小倉営掛	小倉営掛	小倉営掛	小倉営掛	小倉営掛	小倉営掛	小倉営掛	小倉営掛	小倉営掛	小倉営掛	小倉営掛	小倉営掛	小倉営掛	小倉営掛	小倉営掛
Ko184 1929			経出課員	経出課員	経出課員	経出課員	経出課員	経出課員	経出課員	経出課員	経出課員	経出課員	経出課員	経出課員	経出課員	経出課員	経出課員	経出課員	経出課員
Ko185 1933																			
Ko186 1940																			
Ko187 1939	長試																		
Ko188 1923	長試		総厚課員	総厚課員	総厚課員	総厚課員	総厚課員	総厚課員	総厚課員	総厚課員	総厚課員	総厚課員	総厚課員	総厚課員	総厚課員	総厚課員	総厚課員	総厚課員	総厚課員
Ko189 1925																			
Ko190 1922	長試		総厚主席	総厚主席	総厚主席	総厚主席	総厚主席	総厚主席	総厚主席	総厚主席	総厚主席	総厚主席	総厚主席	総厚主席	総厚主席	総厚主席	総厚主席	総厚主席	総厚主席
Ko191 1926																			
Ko192 1932																			
Ko193 1917	長試		筑内野長	筑内野長	筑内野長	筑内野長	筑内野長	筑内野長	筑内野長	筑内野長	筑内野長	筑内野長	筑内野長	筑内野長	筑内野長	筑内野長	筑内野長	筑内野長	筑内野長
Ko194 1922			総守衛	総守衛	総守衛	総守衛	総守衛	総守衛	総守衛	総守衛	総守衛	総守衛	総守衛	総守衛	総守衛	総守衛	総守衛	総守衛	総守衛
Ko195 1927			経審課員	経審課員	経審課員	経審課員	経審課員	経審課員	経審課員	経審課員	経審課員	経審課員	経審課員	経審課員	経審課員	経審課員	経審課員	経審課員	経審課員
Ko196 1921	長試		経調主席	経調主席	経調主席	経調主席	経調主席	経調主席	経調主席	経調主席	経調主席	経調主席	経調主席	経調主席	経調主席	経調主席	経調主席	経調主席	経調主席
Ko197 1927																			
Ko198 1929	西南大商																		
Ko199 1928																			
Ko200 1917			戸畑助輪	戸畑助輪	戸畑助輪	戸畑助輪	戸畑助輪	戸畑助輪	戸畑助輪	戸畑助輪	戸畑助輪	戸畑助輪	戸畑助輪	戸畑助輪	戸畑助輪	戸畑助輪	戸畑助輪	戸畑助輪	戸畑助輪

氏名	生年	学歴	1970年	1971年	1972年	1973年	1974年	1975年	1976年	1977年	1978年	1979年	1980年	1981年	1982年	1983年	1984年	1985年	1986年	
Ko201 1931																				
Ko202 1927		新居派工専電		九総企補佐	九総企補佐															
Ko203 1919		教専兼		九総企補佐	九総企補佐															
Ko204 1927		職工専機								九総車務長	九総車務長									
Ko205 1934			総厚課員																	
Ko206 1917			戸畑助輪																	
Ko207 1929			総主課員	総主課員	総主課員															
Ko208 1920								経出主席	経出資金係長	経出資金係長	経出資金係長	経出現金収収	経出現金収収	経出法規係長	経出法規係長	経出補佐	経会補佐			
Ko209 1936		長試	内田信号撰兼	後藤輪撰兼	後藤輪撰兼	後藤輪撰兼	後藤輪撰兼	後藤輪撰兼					九総機	総文主席	経審主席	経審貨物到着	経審貨物収入	経審貨物収入	経審貨物収入係長	
Ko210 1931											博多転車主	博多転主	博多転主							
Ko211 1928		教専機・長試	九総企主席	九総企主席	九総企主席	九総企補佐	九総企補佐	九総企補佐	九総企補佐	九総企補佐	九総企補佐	九総企補佐	九総企補佐	九総企補佐	九総企補佐	九総企補佐	九総企補佐	九総企補佐	九総企補佐	九総企補佐
Ko212 1931																				
Ko213 1926		長試	岩屋助	岩屋助	久保助	久保助	久保助	久保助	久保助	久保助	久保助	久保助	久保助	久保助	久保助	久保助	久保助	久保助	久保助	久保助
Ko214 1925																				
Ko215 1934																				
Ko216 1924																				
Ko217 1942																				
Ko218 1948		長試																		
Ko219 1919			戸畑岩掛	戸畑岩掛	戸畑予助															
Ko220 1949																				
Ko221 1921																				
Ko222 1950																				
Ko223 1928																				
Ko224 1922			経出課員	経出課員	経出主席	経出主席	経出主席	経出主席	経出主席	経出主席	経出主席	経出主席	経出主席	経出主席	経出主席	経出主席	経出主席	経出主席	経出主席	
Ko225 1934																				
Ko226 1925																				
Ko227 1925																				
Ko228 1938																				
Ko229 1934		長試																		
Ko230 1924																				
Ko231 1926																				
Ko232 1926																				
Ko233 1925																				
Ko234 1928		長試	総企主席	総企基本計画	総人賞罰係長	総人賞罰係長	総人賞罰係長	総人補佐	総人補佐	総人補佐	総人補佐	総人補佐	総人補佐	総人補佐	総人補佐	総人補佐	総人補佐	総人補佐	総人補佐	
Ko235 1947																				
Ko236 1934																				
Ko237 1919		長試	城野長	城野長	古賀長	古賀長	古賀長	古賀長												
Ko238 1941																				
Ko239 1933		教専機・長試	九総貨課員	九総貨課員	九総貨課員	九総貨主席	九総貨主席	九総貨主席	九総貨主席	九総貨主席	九総貨主席	九総貨主席	九総貨主席	九総貨主席	九総貨主席	九総貨主席	九総貨主席	九総貨主席	九総貨主席	
Ko240 1917		長試	室木長	室木長	室木長	室木長	室木長	室木長	室木長	室木長	室木長	室木長	室木長	室木長	室木長	室木長	室木長	室木長	室木長	
Ko241 1916			経コン四システム	経コン四システム	経コン四システム	経コン四システム	経コン四システム	経コン四システム	経コン四システム	経コン四システム	経コン四システム	経コン四システム	経コン四システム	経コン四システム	経コン四システム	経コン四システム	経コン四システム	経コン四システム	経コン四システム	
Ko242 1928		長試	岩公課員	岩公課員	岩公課員	岩公課員	岩公課員	岩公課員	岩公課員	岩公課員	岩公課員	岩公課員	岩公課員	岩公課員	岩公課員	岩公課員	岩公課員	岩公課員	岩公課員	
Ko243 1923		長試	物質課員	総厚課員	総厚課員	総厚課員	総厚課員	総厚課員	総厚課員	総厚課員	物質課員	物質課員	物質課員	物質課員	物質課員	物質課員	物質課員	物質課員	物質課員	
Ko244 1924			門車区運教兼	門車区運教兼	門車区助	門車区助	門車区助	門車区助	門車区助	門車区助	門車区助	門車区助	門車区助	門車区助	門車区助	門車区助	門車区助	門車区助	門車区助	
Ko245 1927																				
Ko246 1923		長試	西相知長																	
Ko247 1942		長試																		
Ko248 1933		長試	筑前大石輪兼	筑前大石輪兼	竹下転掛	竹下転掛	竹下転掛	竹下転掛	竹下転掛	竹下転掛	竹下転掛	竹下転掛	竹下転掛	竹下転掛	竹下転掛	竹下転掛	竹下転掛	竹下転掛	竹下転掛	
Ko249 1950		学園大専																		
Ko250 1925																				
Ko251 1926		長試	吉塚予助	吉塚予助	吉塚予助	吉塚予助	吉塚予助	吉塚予助	吉塚予助	吉塚予助	吉塚予助	吉塚予助	吉塚予助	吉塚予助	吉塚予助	吉塚予助	吉塚予助	吉塚予助	吉塚予助	
Ko252 1934		慶応大電																		
Ko253 1933		長試	松原輪撰兼	松原輪撰兼	早岐転掛	早岐転掛	早岐転掛	早岐転掛	早岐転掛	早岐転掛	早岐転掛	早岐転掛	早岐転掛	早岐転掛	早岐転掛	早岐転掛	早岐転掛	早岐転掛	早岐転掛	
Ko254 1931																				
Ko255 1927																				
Ko256 1935																				
Ko257 1920		九州専	経コン車両係	経コン車両係	経コン車両係	経コン車両係	経コン車両係	経コン車両係	経コン車両係	経コン車両係	経コン車両係	経コン車両係	経コン車両係	経コン車両係	経コン車両係	経コン車両係	経コン車両係	経コン車両係	経コン車両係	
Ko258 1947																				
Ko259 1921			小倉助首	諺早長	黒崎長	黒崎長	黒崎長	黒崎長	黒崎長	黒崎長	黒崎長	黒崎長	黒崎長	黒崎長	黒崎長	黒崎長	黒崎長	黒崎長	黒崎長	
Ko260 1932																				
Ko261 1946																				
Ko262 1931		長試																		
Ko263 1937		長試																		
Ko264 1925																				
Ko265 1943		長試																		
Ko266 1928			三田川輪撰兼	三田川輪撰兼	三田川輪撰	三田川輪撰	三田川輪撰	三田川輪撰	三田川輪撰	三田川輪撰	三田川輪撰	三田川輪撰	三田川輪撰	三田川輪撰	三田川輪撰	三田川輪撰	三田川輪撰	三田川輪撰	三田川輪撰	
Ko267 1932																				
Ko268 1929																				
Ko269 1938																				
Ko270 1924		長試	諺早助首	佐世助兼	博多助出	博多助出	博多助出	博多助出	博多助出	博多助出	博多助出	博多助出	博多助出	博多助出	博多助出	博多助出	博多助出	博多助出	博多助出	
Ko271 1927		教専機																		

氏名	生年	学歴	1970年	1971年	1972年	1973年	1974年	1975年	1976年	1977年	1978年	1979年	1980年	1981年	1982年	1983年	1984年	1985年	1986年
Ko272 1918	長試	香椎助首	香椎助首	香椎助首	基山長	基山長													
Ko273 1935																			
Ko274 1920		長崎営掛	長崎営掛	長崎営掛	長崎営掛	長崎営掛	長崎営管	古賀営	香椎転兼転主	香椎転主	香椎転主	香椎転主	香椎助輪	香椎助輪	香椎助	香椎助転指	香椎助	香椎助	
Ko275 1934	慶大電						九総車管長	長崎営管	久保輪管	久保輪管	久保輪管	久保輪管	久保輪管	東小営管					
Ko276 1924		博港転掛	博港予助			博港予助	博港助輪	鳥栖助副総	鳥栖助副総	鳥栖助副総	鳥栖助副総	鳥栖助副総	東小営管						
Ko277 1925																			
Ko278 1928	長試	肥旭長	肥旭長											甘木長	甘木長	甘木長			
Ko279 1918	長試																		
Ko280 1930																			
Ko281 1922	長試	営企企画係長						久留営管	営公長	営公長	営公長	久留営管	久留営管						
Ko282 1924									久留営管	久留営管	久留営管	久留営管	久留営管						
Ko283 1929									総厚課員	総厚課員	総厚課員	総厚課員	総厚課員						
Ko284 1949																			
Ko285 1938																			
Ko286 1927	長試																		
Ko287 1934																			
Ko288 1935																			
Ko289 1927																			
Ko290 1946																			
Ko291 1942																			
Ko292 1939																			
Ko293 1925		早岐予助	早岐予助	早岐予助	早岐予助	早岐予助	早岐予助	早岐予助	早岐予助	早岐予助	早岐予助	早岐予助	早岐予助	早岐予助	早岐予助	早岐予助	早岐予助	早岐予助	早岐予助
Ko294 1927		経コン課員	経コン課員	経コン課員	経コン課員	経コン課員	経コン課員	経コン課員	経コン課員	経コン課員	経コン課員	経コン課員	経コン課員	経コン課員	経コン課員	経コン課員	経コン課員	経コン課員	経コン課員
Ko295 1956	福岡大法																		
Ko296 1922		山本助	山本助	小城助	小城助	小城助	小城助	小城助	小城助	小城助	小城助	小城助	小城助	小城助	小城助	小城助	小城助	小城助	小城助
Ko001 1928	長試	中間携兼転掛	中間携兼転掛	中間携兼転掛	中間携兼転掛	中間携兼転掛	中間携兼転掛	中間携兼転掛	中間携兼転掛	中間携兼転掛	中間携兼転掛	中間携兼転掛	中間携兼転掛	中間携兼転掛	中間携兼転掛	中間携兼転掛	中間携兼転掛	中間携兼転掛	中間携兼転掛
Ko002 1922		久保助		久保助	久保助	久保助	久保助	久保助	久保助	久保助	久保助	久保助	久保助	久保助	久保助	久保助	久保助	久保助	久保助
Ko003 1945	長崎大経・長試																		
Ko004 1931		鹿鉄経会	鹿鉄経会	経コン課員	経コン課員	経コン課員	経コン課員	経コン課員	経コン課員	経コン課員	経コン課員	経コン課員	経コン課員	経コン課員	経コン課員	経コン課員	経コン課員	経コン課員	経コン課員
Ko005 1916		水巻助	水巻助																
Ko006 1929																			
Ko007 1928																			
Ko008 1916		二島助	二島助																
Ko009 1918		南小予助	南小予助	南小予助	南小予助	南小予助	南小予助	南小予助	南小予助	南小予助	南小予助	南小予助	南小予助	南小予助	南小予助	南小予助	南小予助	南小予助	南小予助
Ko010 1924																			
Ko011 1922		総厚課員	総厚課員	総厚課員	総厚課員	総厚課員	総厚課員	総厚課員	総厚課員	総厚課員	総厚課員	総厚課員	総厚課員	総厚課員	総厚課員	総厚課員	総厚課員	総厚課員	総厚課員
Ko012 1935	長試																		
Ko013 1922	長試	博車区助庶	金田長	金田長	金田長	金田長	金田長	金田長	金田長	金田長	金田長	金田長	金田長	金田長	金田長	金田長	金田長	金田長	金田長
Ko014 1922																			
Ko015 1940	長試																		
Ko016 1930	長試	有田転掛	有田転掛	有田転掛	有田転掛	有田転掛	有田転掛	有田転掛	有田転掛	有田転掛	有田転掛	有田転掛	有田転掛	有田転掛	有田転掛	有田転掛	有田転掛	有田転掛	有田転掛
Ko017 1922		八幡転掛	八幡転掛	八幡転掛	八幡転掛	八幡転掛	八幡転掛	八幡転掛	八幡転掛	八幡転掛	八幡転掛	八幡転掛	八幡転掛	八幡転掛	八幡転掛	八幡転掛	八幡転掛	八幡転掛	八幡転掛
Ko018 1922																			
Ko019 1939																			
Ko020 1926																			
Ko021 1924																			
Ko022 1939																			
Ko023 1945																			
Ko024 1918		牛津助	蔵宿助	蔵宿助	蔵宿助	蔵宿助	蔵宿助	蔵宿助	蔵宿助	蔵宿助	蔵宿助	蔵宿助	蔵宿助	蔵宿助	蔵宿助	蔵宿助	蔵宿助	蔵宿助	蔵宿助
Ko025 1934																			
Ko026 1946	長試																		
Ko027 1946																			
Ko028 1924																			
Ko029 1948																			
Ko030 1934	学国大案																		
Ko031 1934		鳥栖携兼転掛	鳥栖転掛	鳥栖転掛	鳥栖転掛	鳥栖転掛	鳥栖転掛	鳥栖転掛	鳥栖転掛	鳥栖転掛	鳥栖転掛	鳥栖転掛	鳥栖転掛	鳥栖転掛	鳥栖転掛	鳥栖転掛	鳥栖転掛	鳥栖転掛	鳥栖転掛
Ko032 1923																			
Ko033 1944																			
Ko034 1930	長試																		
Ko035 1926																			
Ko036 1930																			
Ko037 1923		戸畑営掛	総厚課員	総厚課員	総厚課員	総厚課員	総厚課員	戸畑営管	戸畑営管	戸畑営管	戸畑営管	戸畑営管	戸畑営管	戸畑営管	戸畑営管	戸畑営管	戸畑営管	戸畑営管	戸畑営管
Ko038 1929		物質課員																	
Ko039 1949	北九大商・長試																		
Ko040 1925																			
Ko041 1927																			
Ko042 1927		石原転掛	石原転掛	石原転掛	石原転掛	石原転掛	石原転掛	石原転掛	石原転掛	石原転掛	石原転掛	石原転掛	石原転掛	石原転掛	石原転掛	石原転掛	石原転掛	石原転掛	石原転掛
Ko043 1929																			
Ko044 1932																			
Ko045 1946																			
Ko046 1956																			

氏名	生年	学歴	1970年	1971年	1972年	1973年	1974年	1975年	1976年	1977年	1978年	1979年	1980年	1981年	1982年	1983年	1984年	1985年	1986年	
Ku047 1916			黒崎長																	
Ku048 1933												海老乾主	海老乾主	折尾助	折尾助	折尾助				
Ku049 1951		福岡大商									東折乾兼乾主									
Ku050 1948																				
Ku051 1946																				
Ku052 1932		置方助産	置方助産																	
Ku053 1924																				
Ku054 1933	長試	物質課員	総厚課員	総厚課員	物質課員	物質課員	物質課員	物質課員	物質課員	物質課員	総厚主席	小倉乾主 鳥栖助首 門車区専長 総厚主席	小倉乾主 鳥栖助首 門車区専長	小倉乾主 佐車区長	博車区専 湯江乾主兼助 佐車区長	南福乾主 門車区長	東郷助 九学幹研長	東郷助 博車区長	門車区助	
Ku055 1933																				
Ku056 1947	長試				経コン課員	経コン課員	経コン主席	経コン課員	経コン課員	経情課員	経情課員	経情課員	経情課員	経情課員	経情主席 東唐津宮 門港情区主専	博車区専				
Ku057 1946	長試																			
Ku058 1919																				
Ku059 1950																				
Ku060 1939	長試	直車区専	販セン課員	販セン課員	販セン課員	販セン課員	販セン課員	販セン課員	販セン課員	販セン課員	販セン主席	販セン主席	販セン主席	販セン主席	販セン主席	販セン主席	小倉営 販セン主席特定	福岡乾主 営旅団体グル 門車区専	福岡乾主 営旅団体グル 門車区専長 門車区専長	門車区助
Ku061 1934																				
Ku062 1931	長試	販セン課員	販セン課員	販セン課員	販セン主席	販セン主席 江迎助	販セン主席 肥吉井助 西戸営管	販セン主席 肥吉井助 西戸営管	販セン主席 肥吉井助 西戸営管	販セン主席 肥吉井助 西戸営管	販セン主席 肥吉井助 西戸営管	販セン主席 肥吉井助 西戸営管	販セン主席 肥吉井助 西戸営管	販セン主席 肥吉井助 西戸営管	販セン主席 肥吉井助 西戸営管	販セン主席 肥吉井助 西戸営管	販セン主席 肥吉井助 西戸営管	販セン主席 肥吉井助 西戸営管	販セン主席 肥吉井助 西戸営管	販セン主席 肥吉井助 西戸営管
Ku063 1923																				
Ku064 1922																				
Ku065 1922																				
Ku066 1943	学園大士																			
Ku067 1936																				
Ku068 1918																				
Ku069 1934	宮崎大士・長	九総企主席																		
Ku070 1934		原田乾掛	原田乾掛	原田乾掛	原田乾掛	原田乾主	原田乾主	原田乾主	原田乾主	原田乾主	原田乾主	原田乾主	原田乾主	原田乾主	原田乾主	原田乾主	原田乾主	原田乾主	原田乾主	原田乾主
Ku071 1930																				
Ku072 1927																				
Ku073 1922																				
Ku074 1928	長試	鳥栖乾掛	鳥栖乾掛		鳥栖乾掛	鳥栖助	鳥栖助	鳥栖助	鳥栖助	鳥栖助	鳥栖助	鳥栖助	鳥栖助	鳥栖助	鳥栖助	鳥栖助	鳥栖助	鳥栖助	鳥栖助	
Ku075 1931	日大法・長試	門司予助	門司予助		門司助	門司助	門司助	門司助	門司助	門司助	門司助	門司助	門司助	門司助	門司助	門司助	門司助	門司助	門司助	
Ku076 1929	長試	営旅旅客係長	営旅主席		営旅制度係長	営旅制度係長	営旅制度係長	営旅制度係長	営旅制度係長	営旅制度係長	営旅制度係長	営旅制度係長	営旅制度係長	営旅制度係長	営旅制度係長	営旅制度係長	営旅制度係長	営旅制度係長	営旅制度係長	
Ku077 1927																				
Ku078 1946																				
Ku079 1935																				
Ku080 1920		博車区専A	博車区専A	博車区専A	博車区専A	博車区専A	博車区専A	博車区専A	博車区専A	博車区専A	博車区専A	博車区専A	博車区専A	博車区専A	博車区専A	博車区専A	博車区専A	博車区専A	博車区専A	
Ku081 1929																				
Ku082 1932	長試	営貨課員	営貨課員	営貨課員	営貨課員	営貨課員	営貨課員	営貨課員	営貨課員	営貨課員	営貨課員	営貨課員	営貨課員	営貨課員	営貨課員	営貨課員	営貨課員	営貨課員	営貨課員	
Ku083 1946																				
Ku084 1921		行機助首	行機助	黒崎助	博多助渉主	石原長	石原長	石原長	石原長	石原長	石原長	石原長	石原長	石原長	石原長	石原長	石原長	石原長	石原長	
Ku085 1916	彦根高商																			
Ku086 1935	長試																			
Ku087 1931	長試																			
Ku088 1921	大分高商																			
Ku089 1922		相浦予助	相浦予助	上有田助	上有田助	上有田助	上有田助	上有田助	上有田助	上有田助	上有田助	上有田助	上有田助	上有田助	上有田助	上有田助	上有田助	上有田助	上有田助	
Ku090 1946																				
Ku091 1946																				
Ku092 1926																				
Ku093 1930																				
Ku094 1950																				
Ku095 1924	山口経専	九総予管補佐 香椎乾掛 下鴨助	九総予管補佐 香椎乾掛 下鴨助	経契審査役 香椎乾掛 下鴨助	経契審査役 香椎乾掛 下鴨助	経契審査役 香椎乾掛 下鴨助	経契審査役 香椎乾掛 下鴨助	経契審査役 香椎乾掛 下鴨助	経契審査役 香椎乾掛 下鴨助	経契審査役 香椎乾掛 下鴨助	経契審査役 香椎乾掛 下鴨助	経契審査役 香椎乾掛 下鴨助	経契審査役 香椎乾掛 下鴨助	経契審査役 香椎乾掛 下鴨助	経契審査役 香椎乾掛 下鴨助	経契審査役 香椎乾掛 下鴨助	経契審査役 香椎乾掛 下鴨助	経契審査役 香椎乾掛 下鴨助	経契審査役 香椎乾掛 下鴨助	
Ku096 1920																				
Ku097 1924																				
Ku098 1923	長試																			
Ku099 1920	長試																			
Ku100 1923	長試																			
Ku101 1922																				
Ku102 1924																				
Ku103 1928																				
Ku104 1928		博車区専A	博車区専A	博車区専A	博車区専A	博車区専A	博車区専A	博車区専A	博車区専A	博車区専A	博車区専A	博車区専A	博車区専A	博車区専A	博車区専A	博車区専A	博車区専A	博車区専A	博車区専A	
Ku105 1946																				
Ku106 1935	長試																			
Ku107 1931	長試																			
Ku108 1925		早岐乾掛	早岐乾掛	香椎乾掛	香椎乾掛	香椎乾主	西唐助	西唐助	西唐助	西唐助	西唐助	西唐助	西唐助	西唐助	西唐助	西唐助	西唐助	西唐助	西唐助	
Ku109 1939																				
Ku110 1928	長試	営旅課員	営旅課員	営旅課員	営旅主席	営旅主席	門港助旅	門港助旅	門港助旅	門港助旅	門港助旅	門港助旅	門港助旅	門港助旅	門港助旅	門港助旅	門港助旅	門港助旅	門港助旅	
Ku111 1941	長試																			
Ku112 1915																				
Ku113 1925																				
Ku114 1929																				
Ku115 1932																				
Ku116 1926																				
Ku117 1924																				

氏名	生年	学歴	1970年	1971年	1972年	1973年	1974年	1975年	1976年	1977年	1978年	1979年	1980年	1981年	1982年	1983年	1984年	1985年	1986年
Ku118 1925	長試		総広一係長	総広主席特定	総広一係長	総広一係長	総広補佐	総広補佐	総広長	総広長									
Ku119 1950																			
Ku120 1924			戸畑転掛	戸畑転掛	羽港予助	羽港予助	羽港助	羽港助	羽港助	遠賀助	遠賀助	遠賀助	遠賀助	小倉長		博車区専	営業課員	営業課員	営業課員
Ku121 1925	長試		営業販売係長	営業販売係長	営業補佐	営業補佐													
Ku122 1958		西南大商																	
Ku123 1946		同志社大					鳥栖転兼転主	経主課員	経主課員	経主課員									
Ku124 1930																			
Ku125 1928																			
Ku126 1946																			
Ku127 1927																			
Ku128 1924	長試		営業事務係長	営業企画係長	営業企画係長	営業企画係長	営業企画係長	営業企画係長	営業企画係長	営業企画係長	営業企画係長	営業企画係長	営業企画係長	営業企画係長	営業企画係長	営業企画係長	営業企画係長	営業企画係長	営業企画係長
Ku129 1923			東小倉掛	東小倉掛	東小倉掛	東小倉掛	東小倉掛	東小倉掛	東小倉掛	東小倉掛	東小倉掛	東小倉掛	東小倉掛	東小倉掛	東小倉掛	東小倉掛	東小倉掛	東小倉掛	東小倉掛
Ku130 1944	学園大専・長試				コンビ部	経情課員	経情課員	経情課員	経情課員	経情課員	経情課員	経情課員	経情課員	経情課員	経情課員	経情課員	経情課員	経情課員	経情課員
Ku131 1924																			
Ku132 1953																			
Ku133 1928	長試		佐々転掛	佐々転掛	西唐予助	西唐予助	西唐助	西唐助	西唐助	西唐助	西唐助	西唐助	西唐助	西唐助	西唐助	西唐助	西唐助	西唐助	西唐助
Ku134 1939																			
Ku135 1928																			
Ku136 1919	長試		上藤波長	上藤波長	飯塚助渉主	飯塚助渉主	飯塚助渉主												
Ku137 1916			日田長	日田長															
Ku138 1926			博多転掛	博多転掛	博多助兼運転	博多助兼運転	博多助兼運転	博多助兼運転	博多助兼運転	博多助兼運転	博多助兼運転	博多助兼運転	博多助兼運転	博多助兼運転	博多助兼運転	博多助兼運転	博多助兼運転	博多助兼運転	博多助兼運転
Ku139 1923	長試		東唐助	東唐助	東唐助	東唐助	西新助	西新助	西唐助	福吉助総括	福吉助総括	福吉助総括	福吉助総括	福吉助総括	福吉助総括	福吉助総括	福吉助総括	福吉助総括	福吉助総括
Ku140 1931																			
Ku141 1937	長試																		
Ku142 1915																			
Ku143 1924	長試		黒崎転掛	西唐助輪	久留助輪	久留助輪	久留助輪	久留助輪	西唐助輪総	西唐助輪総	西唐助輪総	西唐助輪総	西唐助輪総	西唐助輪総	西唐助輪総	西唐助輪総	西唐助輪総	西唐助輪総	西唐助輪総
Ku144 1922																			
Ku145 1928	長試																		
Ku146 1933	長試		営業課員	営業課員	営業課員	営業課員	営業課員	営業課員	営業課員	営業課員	営業課員	営業課員	営業課員	営業課員	営業課員	営業課員	営業課員	営業課員	営業課員
Ku147 1937																			
Ku148 1923				経会主席	経会主席	経会主席	経会主席	経会主席	経会主席	経会主席	経会主席	経会主席	経会主席	経会主席	経会主席	経会主席	経会主席	経会主席	経会主席
Ku149 1918			上有田助	上有田助	有田助	石田助	石田助	石田助	石田助	石田助	石田助	石田助	石田助	石田助	石田助	石田助	石田助	石田助	石田助
Ku150 1924	長試																		
Ku151 1925	長試		戸畑助輪	西八助輪	西八助	西八助	西八助	西八助	西八助	西八助	西八助	西八助	西八助	西八助	西八助	西八助	西八助	西八助	西八助
Ku152 1926																			
Ku153 1925																			
Ku154 1925																			
Ku155 1939																			
Ku156 1930																			
Ku157 1924	長試		久留助	久留助	二日市営	二日市営	二日市営	二日市営	二日市営	二日市営	二日市営	二日市営	二日市営	二日市営	二日市営	二日市営	二日市営	二日市営	二日市営
Ku158 1924	長試		鳥栖助座	鳥栖助座	鳥栖助座	鳥栖助座	鳥栖助座	鳥栖助座	鳥栖助座	鳥栖助座	鳥栖助座	鳥栖助座	鳥栖助座	鳥栖助座	鳥栖助座	鳥栖助座	鳥栖助座	鳥栖助座	鳥栖助座
Ku159 1939	長試																		
Ku160 1926																			
Ku161 1919																			
Ku162 1928																			
Ku163 1929																			
Ku164 1945																			
Ku165 1944																			
Ku166 1925																			
Ku167 1941	長試																		
Ku168 1926																			
Ku169 1944																			
Ku170 1931																			
Ku171 1927	長試		田代予助	善導長	善導助	善導助	久留助改	久留助改	久留助改	久留助改	久留助改	久留助改	久留助改	久留助改	久留助改	久留助改	久留助改	久留助改	久留助改
Ku172 1922																			
Ku173 1949																			
Ku174 1921	長試		小倉助貨	営業事務係長	営業事務係長	営業企画係長													
Ku175 1930																			
Ku176 1922																			
Ku177 1931																			
Ku178 1951																			
Ku179 1924	長試		経主課員	経主課員	経主課員	経主課員	経主課員	経主課員	経主課員	経主課員	経主課員	経主課員	経主課員	経主課員	経主課員	経主課員	経主課員	経主課員	経主課員
Ku180 1938	学園大専																		
Ku181 1921	長試		岡川長	岡川長	岡川長	岡川長	岡川長	岡川長	岡川長	岡川長	岡川長	岡川長	岡川長	岡川長	岡川長	岡川長	岡川長	岡川長	岡川長
Ku182 1923	長試		門司助輪	門司助輪	門司助輪	門司助輪	門司助輪	門司助輪	門司助輪	門司助輪	門司助輪	門司助輪	門司助輪	門司助輪	門司助輪	門司助輪	門司助輪	門司助輪	門司助輪
Ku183 1931																			
Ku184 1927																			
Ku185 1930																			
Ku186 1921																			
Ku187 1929																			
Ku188 1957																			

氏名	生年	学歴	1970年	1971年	1972年	1973年	1974年	1975年	1976年	1977年	1978年	1979年	1980年	1981年	1982年	1983年	1984年	1985年	1986年
Ku1891934									鳥栖幹管	鳥栖幹管	鳥栖幹管	鳥栖幹管	鳥栖幹管	鳥栖幹管	門司幹管	門司幹管	門司幹管	門司幹管	門司幹管
Ku1901926																			
Ku1911922																			
Ku1921924	長試		博東区選教	経企課員	経企課員	経企主席	博東区選教兼博東区助	博東区助	博東区助	二日助	二日助	二日助	九総車管主席兼九総車管主席特定	博東区選教	博東区選教	竹下幹主	竹下幹主	竹下幹主	竹下幹主
Ku1931932	学園大電																		
Ku1941938																			
Ku1951922	長試				八幡長	八幡長	日田長	日田長	博東区専後編長	博東区選教後編長	博東区選教	博東区選教	博東区選教	博東区選教	博東区選教	博東区選教	博東区選教	博東区選教	博東区選教
Ku1961954																			
Ku1971921		松浦助		伊万助	伊万助	戴宿助	戴宿助	戴宿助	戴宿助	九総車務課員	九総車務課員	九総車務課員	九総車務課員	九総車務課員	九総車務課員	九総車務課員	九総車務課員	九総車務課員	九総車務課員
Ku1981940	学園大機							九総車務課員	九総車務課員	九総車務課員	九総車務課員	九総車務課員	九総車務課員	九総車務課員	九総車務課員	九総車務課員	九総車務課員	九総車務課員	九総車務課員
Ku1991921																			
Ku2001934		総文課員																	
Ku2011931	大分大経一長	九総貨主席		九総貨主席	九総貨主席特	九総貨主席特	九総貨主席特	九総貨主席特	九総貨補佐	九総貨補佐	九総貨補佐	九総貨補佐	九総貨補佐	九総貨補佐	九総貨補佐	九総貨補佐	九総貨補佐	九総貨補佐	九総貨補佐
Ku2021927																			
Ku2031927	長試	営貨課員		営貨課員	営貨主席	営貨主席	営貨主席	営貨主席	営貨主席	営貨主席	営貨主席	営貨主席	営貨主席	営貨主席	営貨主席	営貨主席	営貨主席	営貨主席	営貨主席
Ku2041924	長試	今山幹掛		今山幹掛															
Ku2051930																			
Ku2061924	長試	営旅旅客指令係長		営旅旅客指令係長	肥前長	肥前長	九総旅補佐	九総旅補佐	九総旅補佐	九総旅補佐	九総旅補佐	九総旅補佐	九総旅補佐	九総旅補佐	九総旅補佐	九総旅補佐	九総旅補佐	九総旅補佐	九総旅補佐
Ma0011918	長試	宝珠長		宝珠長	肥前長	肥前長	肥前長	肥前長	肥前長	肥前長	肥前長	肥前長	肥前長	肥前長	肥前長	肥前長	肥前長	肥前長	肥前長
Ma0021928																			
Ma0031923																			
Ma0041927																			
Ma0051941	学園大業																		
Ma0061927																			
Ma0071926																			
Ma0081923	長試	総守衛長		総守衛長	新飯長	新飯長	新飯長	新飯長	東小宮管	東小宮管	東小宮管	東小宮管	東小宮管	東小宮管	東小宮管	東小宮管	東小宮管	東小宮管	東小宮管
Ma0091944	長試																		
Ma0101932																			
Ma0111923																			
Ma0121932																			
Ma0131915																			
Ma0141925																			
Ma0151924	教専機																		
Ma0161931																			
Ma0171925																			
Ma0181927																			
Ma0191926																			
Ma0201925	長試	佐々幹掛		久原幹掛	久原幹掛	久原幹掛	久原幹掛	久原幹主	松浦助	松浦助	松浦助	松浦助	有田助	久原助	久原助	久原助	久原助	久原助	久原助
Ma0211921																			
Ma0221927																			
Ma0231923																			
Ma0241934																			
Ma0251930																			
Ma0261922																			
Ma0271957																			
Ma0281944																			
Ma0291943	長試																		
Ma0301956																			
Ma0311940																			
Ma0321929	長試	総法課員		赤池予助	赤池予助	赤池予助	若松予助	若松助	若松助	若松助	若松助	若松助	若松助	若松助	若松助	若松助	若松助	若松助	若松助
Ma0331928																			
Ma0341919																			
Ma0351944																			
Ma0361930																			
Ma0371916	長試	坂セシ課員		坂セシ課員	坂セシ課員	坂セシ課員	坂セシ課員	坂セシ課員	坂セシ課員	坂セシ課員	坂セシ課員	坂セシ課員	坂セシ課員	坂セシ課員	坂セシ課員	坂セシ課員	坂セシ課員	坂セシ課員	坂セシ課員
Ma0381934	長試	菅公長		菅公長	菅公長	菅公長	菅公長	菅公長	菅公長	菅公長	菅公長	菅公長	菅公長	菅公長	菅公長	菅公長	菅公長	菅公長	菅公長
Ma0391928	長試	経出課員		山本幹掛	山本幹掛	山本幹掛	山本幹掛	山本幹掛	山本幹掛	山本幹掛	山本幹掛	山本幹掛	山本幹掛	山本幹掛	山本幹掛	山本幹掛	山本幹掛	山本幹掛	山本幹掛
Ma0401916	長試	竹松長		久保田幹掛	久保田幹掛	久保田幹掛	久保田幹掛	久保田幹掛	久保田幹掛	久保田幹掛	久保田幹掛	久保田幹掛	久保田幹掛	久保田幹掛	久保田幹掛	久保田幹掛	久保田幹掛	久保田幹掛	久保田幹掛
Ma0411926	明専機																		
Ma0421935																			
Ma0431929	長試	折尾幹掛		折尾幹掛	折尾幹掛	折尾幹掛	折尾幹掛	折尾幹掛	折尾幹掛	折尾幹掛	折尾幹掛	折尾幹掛	折尾幹掛	折尾幹掛	折尾幹掛	折尾幹掛	折尾幹掛	折尾幹掛	折尾幹掛
Ma0441934																			
Ma0451933	長試	伊万幹掛兼小倉幹掛		小倉幹掛	小倉幹掛	小倉幹掛	小倉幹掛	小倉幹掛	小倉幹掛	小倉幹掛	小倉幹掛	小倉幹掛	小倉幹掛	小倉幹掛	小倉幹掛	小倉幹掛	小倉幹掛	小倉幹掛	小倉幹掛
Ma0461928																			
Ma0471935																			
Ma0481928																			
Ma0491946	鹿兒島大法文・長試																		
Ma0501924	教専機																		
Ma0511926																			
Ma0521933																			
Ma0531933																			

氏名	生年	学歴	1970年	1971年	1972年	1973年	1974年	1975年	1976年	1977年	1978年	1979年	1980年	1981年	1982年	1983年	1984年	1985年	1986年
Ma1961926										飯塚輪管									
Ma1971942																			
Ma1981929																			
Ma1991922																			
Ma2001920																			
Ma2011932																			
Ma2021919																			
Ma2031924																			
Ma2041923																			
Ma2051932																			
Ma2061928																			
Ma2071921																			
Ma2081925																			
Ma2091936																			
Ma2101946																			
Ma2111930																			
Ma2121921																			
Ma2131921																			
Ma2141953																			
Ma2151927																			
Ma2161924																			
Ma2171924																			
Ma2181955																			
Ma2191923																			
Ma2201929																			
Ma2211922																			
Ma2221929																			
Ma2231929																			
Ma2241922																			
Ma2251924																			
Ma2261921																			
Ma2271928																			
Ma2281946																			
Ma2291922																			
Ma2301925																			
Ma2311946																			
Ma2321946																			
Ma2331931																			
Ma2341929																			
Ma2351944																			
Ma2361943																			
Ma2371917																			
Ma2381948																			
Ma2391921																			
Ma2401918																			
Ma2411926																			
Ma2421938																			
Ma2431920																			
Ma2441923																			
Ma2451954																			
Ma2461925																			
Ma2471939																			
Ma2481935																			
Ma2491915																			
Ma2501922																			
Ma2511935																			
Ma2521954																			
Ma2531945																			
Ma2541943																			
Ma2551949																			
Ma2561926																			
Ma2571929																			
Ma2581923																			
Ma2591923																			
Ma2601926																			
Ma2611926																			
Ma2621926																			
Ma2631954																			
Ma2641926																			
Ma2651925																			
Ma2661924																			

氏名	生年	学歴	1970年	1971年	1972年	1973年	1974年	1975年	1976年	1977年	1978年	1979年	1980年	1981年	1982年	1983年	1984年	1985年	1986年
Ma2671931		阪本大法	九総予管主席特定																
Ma2681949		日本大農獣医	長試						肥大浦宮兼兼助	門司転主									
Ma2691946																			
Ma2701927													博多営管 下管指助	博多営管 下管指助	博多営管 小倉助	博多営管 小倉助	博多営管 小倉助	博多営管 小倉助	博多営管 小倉助
Ma2711939		長試																	
Ma2721924		船工専士	行橋転指	行橋転指	行橋転指	行橋転指	城野助	九総電線路担当 九総電線路担当	九総電線路担当 九総電線路担当	小波瀬転主 小波瀬転主	小波瀬転主 小波瀬転主	小波瀬転主 小波瀬転主							
Ma2731929																			
Ma2741943		早大電	門司転掛	門司転掛	門司転掛	門司予助	門司助												
Ma2751928		長試																	
Ma2761934		九大士																	
Ma2771922																			
Ma2781935		長試																	
Ma2791925																			
Ma2801922																			
Ma2811921		盛岡高工樹				九総次長	九総次長												
Ma2821944																			
Ma2831930																			
Ma2841922																			
Ma2851918		長試																	
Ma2861934																			
Ma2871925																			
Ma2881918		筑内野助																	
Ma2891946																			
Ma2901922		長試																	
Ma2911931																			
Ma2921923																			
Ma2931939		長試																	
Ma2941930																			
Ma2951937																			
Ma2961921																			
Ma2971925																			
Ma2981927		長試																	
Ma2991925		国学院大專	総保護員 宮旅補佐	総保護員 宮旅補佐	総保護員 宮旅補佐	総保護員 宮旅補佐	総保護員 飯七ん長	東唐営管 総保主席	東唐営管 総保主席	佐世営管 東唐営管 総保主席特定	佐世営管 東唐営管 総保主席特定 九総旅長	東唐営管	東唐営管	東唐営管	東唐営管	東唐営管	東唐営管	東唐営管	東唐営管
Ma3001939																			
Ma3011935																			
Ma3021927																			
Ma3031929																			
Ma3041929		長試																	
Ma3051925																			
Ma3061926																			
Ma3071919																			
Ma3081934																			
Ma3091919		長試																	
Ma3101918		山梨高工士																	
Ma3111942																			
Ma3121931																			
Ma3131926																			
Ma3141926																			
Ma3151919		長試																	
Ma3161923																			
Ma3171924																			
Ma3181921																			
Ma3191926																			
Ma3201927																			
Ma3211928																			
Ma3221933		明大政経																	
Ma3231924																			
Ma3241930		長試																	
Ma3251945		中大法・長試																	
Ma3261935		長試																	
Ma3271928																			
Ma3281944																			
Ma3291936																			
Ma3301920		長試																	
Ma3311925																			
Ma3321949		学園大専・長試																	
Ma3331947																			
Ma3341947		鹿児島専電																	
Ma3351927																			
Ma3361928																			
Ma3371937		法大経・長試																	

氏名	生年	学歴	1970年	1971年	1972年	1973年	1974年	1975年	1976年	1977年	1978年	1979年	1980年	1981年	1982年	1983年	1984年	1985年	1986年
Ma3381932																			
Ma3391922								門車区専長	門車区専長	門車区専長									
Ma3401923									小倉菅管	小倉菅管									
Ma3411930											東小菅管	鳥車区専長	鳥車区専長	鳥車区専長	鳥車区専長	鳥車区専長	鳥車区専長	鳥車区専長	鳥車区専長
Ma3421926									田主菅管	田主菅管									
Ma3431920		筑跡田助		筑跡田助					吉塚助										
Ma3441926																			
Ma3451934										吉塚菅管									
Ma3461932											吉塚菅管	紀行紀兼転主							
Ma3471952																			
Ma3481927																			
Ma3491928	長試	東小転掛	門港営業掛	門港営業掛	門港営業掛	門港営業掛	門港助	門港助	門港助	城野助									
Ma3501936											鳥栖転兼転主	鳥栖転主	鳥栖転主	鳥栖転主	鳥栖転主	鳥栖転主	鳥栖転主	鳥栖転主	鳥栖転主
Ma3511924											城野助	城野助	城野助	城野助	城野助	城野助	城野助	城野助	城野助
Ma3521949	長試																		
Ma3531937	長崎大経	菅総課員						香椎輪管	香椎輪管	香椎輪管	香椎輪管	香椎輪管	香椎輪管	香椎輪管	香椎輪管	香椎輪管	香椎輪管	香椎輪管	香椎輪管
Ma3541944	長試							門司取締役兼転主	門司取締役兼転主	門司取締役兼転主	門司取締役兼転主	門司取締役兼転主	門司取締役兼転主	門司取締役兼転主	門司取締役兼転主	門司取締役兼転主	門司取締役兼転主	門司取締役兼転主	門司取締役兼転主
Ma3551946	阪大電子										鳥栖転兼転主	鳥栖転主	鳥栖転主	鳥栖転主	鳥栖転主	鳥栖転主	鳥栖転主	鳥栖転主	鳥栖転主
Ma3561931																			
Ma3571924	東大法								九総総局長	九総総局長									
Ma3581924	長試	左石助			松浦助	松浦助	松浦助	松浦助	大村助	大村助									
Ma3591946	学園大業・長試	高橋長			松浦助	松浦助	松浦助	松浦助	大村助	大村助									
Ma3601925	長試				松浦助	松浦助	松浦助	松浦助	大村助	大村助									
Ma3611928									九総総局長	九総総局長									
Ma3621946																			
Ma3631920	長試																		
Ma3641929																			
Ma3651953																			
Ma3661931	長試	門司転掛	門司転掛	門司転掛	門司転掛	門司転掛	門司転掛	門司転掛	博車区助	博車区助	博車区助指	博車区助指	博車区助指	博車区助指	博車区助指	博車区助指	博車区助指	博車区助指	博車区助指
Ma3671930	京大法																		
Ma3681948																			
Ma3691915	長試																		
Ma3701930																			
Ma3711929																			
Ma3721955																			
Ma3731948	長試																		
Ma0011934																			
Ma0021946																			
Ma0031933																			
Ma0041929																			
Ma0051925																			
Ma0061922																			
Ma0071933																			
Ma0081922																			
Ma0091940	長試																		
Ma0101918																			
Ma0111925	長試																		
Ma0121922																			
Ma0131924	長試																		
Ma0141933	長試																		
Ma0151926	敬尊機																		
Ma0161928																			
Ma0171945																			
Ma0181948	同志社大法																		
Ma0191918	八幡専																		
Ma0201951	学園大業																		
Ma0211939																			
Ma0221924																			
Ma0231920																			
Ma0241924																			
Ma0251923																			
Ma0261925	長試																		
Ma0271919																			
Ma0281927	長試																		
Ma0291931	長試																		
Ma0301926																			
Ma0311916																			
Ma0321923																			
Ma0331929	長試																		
Ma0341921																			
Ma0351925																			

氏名	生年	学歴	1970年	1971年	1972年	1973年	1974年	1975年	1976年	1977年	1978年	1979年	1980年	1981年	1982年	1983年	1984年	1985年	1986年
Mi036 1930	長試																		
Mi037 1956																			
Mi038 1926																			
Mi039 1926																			
Mi040 1947																			
Mi041 1928	法大法																		
Mi042 1934																			
Mi043 1955																			
Mi044 1918	教専東																		
Mi045 1939																			
Mi046 1955																			
Mi047 1934																			
Mi048 1927																			
Mi049 1948																			
Mi050 1927																			
Mi051 1926																			
Mi052 1918	長試																		
Mi053 1921																			
Mi054 1927																			
Mi055 1927																			
Mi056 1929																			
Mi057 1927																			
Mi058 1925																			
Mi059 1927																			
Mi060 1926	長試																		
Mi061 1942	宮崎大電																		
Mi062 1924	長試																		
Mi063 1929																			
Mi064 1930	長試																		
Mi065 1933																			
Mi066 1931																			
Mi067 1916																			
Mi068 1943	長試																		
Mi069 1943	長試																		
Mi070 1935	長試																		
Mi071 1944	宇園大衆																		
Mi072 1925																			
Mi073 1929																			
Mi074 1923																			
Mi075 1929	長試																		
Mi076 1956	北九大商																		
Mi077 1938	日大経・長試																		
Mi078 1950																			
Mi079 1950																			
Mi080 1927																			
Mi081 1923																			
Mi082 1915	長試																		
Mi083 1919	鹿児島高商																		
Mi084 1927																			
Mi085 1936																			
Mi086 1941	東大経																		
Mi087 1917																			
Mi088 1945																			
Mi089 1926	長試																		
Mi090 1920	長試																		
Mi091 1923																			
Mi092 1925																			
Mi093 1922																			
Mi094 1933																			
Mi095 1929																			
Mi096 1946																			
Mi097 1928																			
Mi098 1945	長試																		
Mi099 1932																			
Mi100 1945																			
Mi101 1929	長試																		
Mi102 1933																			
Mi103 1936																			
Mi104 1925	長試																		
Mi105 1939	熊本法文																		
Mi106 1941																			

氏名	生年	学歴	1970年	1971年	1972年	1973年	1974年	1975年	1976年	1977年	1978年	1979年	1980年	1981年	1982年	1983年	1984年	1985年	1986年
M-107	1919	長試	鬼塚長	鬼塚長	筑前原助総括	筑前原助総括	東原助渉主												
M-108	1936		菅原眞	菅原眞	菅原眞	菅原眞	菅原眞	菅原眞	菅原眞	菅原眞	九段監察役付 菅原眞	九段監察役付 菅原眞	九段監察役付 菅原眞	菅原眞	菅原眞	菅原眞	菅原眞	菅原眞	菅原眞
M-109	1944	中大経・長試	肥前鹿島橋兼 肥前鹿島橋兼	肥前鹿島橋兼 肥前鹿島橋兼	菅原眞	菅原眞	菅原眞	菅原眞	菅原眞	菅原眞	九段監察役付 菅原眞	九段監察役付 菅原眞	九段監察役付 菅原眞	菅原眞	菅原眞	菅原眞	菅原眞	菅原眞	菅原眞
M-110	1922																		
M-111	1921																		
M-112	1934	長試	鳥栖乾掛	鳥栖乾掛	鳥栖乾掛	鳥栖乾掛	鳥栖乾主												
M-113	1955																		
M-114	1929																		
M-115	1940	長試		小倉輪掛兼予 長草区運教兼	小倉橋内掛兼 長草区助	坂セシ員 長草区助	坂セシ員 長草区助	菅原眞 長草区助	長草区助	長崎助	佐世助庶 達ノ尾助	佐世助庶 達ノ尾助			山本輪管 博多助兼	西唐津輪管 博多助兼	唐津輪管 長賢助	唐津助 諒早助	唐津助 諒早助
M-116	1927																		
M-117	1916	長試	肥七浦長	肥七浦長															
M-118	1955	西南大商																	
M-119	1949																		
M-120	1928	中大専商・長試			経コンデー夕管 西唐助輪	経コンデー夕管 西唐助輪	管理係長 西唐助輪												
M-121	1929		佐買予助 袖須長	西唐予助 小倉助															
M-122	1917	長試																	
M-123	1934	長試																	
M-124	1939																		
M-125	1921	長試	佐草区長 鳥草区助首	佐草区長 大村長	博草区助首 大村長	大村長	折尾長 有田長	折尾長 有田長											
M-126	1920																		
M-127	1930																		
M-128	1933																		
M-129	1943																		
M-130	1936																		
M-131	1920	長試	経出主席	経出主席	経出主席	経出主席	経出主席												
M-132	1923																		
M-133	1939																		
M-134	1920																		
M-135	1923																		
M-136	1924																		
M-137	1930																		
M-138	1928																		
M-139	1923		技光乾掛 小倉助渉旅	技光乾掛 小倉助渉旅															
M-140	1922	長試																	
M-141	1925																		
M-142	1917		有田長																
M-143	1923																		
M-144	1923	長試	小倉助渉資		技光助渉資	技光助渉資	菅原眞	菅原眞	菅原眞	菅原眞	菅原眞	菅原眞	菅原眞	菅原眞					
M-145	1929																		
M-146	1932		総用務掛 技光乾掛	総用務掛 技光乾掛	総用務掛 技光乾掛	技光乾掛	技光乾主	技光乾主	東折助	東折助	東折助	東折助	東折助	東折助					
M-147	1924	長試																	
M-148	1928	阪大電	九段予管長																
M-149	1935		菅原眞	菅原眞	菅原眞	菅原眞	菅原眞	菅原眞	菅原眞	菅原眞	菅原眞	菅原眞	菅原眞	菅原眞					
M-150	1926		山本乾掛																
M-151	1926																		
M-152	1918		南久留助	南久留助	南久留助	南久留助													
M-153	1925																		
M-154	1927		竹下予助	光岡助	竹下助輪	竹下助輪	竹下助輪	香榎輪管 竹下助輪	香榎輪管 竹下助	香榎輪管 竹下助	香榎輪管 二日助 桂川管	香榎輪管 二日助 桂川管	香榎輪管 二日助 桂川管	香榎輪管 二日助 桂川管	香榎輪管 二日助 桂川管	香榎輪管 二日助 桂川管	香榎輪管 二日助 桂川管	香榎輪管 二日助 桂川管	香榎輪管 二日助 桂川管
M-155	1935																		
M-156	1920	長試	北方長	博多助	筑高宮助総括	筑高宮助総括													
M-157	1934																		
M-158	1923	教専業	勾金助	小倉助	下管根助	下管根助	甘木助	香澤助	香澤助	香澤助									
M-159	1922		甘木助																
M-160	1944																		
M-161	1922																		
M-162	1923																		
M-163	1930																		
M-164	1922																		
M-165	1946		折尾助		折尾助	折尾助	折尾助	折尾助	折尾助	折尾助									
M-166	1933	学園大専・長	菅原眞	菅原眞	菅原眞	菅原眞	菅原眞	菅原眞	菅原眞	菅原眞	菅原眞	菅原眞	菅原眞	菅原眞	菅原眞	菅原眞	菅原眞	菅原眞	菅原眞
M-167	1944	東大工																	
M-168	1922																		
M-169	1927		経コン課員																
M-170	1928	長試	鳥栖乾掛	鳥栖乾掛	鳥栖乾掛	鳥栖乾掛	鳥栖助	鳥栖助	鳥栖助	鳥栖助	鳥栖助	鳥栖助	鳥栖助	鳥栖助	鳥栖助	鳥栖助	鳥栖助	鳥栖助	鳥栖助
M-171	1921	長試																	
M-172	1940																		
M-173	1939																		
M-174	1929	長試	門港予助	門港助輪	門港助輪	門助輪	門助輪	門助輪	門助輪	門助輪	門助輪	門助輪	門助輪	門助輪	門助輪	門助輪	門助輪	門助輪	門助輪
M-175	1921	長試																	
M-176	1925		門助輪	門助輪	門助輪	門助輪	門助輪	門助輪	門助輪	門助輪	門助輪	門助輪	門助輪	門助輪	門助輪	門助輪	門助輪	門助輪	門助輪
M-177	1934																		

氏名	生年	学歴	1970年	1971年	1972年	1973年	1974年	1975年	1976年	1977年	1978年	1979年	1980年	1981年	1982年	1983年	1984年	1985年	1986年
M6178	1923		博港転掛	博港転掛	博港転掛	海老転掛	海老転主	福岡貸夕助	福岡貸夕助	兩福助	兩福助								
M6179	1919	長試	久留助渉質	門港助質	門港助質	中間長	戸畑助渉旅	博車区車長	博車区車長	博車区車長	博車区車長	博車区車長	博車区車長						
M6180	1924																		
M6181	1922		香椎転掛	古塚転掛	古塚転掛	古塚転掛		門司輸送	門司輸管	門司輸管	門司輸管	門司輸管	門司輸管	門司輸管	門司輸管	門司輸管	門司輸管	門司輸管	門司輸管
M6182	1934																		
M6183	1916	長試	経出主席	経出七専求保長															
M6184	1922		経会総括決算	飯塚長															
M6185	1922																		
M6186	1948	長試																	
M6187	1946	学園大妻																	
M6188	1926	長試	経コン主席	飯セシス経コン主席	経コン運用係	経コン企画係長													
M6189	1929	長試	総人課員	総人課員	総人主席	総人主席	総人副係長	総人任免係長	総人任免係長	総人任免係長	総人任免係長	総人任免係長	総人任免係長	総人任免係長	総人任免係長	総人任免係長	総人任免係長	総人任免係長	総人任免係長
M6190	1924	横浜専																	
M6191	1938																		
M6192	1936	学園大妻	営貨課員	営貨課員	営貨課員	九総貨物課員	九総貨物課員	九総貨物主席	九総貨物主席	九総貨物主席	九総貨物主席	九総貨物主席	九総貨物主席	九総貨物主席	九総貨物主席	九総貨物主席	九総貨物主席	九総貨物主席	九総貨物主席
M6193	1929	長試																	
M6194	1938																		
M6195	1939	九大経																	
M6196	1922																		
M6197	1935																		
M6198	1932	長試																	
M6199	1926																		
M6200	1927																		
M6201	1918	長試	久保長	久保長	伊万長	伊万長													
M6202	1949	長試																	
M6203	1928		経コン課員	経コン課員	経コン課員	経コン課員	経コン課員	経コン課員	経コン課員	経情課員	経情課員	経情課員	経情課員	経情課員	経情課員	経情課員	経情課員	経情課員	経情課員
M6204	1932																		
M6205	1929																		
M6206	1923		勝野予助	勝野予助	勝野予助	勝野予助	勝野予助	勝野予助	勝野予助	勝野予助	勝野予助	勝野予助	勝野予助	勝野予助	勝野予助	勝野予助	勝野予助	勝野予助	勝野予助
M6207	1923																		
M6208	1948	学園大妻・長試	鳥栖助輪	鳥栖助輪	鳥栖助輪	鍋島助	鍋島助												
M6209	1926	長試																	
M6210	1938																		
M6211	1933																		
M6212	1939	長試																	
M6213	1919		三間坂予助	佐世予助															
M6214	1928																		
M6215	1940																		
M6216	1923	長試	武雄予助	松浦助	松浦助	伊万助	伊万助	伊万助	福岡貸夕営業助	浜崎転主兼助	浜崎転主兼助	肥山口助	肥山口助	新飯管					
M6217	1924																		
M6218	1921		肥山口予助	肥山口予助	相知助	相知助	東多久助	東多久助	東多久助	東多久助	東多久助	東多久助	東多久助	東多久助	東多久助	東多久助	東多久助	東多久助	東多久助
M6219	1917		経審出札収入	経審出札収入係長															
M6220	1927																		
M6221	1927	長試	東小営掛	東小営掛	東小営掛	東小営掛	東小助	東小助	東小助	東小助	東小助	東小助	東小助	東小助	東小助	東小助	東小助	東小助	東小助
M6222	1925	長試	東折助転指	東折助転指	東折助転指	東折助転指	東折助	東折助	東折助	東折助	東折助	東折助	東折助	東折助	東折助	東折助	東折助	東折助	東折助
M6223	1954																		
M6224	1919		東回助	東回助	東回助	東回助	東回助	東回助	東回助	東回助	東回助	東回助	東回助	東回助	東回助	東回助	東回助	東回助	東回助
M6225	1925	大分経専・長	博多助首	博多助首	博多助首	博多助首	博多助首	博多助首	博多助首	博多助首	博多助首	博多助首	博多助首	博多助首	博多助首	博多助首	博多助首	博多助首	博多助首
M6226	1945																		
M6227	1948	学園大士・長試																	
M6228	1916		東小営掛																
M6229	1927																		
M6230	1928		経会課員	経会課員	経会課員														
M6231	1932																		
M6232	1940	長試																	
M6233	1928	長試	門司携兼転掛	門司転掛	門司転掛	行機転掛	行機転主	行機転主	行機転主	行機転主	行機転主	行機転主	行機転主	行機転主	行機転主	行機転主	行機転主	行機転主	行機転主
M6234	1921																		
M6235	1929																		
M6236	1938																		
M6237	1935																		
M6238	1948																		
M6239	1924	長試	長崎転掛	長崎転掛	小江予助	小江予助	東小助輪	東小助輪	東小助輪	東小助輪	東小助輪	東小助輪	東小助輪	東小助輪	東小助輪	東小助輪	東小助輪	東小助輪	東小助輪
M6240	1926		門港転掛	門港転掛	門港予備助	門港予備助	門港予備助	門港予備助	門港予備助	門港予備助	門港予備助	門港予備助	門港予備助	門港予備助	門港予備助	門港予備助	門港予備助	門港予備助	門港予備助
M6241	1926																		
M6242	1927		小森信号兼転	小森信号兼転	直方転掛	直方転掛	直方転掛	直方転掛	直方転掛	直方転掛	直方転掛	直方転掛	直方転掛	直方転掛	直方転掛	直方転掛	直方転掛	直方転掛	直方転掛
M6243	1933	明大商・長試	営旅主席	営旅主席	営旅主席	営旅主席	営旅主席	営旅主席	営旅主席	営旅主席	営旅主席	営旅主席	営旅主席	営旅主席	営旅主席	営旅主席	営旅主席	営旅主席	営旅主席
M6244	1927																		
M6245	1953																		
M6246	1928																		
M6247	1921	長試	久留助改	久留助改															
M6248	1927																		

氏名	生年	学歴	1970年	1971年	1972年	1973年	1974年	1975年	1976年	1977年	1978年	1979年	1980年	1981年	1982年	1983年	1984年	1985年	1986年
Mo0011926	佐賀大輔	長	久留助	久留助	宮賞主席特定	宮賞主席特定	宮賞主席特定	編島助総括	編島長	編島長	博港長	博港長	鳥飼長	鳥飼長	吉塚転主	吉塚転主	吉塚転主	吉塚転主	吉塚転主
Mo0021928		長試																	
Mo0031927		長試																	
Mo0041923																			
Mo0051924		長試	久留予助	久留予助	久留予助	久留助	久留助	久留助	久留助	久留助	吉塚長 諸富助総括	諸富助総括	小倉転主	小倉転主	小倉転主 肥後島長	小倉転主	小倉転主	小倉転主	小倉転主
Mo0061927																			
Mo0071939																			
Mo0081928																			
Mo0091940																			
Mo0101934																			
Mo0111938																			
Mo0121917	西南高商	長	鳥飼長	九代鳥飼長	佐賀長兼九代														
Mo0131924																			
Mo0141921																			
Mo0151938	学園大	大	版セン課員	総人課員	総人課員	総人課員	総人課員	佐賀菅	佐賀菅	九総人主席	九総人主席	九総人主席	九総人主席	九総人主席	九総人主席	九総人主席	九総人主席	九総人主席	九総人主席
Mo0161921		長試	門司助	戸畑助	戸畑助	戸畑助	鴨生助	鴨生助	鴨生助										
Mo0171927																			
Mo0181942																			
Mo0191925		長試	門司助	門司助	小倉助	小倉助				久留助	久留助	早岐転主	佐賀転主	佐賀転主					
Mo0201947																			
Mo0211948																			
Mo0221926		長試	直方助	直方助	直方助	直方助	直方助	直方助	直方助	直方助	直方助	直方助	直方助	直方助	直方助	直方助	直方助	直方助	直方助
Mo0231919		長試	宮専用	宮専用	宮専用	宮専用	宮専用	宮専用	宮専用	宮専用	宮専用	宮専用	宮専用	宮専用	宮専用	宮専用	宮専用	宮専用	宮専用
Mo0241923		長試	上戸長	上戸長	上戸長	上戸長	上戸長	上戸長	上戸長	上戸長	上戸長	上戸長	上戸長	上戸長	上戸長	上戸長	上戸長	上戸長	上戸長
Mo0251924																			
Mo0261944																			
Mo0271920		長試																	
Mo0281950																			
Mo0291928																			
Mo0301929																			
Mo0311921																			
Mo0321916																			
Mo0331940	西南大	大	九総予管	九総予管	九総予管	九総予管	九総予管	九総予管	九総予管	九総予管	九総予管	九総予管	九総予管	九総予管	九総予管	九総予管	九総予管	九総予管	九総予管
Mo0341923		長試	東謙早	東謙早	東謙早	東謙早	東謙早	東謙早	東謙早	東謙早	東謙早	東謙早	東謙早	東謙早	東謙早	東謙早	東謙早	東謙早	東謙早
Mo0351934	福岡大	大	長	宮賞課員	宮賞課員	宮賞課員	宮賞課員	宮賞課員	宮賞課員	宮賞課員	宮賞課員	宮賞課員	宮賞課員	宮賞課員	宮賞課員	宮賞課員	宮賞課員	宮賞課員	宮賞課員
Mo0361928																			
Mo0371929																			
Mo0381924																			
Mo0391935		長試	版セン課員	版セン課員	版セン課員	版セン課員	版セン課員	版セン課員	版セン課員	版セン課員	版セン課員	版セン課員	版セン課員	版セン課員	版セン課員	版セン課員	版セン課員	版セン課員	版セン課員
Mo0401949																			
Mo0411943																			
Mo0421917		長試	武雄長	東唐長	東唐長	東唐長	東唐長	東唐長	東唐長	東唐長	東唐長	東唐長	東唐長	東唐長	東唐長	東唐長	東唐長	東唐長	東唐長
Mo0431916																			
Mo0441917																			
Mo0451920																			
Mo0461946																			
Mo0471946																			
Mo0481928		長試	古賀転	古賀転	古賀転	古賀転	古賀転	古賀転	古賀転	古賀転	古賀転	古賀転	古賀転	古賀転	古賀転	古賀転	古賀転	古賀転	古賀転
Mo0491936																			
Mo0501924																			
Mo0511949																			
Mo0521932		長試	東小倉	香推	香推	香推	香推	香推	香推	香推	香推	香推	香推	香推	香推	香推	香推	香推	香推
Mo0531932																			
Mo0541954																			
Mo0551926																			
Mo0561927																			
Mo0571922		長試	東小助	西八長	西八長	香推	香推	門司	門司	門司	門司	門司	門司	門司	門司	門司	門司	門司	門司
Mo0581926																			
Mo0591926																			
Mo0601934		長試																	
Mo0611928																			
Mo0621928																			
Mo0631922																			
Mo0641927																			
Mo0651925																			
Mo0661928																			
Mo0671936		長試	経審	経審	総企	総企	総企	総企	総企	総企	総企	総企	総企	総企	総企	総企	総企	総企	総企
Mo0681933																			
Mo0691932		長試																	
Mo0701967		長試	広島大																
Mo0711927		長試	筑柳河	筑柳河	佐賀	博港	博港	博港	博港	博港	博港	博港	博港	博港	博港	博港	博港	博港	博港

氏名	生年	學歷	1970年	1971年	1972年	1973年	1974年	1975年	1976年	1977年	1978年	1979年	1980年	1981年	1982年	1983年	1984年	1985年	1986年
Mo0721945	武蔵工大電																		
Mo0731923	長試	博港助渉資	芝資配車係長	芝資配車係長	芝資配車係長	芝資配車係長	長崎助兼総局	長崎助兼総局											
Mo0741927																			
Mo0751924	長試	総厚主席	総厚主席	総厚主席	総厚主席	物資会計係長	物資仕入係長	物資計画係長	総厚企画係長						行機営管	行機営管	行機営管		
Mo0761926							福岡貨夕輪管	福岡貨夕輪管	福岡貨夕輪管										
Mo0771917	長試	徳川長	周船長	周船助総括															
Mo0781926																			
Mo0791930	長試	今福輪掛	久留軒掛	久留軒掛	久留軒掛	久留軒主	久留軒主	久留軒主	鳥栖助	鳥栖助輪	鳥栖助副総	置車区専長	置車区専長	置車区専長	置車区専長	置車区専長	置車区専長	置車区専長	置車区専長
Mo0801933	長試								石原軒主兼助	石原軒主兼助	石原助	石原助	石原助	石原助	久保田助輪総	久保田助輪総	久保田助輪総	久保田助輪総	久保田助輪総
Mo0811929									行機兼総主	行機兼総主					福岡貨夕輪管	福岡貨夕輪管	福岡貨夕輪管	福岡貨夕輪管	福岡貨夕輪管
Mo0821918	長試		迫賀長																
Mo0831918	長試	福岡長		鳥栖兼甘木助総括															
Mo0841915		坂大川予助																	
Mo0851949																			
Mo0861942																			
Mo0871922																			
Mo0881925																			
Mo0891931																			
Mo0901923																			
Mo0911935	長試	船尾予助	黒崎予助	黒崎予助	河田助	河田助	筑橋本助	筑橋本助	磯光助	磯光助	磯光助	磯光助	磯光助	磯光助	磯光助	磯光助	磯光助	磯光助	磯光助
Mo0921953		宮公課員	宮公課員	宮公課員	宮公課員	宮公課員	宮公課員	宮公課員	宮公課員	宮公課員	宮公課員	宮公課員	宮公課員	宮公課員	宮公課員	宮公課員	宮公課員	宮公課員	宮公課員
Mo0931925	長試																		
Mo0941921	福岡高商	若松助輪	若松助輪	若松助輪	若松助輪	若松助輪	若松助輪	若松助輪	若松助輪	若松助輪	若松助輪	若松助輪	若松助輪	若松助輪	若松助輪	若松助輪	若松助輪	若松助輪	若松助輪
Mo0951931	長試	博港営掛	博港営掛	博港営掛	博港営掛	博港営掛	博港営掛	博港営掛	博港営掛	博港営掛	博港営掛	博港営掛	博港営掛	博港営掛	博港営掛	博港営掛	博港営掛	博港営掛	博港営掛
Mo0961923																			
Mo0971923																			
Mo0981925																			
Mo0991927																			
Mo1001940																			
Mo1011939	長試	若松助輪	若松助輪	若松助輪	若松助輪	若松助輪	若松助輪	若松助輪	若松助輪	若松助輪	若松助輪	若松助輪	若松助輪	若松助輪	若松助輪	若松助輪	若松助輪	若松助輪	若松助輪
Mo1021947																			
Mo1031930	中大法	若松助輪	若松助輪	若松助輪	若松助輪	若松助輪	若松助輪	若松助輪	若松助輪	若松助輪	若松助輪	若松助輪	若松助輪	若松助輪	若松助輪	若松助輪	若松助輪	若松助輪	若松助輪
Mo1041916	長試	物資会計係長		総法長	総法長														
Mo1051931																			
Mo1061921	長試	宮公補佐																	
Mo1071940																			
Mo1081937																			
Mo1091937	長試																		
Mo1101928	長試																		
Mo1111942																			
Mo1121946																			
Mo1131942																			
Mo1141927	長試																		
Mo1151939																			
Mo1161924																			
Mo1171924	長試																		
Mo1181923	長試																		
Mo1191924																			
Mo1201954																			
Mo1211925																			
Mo1221925																			
Mo1231937																			
Mo1241940	長試																		
Mo1251923																			
Mo1261926																			
Mo1271950																			
Mo1281925																			
Mo1291948																			
Mo1301921	長試																		
Mo1311932	長試																		
Mo1321925	長試																		
Mo1331924	長試																		
Mo134																			
Mo1351922																			
Mo1361916																			
Mo1371923																			
Mo1381924																			
Mo1391922																			
Mo1401922																			
Mo1411930	宮崎大土																		
Mo1421939	長試																		

氏名	生年	学歴	1970年	1971年	1972年	1973年	1974年	1975年	1976年	1977年	1978年	1979年	1980年	1981年	1982年	1983年	1984年	1985年	1986年	
Mo1431942 Mo1441932 Mo1451923			総厚課員											日田管	日田管	日田管	日田管	日田管	日田管	
Mo1461937 Mo1471937 Mo1481926 Mo1491929 Mo1501924 Mo1511946 Mo1521927 Mo1531928 Mo1541933 Mo1551922 Mo1561923 Mo1571926 Mo1581922		東大法		福吉輪掛兼予助				乾列	総厚課員	総厚主任	総厚主任	総厚主任	総厚主任特定 東折尾長	総厚主任特定 東折尾長	総厚主任特定 東折尾長	管理局次長 総厚主任 総厚主任 日田管	総厚主任 日田管	総厚主任 日田管	伊万里長	
Mo1591936 Mo1601926 Mo1611916 Mo1621936 Mo1631924 Mo1641936		長試						二日長	筑千足管	筑千足管	筑千足管	筑千足管	筑千足管	筑千足管	筑千足管	筑千足管	筑千足管	筑千足管	筑千足管	筑千足管
Mo1651923 Mo1661931 Mo1671930 Mo1681934 Mo1691944		長試	菅専用営業一 有田長	菅専用営業一 有田長	菅専用営業一 有田長	菅専用営業一 有田長	菅専用営業一 有田長	菅専用営業一 有田長	菅専用営業一 有田長	菅専用営業一 有田長	菅専用営業一 有田長	菅専用営業一 有田長	菅専用営業一 有田長	菅専用営業一 有田長	菅専用営業一 有田長	菅専用営業一 有田長	菅専用営業一 有田長	菅専用営業一 有田長	菅専用営業一 有田長	
Mo1701926 Mo1711947 Mo1721950 Mo1731924 Mo1741926		長試	菅専用営業一 有田長	菅専用営業一 有田長	菅専用営業一 有田長	菅専用営業一 有田長	菅専用営業一 有田長	菅専用営業一 有田長	菅専用営業一 有田長	菅専用営業一 有田長	菅専用営業一 有田長	菅専用営業一 有田長	菅専用営業一 有田長	菅専用営業一 有田長	菅専用営業一 有田長	菅専用営業一 有田長	菅専用営業一 有田長	菅専用営業一 有田長	菅専用営業一 有田長	
Mu0011931 Mu0021941 Mu0031927 Mu0041928 Mu0051928 Mu0061945		長試	菅専用営業一 有田長	菅専用営業一 有田長	菅専用営業一 有田長	菅専用営業一 有田長	菅専用営業一 有田長	菅専用営業一 有田長	菅専用営業一 有田長	菅専用営業一 有田長	菅専用営業一 有田長	菅専用営業一 有田長	菅専用営業一 有田長	菅専用営業一 有田長	菅専用営業一 有田長	菅専用営業一 有田長	菅専用営業一 有田長	菅専用営業一 有田長	菅専用営業一 有田長	
Mu0071944 Mu0081935 Mu0091956 Mu0101950 Mu0111931 Mu0121920		長試	菅専用営業一 有田長	菅専用営業一 有田長	菅専用営業一 有田長	菅専用営業一 有田長	菅専用営業一 有田長	菅専用営業一 有田長	菅専用営業一 有田長	菅専用営業一 有田長	菅専用営業一 有田長	菅専用営業一 有田長	菅専用営業一 有田長	菅専用営業一 有田長	菅専用営業一 有田長	菅専用営業一 有田長	菅専用営業一 有田長	菅専用営業一 有田長	菅専用営業一 有田長	
Mu0131927 Mu0141923 Mu0151934 Mu0161926 Mu0171921 Mu0181918 Mu0191927 Mu0201923 Mu0211932 Mu0221927		長試	菅専用営業一 有田長	菅専用営業一 有田長	菅専用営業一 有田長	菅専用営業一 有田長	菅専用営業一 有田長	菅専用営業一 有田長	菅専用営業一 有田長	菅専用営業一 有田長	菅専用営業一 有田長	菅専用営業一 有田長	菅専用営業一 有田長	菅専用営業一 有田長	菅専用営業一 有田長	菅専用営業一 有田長	菅専用営業一 有田長	菅専用営業一 有田長	菅専用営業一 有田長	
Mu0231931 Mu0241927 Mu0251925 Mu0261924 Mu0271931 Mu0281945 Mu0291945 Mu0301947 Mu0311941 Mu0321937 Mu0331928 Mu0341929 Mu0351925 Mu0361939 Mu0371925 Mu0381945 Mu0391920		長試	菅専用営業一 有田長	菅専用営業一 有田長	菅専用営業一 有田長	菅専用営業一 有田長	菅専用営業一 有田長	菅専用営業一 有田長	菅専用営業一 有田長	菅専用営業一 有田長	菅専用営業一 有田長	菅専用営業一 有田長	菅専用営業一 有田長	菅専用営業一 有田長	菅専用営業一 有田長	菅専用営業一 有田長	菅専用営業一 有田長	菅専用営業一 有田長	菅専用営業一 有田長	

氏名	生年	学歴	1970年	1971年	1972年	1973年	1974年	1975年	1976年	1977年	1978年	1979年	1980年	1981年	1982年	1983年	1984年	1985年	1986年	
Mu0401948	九大電				総保衛生係長	総保衛生係長	総保衛生係長	総保衛生係長	総保衛生係長	総保衛生係長	総保衛生係長	総保衛生係長	総保衛生係長	総保衛生係長	総保衛生係長	総保衛生係長	総保衛生係長	総保衛生係長	総保衛生係長	九経改革補佐
Mu0411927	長試				総保衛生係長	総保衛生係長	総保衛生係長	総保衛生係長	総保衛生係長	総保衛生係長	総保衛生係長	総保衛生係長	総保衛生係長	総保衛生係長	総保衛生係長	総保衛生係長	総保衛生係長	総保衛生係長	総保衛生係長	九州地区経営改革実施
Mu0421933																				
Mu0431936	長試				番付補内掛兼!	番付補内掛兼!	番付補内掛兼!	番付補内掛兼!	番付補内掛兼!	番付補内掛兼!	番付補内掛兼!	番付補内掛兼!	番付補内掛兼!	番付補内掛兼!	番付補内掛兼!	番付補内掛兼!	番付補内掛兼!	番付補内掛兼!	番付補内掛兼!	
Mu0441937	長試				海老乾主	海老乾主	海老乾主	海老乾主	海老乾主	海老乾主	海老乾主	海老乾主	海老乾主	海老乾主	海老乾主	海老乾主	海老乾主	海老乾主	海老乾主	
Mu0451924	長試																			
Mu0461928																				
Mu0471947																				
Mu0481934																				
Mu0491922																				
Mu0501924	長試																			
Mu0511932																				
Mu0521929	長試																			
Mu0531934																				
Mu0541935	長試																			
Mu0551933																				
Mu0561928																				
Mu0571930																				
Mu0581943																				
Mu0591943																				
Mu0601927																				
Mu0611926	長試																			
Mu0621926																				
Mu0631926																				
Mu0641927	教専機・長試																			
Mu0651926																				
Mu0661946																				
Mu0671945																				
Mu0681939	学園大土・長試																			
Mu0691929																				
Mu0701922																				
Mu0711916																				
Mu0721919																				
Mu0731925																				
Mu0741933	長試																			
Mu0751950																				
Mu0761949																				
Mu0771921																				
Mu0781925	長試																			
Mu0791928																				
Mu0801926																				
Mu0811926																				
Mu0821923																				
Mu0831925	長崎経専																			
Mu0841943																				
Mu0851919																				
Mu0861943																				
Mu0871943	長試																			
Mu0881933	長試																			
Mu0891927																				
Mu0901953	大分高専																			
Mu0911929	教専兼・長試																			
Mu0921920	長試																			
Mu0931950	長試																			
Mu0941935	長試																			
Mu0951922	長試																			
Mu0961923																				
Mu0971933	長試																			
Mu0981933	長試																			
Mu0991926	長試																			
Mu1001951																				
Mu1011920	長試																			
Mu1021916	長試																			
Mu1031925																				
Mu1041928	大分経専																			
Mu1051921																				
Mu1061922																				
Mu1071948	学園大拿																			
Mu1081923																				
Mu1091922																				
Mu1101924																				

氏名	生年	学歴	1970年	1971年	1972年	1973年	1974年	1975年	1976年	1977年	1978年	1979年	1980年	1981年	1982年	1983年	1984年	1985年	1986年
Na058 1947			経コン課員	経コン課員															
Na059 1927								門司輪管	門司輪管	門司輪管	門司輪管	門司輪管	門司輪管	門司輪管	門司輪主				
Na060 1946																			
Na061 1944	長試																		
Na062 1951	山口大機									小倉駅営	羽田港駅転兼&総法課員	総法課員	総法課員	総法課員	総法課員	長崎岩 総法課員	長崎主 九総専務課員	長崎助 総法主席	総法補備係長
Na063 1926																			
Na064 1929	長試		経会課員	経会課員	経会課員	経会主席	経会二原係	経会二原係	経会二原係	経会二原係	経会二原係	経会二原係	経会二原係	経会二原係	経会二原係	経会二原係	経会二原係	経会二原係	経会二原係
Na065 1927	長試		博多転掛	博多転掛	博多助	博多助	博多助	博多助	博多助	博多助	博多助	博多助	博多助	博多助	博多助	博多助	博多助	博多助	博多助
Na066 1933																			
Na067 1924								金田輪管	金田輪管	金田輪管	金田輪管	金田輪管	金田輪管	小倉駅営	山本長	山本長	八幡転主	八幡転主	小倉転主
Na068 1946																			
Na069 1947	山口大土																		
Na070 1928																			
Na071 1921			門港助貨	中間長	中間長	船尾長	船尾長	伊田長	伊田長										
Na072 1930													総用	総文守衛	総文守衛	総文守衛	総文守衛	総文守衛	総文守衛
Na073 1917																			
Na074 1939																			
Na075 1955																			
Na076 1935																			
Na077 1926																			
Na078 1923	長試		小倉助	小倉助															
Na079 1944																			
Na080 1941	長試																		
Na081 1933																			
Na082 1922	長試																		
Na083 1929																			
Na084 1923																			
Na085 1915																			
Na086 1942																			
Na087 1920	長試		大町長	博多助	唐津助総括	江迎助	江迎助	江迎助	江迎助	江迎助	江迎助	江迎助	江迎助	江迎助	江迎助	江迎助	江迎助	江迎助	江迎助
Na088 1948																			
Na089 1925	長試		佐々助	筑高宮助	筑高宮助	巖木助	巖木助	多助	多助	多助	多助	多助	多助	多助	多助	多助	多助	多助	多助
Na090 1923																			
Na091 1923																			
Na092 1927																			
Na093 1934	長試																		
Na094 1920																			
Na095 1920																			
Na096 1926	長試																		
Na097 1938																			
Na098 1932																			
Na099 1934																			
Na100 1923																			
Na101 1930																			
Na102 1933																			
Na103 1930																			
Na104 1918																			
Na105 1928																			
Na106 1938																			
Na107 1921																			
Na108 1923	長試																		
Na109 1926																			
Na110 1932																			
Na111 1923	長試																		
Na112 1940	東海大電																		
Na113 1923																			
Na114 1925																			
Na115 1934	長試																		
Na116 1928																			
Na117 1934																			
Na118 1953																			
Na119 1925																			
Na120 1919	長試																		
Na121 1919	長試																		
Na122 1928																			
Na123 1940	長試																		
Na124 1947																			
Na125 1933																			
Na126 1925	長試																		
Na127 1923	長試																		
Na128 1928																			

氏名	生年	学歴	1970年	1971年	1972年	1973年	1974年	1975年	1976年	1977年	1978年	1979年	1980年	1981年	1982年	1983年	1984年	1985年	1986年
Na200	1925	長試	経会主席																
Na201	1943													門港転主	門港転主	門港転主	戸畑助	門司助	門司助
Na202	1921			船尾長	船尾長	長車区長	長車区長	吉塚長	吉塚長										
Na203	1918	長試	東原助首	東原助首	東原助首														
Na204	1927									行橋営業	行橋営業 東小転主	行橋営業	行橋営業	行橋営業	行橋営業	行橋営業	行橋営業		
Na205	1950	学園大衆																	
Na206	1949	学園大衆																	
Na207	1932												今福転主兼助	阪セ七課員 香椎転主	宮旅課員 香椎転主	宮旅課員 香椎助	宮旅課員 香椎助	九総旅客課員 香椎助	
Na208	1942	長試							久保転兼転主	久保転主	博多営業 久保転主	香椎転主 有田助	香椎転主 有田助	肥前山口助	宮旅課員 肥前山口助	宮旅課員 肥前山口助	長車区車長 松原助		赤岡助 鎌早助
Na209	1928																		
Na210	1927		長崎転掛	長崎転掛	長崎転掛	長崎転掛	長崎転主	道ノ尾助 経契約審査員	道ノ尾助	道ノ尾助	道ノ尾助	道ノ尾助	湯江助	湯江助	長与助				
Na211	1928																		
Na212	1929		楠久輪掛	伊万営掛	伊万営掛		伊万営管		西席助	西席助	西席助	西席助	西席助 西席助輪 営部長	西席助輪 営部長					
Na213	1940	東大法																	
Na214	1951																小倉営	門司転主	門司転主
Na215	1929															門司転主			
Na216	1926	長試	伊田助	小倉助	小倉助	小倉助	呼野助	呼野助	香春助	稲助総括 博多助	稲助総括 博多助	稲助総括 博多助	稲助総括 博多助	今倉助総括 博多助	博多助	筑高宮長 宮旅課員	博多助 宮旅課員	博多助 宮旅課員	博多助 宮旅課員
Na217	1929		博多営掛	博多営掛	博多営掛	博多営掛	博多営管	博多営管	博多助										
Na218	1950																		
Na219	1919	長試	鳥飼助	鳥飼助	鳥飼助	鳥飼助	酒殿助												
Na220	1948																		
Na221	1947	長試																	
Na222	1928																		
Na223	1923		門車区運教		門車区運教	門車区運教	門車区運教	門車区運教	門車区運教	門車区運教	門車区運教	門車区運教	門車区運教						
Na224	1917	福岡高商	経契約審査員	会計監査役															
Na225	1927	長試	竹下転掛	竹下転掛	竹下転掛	竹下転掛	竹下転主	竹下助輪	竹下助輪	今宿助	今宿助	今宿助	今宿助						
Na226	1925	教専業	九総旅補佐	九総旅補佐	阪セ七長	阪セ七長	営事業長	九総旅長	九総旅長										
Na227	1937																		
Na228	1944																		
Na229	1929																		
Na230	1928																		
Na231	1926	教専業	営専用営業二 吉塚助輪	営専用営業一 吉塚助輪	営専用営業保 吉塚助輪	営専用営業保 吉塚助輪	貨営セ七三営 吉塚助	貨営セ七三営業 門港輪管	貨営セ七三営業 門港輪管	貨営セ七三営業 門港輪管	貨営セ七三営業 門港輪管	貨営セ七三営業 門港輪管	貨営セ七三営業 門港輪管	貨営セ七三営業 門港輪管	貨営セ七三営業 門港輪管	貨営セ七三営業 門港輪管	貨営セ七三営業 門港輪管	貨営セ七三営業 門港輪管	貨営セ七三営業 門港輪管
Na232	1923																		
Na233	1924																		
Na234	1926																		
Na235	1926																		
Na236	1929																		
Na237	1935																		
Na238	1941	学園大衆・長試																	
Na239	1929	教専電																	
Na240	1950																		
Na241	1936																		
Na242	1931																		
Na243	1939																		
Na244	1947																		
Na245	1924	東北大機	会計監査役	九総監察役															
Na246	1927	長試	営総開発係長	営総開発係長	営総企画係長	営総企画係長	門港助首	門港助首	技光長 門司営管	技光長 門司営管	技光長 門司営管	技光長 門司営管	日田長	日田長	行橋長	行橋長			
Na247	1922																		
Na248	1929																		
Na249	1920	長試		三河内助	三河内助	永尾助	石原転主兼助 永尾助	黒崎転主 永尾助	黒崎転主 永尾助	黒崎転主 永尾助	黒崎転主 永尾助	黒崎転主 永尾助	黒崎転主 永尾助	黒崎転主 永尾助	黒崎転主 永尾助	黒崎転主 永尾助	黒崎転主 永尾助	黒崎転主 永尾助	黒崎転主 永尾助
Na250	1927																		
Na251	1922																		
Na252	1934																		
Na253	1935																		
Na254	1922	長試	博港助輪総	博港助輪総	博港助首 基山積兼転掛	筑吉并助総括 基山積兼転掛	久留転主	久留転主	久留転主	久留転主	久留転主	久留転主	久留転主	久留転主	久留転主	久留転主	久留転主	久留転主	久留転主
Na255	1931																		
Na256	1948	長試																	
Na257	1930																		
Na258	1940																		
Na259	1927																		
Na260	1922	長試		筑大石助	筑大石助	酒殿長	佐賀助輪送	佐賀助輪送	佐賀助輪送	佐賀助輪送	佐賀助輪送	佐賀助輪送	佐賀助輪送	佐賀助輪送	佐賀助輪送	佐賀助輪送	佐賀助輪送	佐賀助輪送	佐賀助輪送
Na261	1938																		
Na262	1915	長試																	
Na263	1929																		
Na264	1923																		
Na265	1927	長試	折尾転掛	折尾転掛	折尾転掛	折尾転掛	折尾転主	折尾転主	折尾転主	折尾転主	折尾転主	折尾転主	折尾転主	折尾転主	折尾転主	折尾転主	折尾転主	折尾転主	折尾転主
Na266	1930	学園大衆	営貸課員	営貸課員	営貸課員	営貸課員	営貸課員	営貸課員	営貸課員	営貸課員	営貸課員	営貸課員	営貸課員	営貸課員	営貸課員	営貸課員	営貸課員	営貸課員	営貸課員
Na267	1922	長試																	
Na268	1917		今宿長	博多助	博多助														
Na269	1958																		
Na270	1919		金田助	金田助	起行助	起行助	起行助											折尾営	小倉転主

氏名	生年	学歴	1970年	1971年	1972年	1973年	1974年	1975年	1976年	1977年	1978年	1979年	1980年	1981年	1982年	1983年	1984年	1985年	1986年	
№066	1940												鳥取区専	鳥取区専長	九学院	経出課員	1984年	1985年	1986年	
№067	1934														鳥取区専長	鳥取区専長	経会主席	経会主席	経会主席	
№068	1919	中大法	下管根予助	下管根予助	下管根予助	下管根予助	下管助													
№069	1934																			
№070	1930																			
№071	1928																			
№072	1932																			
№073	1950																			
№074	1931																			
№075	1928																			
№076	1939	長試																		
№077	1921																			
№078	1938	長試																		
№079	1924																			
№080	1925																			
№081	1928	長試																		
№082	1923																			
№083	1926																			
№084	1939	学園大校・長試																		
№085	1922	長試																		
№086	1932																			
№087	1928	教専輪・長試																		
№088	1926																			
№089	1954																			
№090	1944	長試																		
№091	1918																			
№092	1949	学園大専																		
№093	1926																			
№094	1933																			
№095	1937																			
№096	1918																			
№097	1925																			
№098	1923																			
№099	1930																			
№100	1925	長試																		
№101	1946	長試																		
№102	1921	長試																		
№103	1922																			
№104	1920																			
№105	1922	長試																		
№106	1944	長試																		
№107	1933	九大法																		
№108	1929																			
№109	1928																			
№110	1925																			
№111	1928																			
№112	1921																			
№113	1932	長試																		
№114	1925	長試																		
№115	1918																			
№116	1924																			
№117	1922																			
№118	1926	教専電																		
№119	1928																			
№120	1924	長試																		
№121	1950																			
№122	1941	長試																		
№123	1949																			
№124	1932	長試																		
№125	1916	長試																		
№126	1948																			
№127	1946																			
№128	1923	長試																		
№129	1947																			
№130	1926																			
№131	1947	学園大専・長試																		
№132	1920	長試																		
№133	1925																			
№134	1935																			
№135	1925																			
№136	1930																			

氏名	生年	学歴	1970年	1971年	1972年	1973年	1974年	1975年	1976年	1977年	1978年	1979年	1980年	1981年	1982年	1983年	1984年	1985年	1986年
No137 1933																			
No138 1932 長試			常総課員	常総課員	常総課員	常総課員	常総課員												
No139 1930 長試			経調課員	経調課員	経調課員	経調課員													
No140 1950																			
No141 1930 敬専電																			
No142 1941 長試																			
No143 1935 長試			経コン課員	経コン課員	経コン課員	経コン課員	経コン課員												
No001 1924								常推営業兼助											
No002 1924 長試			常推助	常推助	常推助	常推助	常推助	常推助											
No003 1928 長試			門司常掛	門司常掛	上三輪予助	上三輪予助	上三輪予助	常推助副管主											
No004 1922								黒崎助											
No005 1948								鳥栖輸管											
No006 1933																			
No007 1948								江迎営業特命											
No008 1918			磯光予助	中泉助	中泉助	中泉助													
No009 1920 長試																			
No010 1950																			
No011 1949																			
No012 1921																			
No013 1927 長試			西磨助	西磨助	久留助														
No014 1930																			
No015 1926 敬専電																			
No016 1925																			
No017 1925			久留助掛	久留助掛	久留助掛	久留助掛													
No018 1926																			
No019 1934																			
No020 1927 長試			諫早常掛	諫早常掛	諫早常掛														
No021 1926 長試																			
No022 1927																			
No023 1927 長試																			
No024 1927																			
No025 1916 長試			古賀長	古賀長															
No026 1922																			
No027 1922																			
No028 1920			姪浜助	姪浜助	姪浜助	姪浜助													
No029 1917			鳥栖常掛	鳥栖予助	鳥栖予助														
No030 1950 学園大機																			
No031 1932																			
No032 1921 長試			伊万助首	山本長	山本兼東磨助	山本兼東磨助	久保長												
No033 1936 大分大経																			
No034 1937																			
No035 1928																			
No036 1928																			
No037 1949																			
No038 1928																			
No039 1928																			
No040 1943																			
No041 1933																			
No042 1934																			
No043 1926			門司常掛	門司常掛	門司常掛	門司常掛													
No044 1930 長崎大経			有田助渉寅	有田助渉寅	有田助渉寅														
No045 1934																			
No046 1928																			
No047 1935																			
No048 1925			小倉予助	志井助	志井助	志井助	志井助												
No049 1924																			
No050 1918			鳥栖常掛	田代予助	田代予助	田代予助													
No051 1925																			
No052 1948 学園大業																			
No053 1941 長試																			
No054 1930																			
No055 1929 長試			営業主席	営業主席	営業主席	営業主席	営業主席	営業運用係長											
No056 1921																			
No057 1934																			
No058 1930 長試			鳥栖常掛	鳥栖常掛	鳥栖常掛	鳥栖常掛	鳥栖常掛												
No059 1940 長試																			
No060 1927 長試			販セン団体グ	販セン団体グ	販セン団体グ	販セン団体グ	販セン団体グ	販セン営業係長											
No061 1929																			
No062 1927																			
No063 1931 長試			臼ノ浦輸管兼	佐賀常掛	佐賀常掛	佐賀常掛	佐賀常掛												
No064 1929																			

氏名	生年	学歴	1970年	1971年	1972年	1973年	1974年	1975年	1976年	1977年	1978年	1979年	1980年	1981年	1982年	1983年	1984年	1985年	1986年
Sa085 1918	長試		筑草野長			佐賀助彦主													
Sa086 1928													西八輪管	西八輪管	西八輪管	西八輪管	西八輪管	西八輪管	西八輪管
Sa087 1959																			
Sa088 1949																			
Sa089 1925			筑植木予助	筑植木予助	筑植木予助	筑植木予助	筑植木予助	筑植木予助	筑植木予助	筑植木予助	筑植木予助	筑植木予助	筑植木予助	筑植木予助	筑植木予助	筑植木予助	筑植木予助	筑植木予助	筑植木予助
Sa090 1926																			
Sa091 1927			博車区専A	博車区専A	博車区専A	博車区専A	博車区専A	博車区専A	博車区専A	博車区専A	博車区専A	博車区専A	博車区専A	博車区専A	博車区専A	博車区専A	博車区専A	博車区専A	博車区専A
Sa092 1935																			
Sa093 1940																			
Sa094 1952																			
Sa095 1921																			
Sa096 1927																			
Sa097 1945																			
Sa098 1928																			
Sa099 1927																			
Sa100 1924																			
Sa101 1931																			
Sa102 1928	教専士																		
Sa103 1952																			
Sa104 1932																			
Sa105 1945																			
Sa106 1935	長試		宮公課員	宮公課員	宮公課員	宮公課員	宮公課員	宮公課員	宮公課員	宮公課員	宮公課員	宮公課員	宮公課員	宮公課員	宮公課員	宮公課員	宮公課員	宮公課員	宮公課員
Sa107 1928			門車区運教	門車区運教	門車区運教	門車区運教	門車区運教	門車区運教	門車区運教	門車区運教	門車区運教	門車区運教	門車区運教	門車区運教	門車区運教	門車区運教	門車区運教	門車区運教	門車区運教
Sa108 1956																			
Sa109 1939	北大士		枝光転掛	枝光転掛	枝光転掛	枝光転掛	枝光転掛	枝光転掛	枝光転掛	枝光転掛	枝光転掛	枝光転掛	枝光転掛	枝光転掛	枝光転掛	枝光転掛	枝光転掛	枝光転掛	枝光転掛
Sa110 1930																			
Sa111 1945																			
Sa112 1930																			
Sa113 1927	長試		武雄助	武雄助	武雄助	佐世助	佐世助	佐世助	佐世助	佐世助	佐世助	佐世助	佐世助	佐世助	佐世助	佐世助	佐世助	佐世助	佐世助
Sa114 1920	長試		福吉長	福吉長	福吉長	小倉助管主	小倉助管主	小倉助管主	小倉助管主	小倉助管主	小倉助管主	小倉助管主	小倉助管主	小倉助管主	小倉助管主	小倉助管主	小倉助管主	小倉助管主	小倉助管主
Sa115 1929																			
Sa116 1926																			
Sa117 1952																			
Sa118 1939	長試																		
Sa119 1925																			
Sa120 1925																			
Sa121 1928																			
Sa122 1930																			
Sa123 1927	明専機																		
Sa124 1924																			
Sa125 1921																			
Sa126 1919	長試		基山助	基山助	基山助	基山助	基山助	基山助	基山助	基山助	基山助	基山助	基山助	基山助	基山助	基山助	基山助	基山助	基山助
Sa127 1940	長試		会計監査主席	会計監査主席	会計監査主席	会計監査主席	会計監査主席	会計監査主席	会計監査主席	会計監査主席	会計監査主席	会計監査主席	会計監査主席	会計監査主席	会計監査主席	会計監査主席	会計監査主席	会計監査主席	会計監査主席
Sa128 1921	長試																		
Sa129 1921	長試																		
Sa130 1932																			
Sa131 1955																			
Sa132 1929																			
Sa133 1928	長試																		
Sa134 1934																			
Sa135 1925																			
Sa136 1940																			
Sa137 1929																			
Sa138 1928																			
Sa139 1926																			
Sa140 1925																			
Sa141 1933																			
Sa142 1926	長試																		
Sa143 1930																			
Sa144 1929	長試																		
Sa145 1927																			
Sa146 1928	長試																		
Sa147 1925																			
Sa148																			
Sa149 1934	長試																		
Sa150 1936																			
Sa151 1924																			
Sa152 1946																			
Sa153 1946																			
Sa154 1947	長試																		
Sa155 1926																			

氏名	生年	学年	1970年	1971年	1972年	1973年	1974年	1975年	1976年	1977年	1978年	1979年	1980年	1981年	1982年	1983年	1984年	1985年	1986年
Sa156 1952																			
Sa157 1952																			
Sa158 1929	長試		博多転掛	博多転掛	博多転掛	博多転掛	博多転掛	博多転掛	博多転掛	博多転掛	博多転掛	博多転掛	博多転掛	博多転掛	博多転掛	博多転掛	博多転掛	博多転掛	博多転掛
Sa159 1927																			
Sa160 1925			香月輪掛	香月輪掛	香月輪掛	香月輪掛	香月輪掛	香月輪掛	香月輪掛	香月輪掛	香月輪掛	香月輪掛	香月輪掛	香月輪掛	香月輪掛	香月輪掛	香月輪掛	香月輪掛	香月輪掛
Sa161 1925			直方転掛	直方転掛	直方転掛	直方転掛	直方転掛	直方転掛	直方転掛	直方転掛	直方転掛	直方転掛	直方転掛	直方転掛	直方転掛	直方転掛	直方転掛	直方転掛	直方転掛
Sa162 1923			唐津予助	唐津予助	唐津予助	唐津予助	唐津予助	唐津予助	唐津予助	唐津予助	唐津予助	唐津予助	唐津予助	唐津予助	唐津予助	唐津予助	唐津予助	唐津予助	唐津予助
Sa163 1928																			
Sa164 1940																			
Sa165 1937	長試																		
Sa166 1922																			
Sa167 1933			物質課員	物質課員	物質課員	物質課員	物質課員	物質課員	物質課員	物質課員	物質課員	物質課員	物質課員	物質課員	物質課員	物質課員	物質課員	物質課員	物質課員
Sa168 1930	北大士		九総次長	九総次長	九総次長	九総次長	九総次長	九総次長	九総次長	九総次長	九総次長	九総次長	九総次長	九総次長	九総次長	九総次長	九総次長	九総次長	九総次長
Sa169 1938																			
Sa170 1917	長試		呼野長	筑橋本長	筑橋本長	筑橋本長	筑橋本長	筑橋本長	筑橋本長	筑橋本長	筑橋本長	筑橋本長	筑橋本長	筑橋本長	筑橋本長	筑橋本長	筑橋本長	筑橋本長	筑橋本長
Sa171 1926																			
Sa172 1936	宮嶋大士																		
Sa173 1955																			
Sa174 1923			箱崎転掛	箱崎転掛	箱崎転掛	箱崎転掛	箱崎転掛	箱崎転掛	箱崎転掛	箱崎転掛	箱崎転掛	箱崎転掛	箱崎転掛	箱崎転掛	箱崎転掛	箱崎転掛	箱崎転掛	箱崎転掛	箱崎転掛
Sa175 1946																			
Sa176 1921	長試		船木長	船木長	佐賀助管主	佐賀助管主	佐賀助管主	佐賀助管主	佐賀助管主	佐賀助管主	佐賀助管主	佐賀助管主	佐賀助管主	佐賀助管主	佐賀助管主	佐賀助管主	佐賀助管主	佐賀助管主	佐賀助管主
Sa177 1925																			
Sa178 1943	学園大業																		
Sa179 1939																			
Sa180 1944																			
Sa181 1932	学園大業・長	九総人課員	九総人課員	九総人課員	九総人課員	九総人課員	九総人課員	九総人課員	九総人課員	九総人課員	九総人課員	九総人課員	九総人課員	九総人課員	九総人課員	九総人課員	九総人課員	九総人課員	九総人課員
Sa182 1934																			
Sa183 1942	長試																		
Sa184 1927																			
Sa185 1946	学園大業・長試																		
Sa186 1932																			
Sa187 1923	長試		小森信号転掛	小森信号転掛	伊田転掛	伊田転掛	伊田転掛	伊田転掛	伊田転掛	伊田転掛	伊田転掛	伊田転掛	伊田転掛	伊田転掛	伊田転掛	伊田転掛	伊田転掛	伊田転掛	伊田転掛
Sa188 1948	西南大・高	長試																	
Sa189 1927																			
Sa190 1942	長試																		
Sa191 1940																			
Sa192 1928	長試																		
Sa193 1927																			
Sa194 1917																			
Sa195 1939																			
Sa196 1956																			
Sa197 1950																			
Sa198 1934	長試																		
Sa199 1928																			
Sa200 1927																			
Sa201 1946	学園大業																		
Sa202 1928	長試																		
Sa203 1948																			
Sa204 1933																			
Sa205 1917																			
Sa206 1925																			
Sa207 1921	長試																		
Sa208 1928																			
Sa209 1933																			
Sa210 1922																			
Sa211 1922																			
Sa212 1931																			
Sa213 1924	長試																		
Sa214 1928																			
Sa215 1936	長試																		
Sa216 1926	長試																		
Sa217 1944	学園大業・長試																		
Sa218 1927																			
Sa219 1928	長試																		
Sa220 1925																			
Sa221 1947	長試																		
Sa222 1926																			
Sa223 1925																			
Sa224 1921																			
Sa225 1932	九大士																		
Sa226 1924	長試																		

氏名	生年	学歴	1970年	1971年	1972年	1973年	1974年	1975年	1976年	1977年	1978年	1979年	1980年	1981年	1982年	1983年	1984年	1985年	1986年
Sa227 1930																			
Sa228 1946	長試																		
Sa229 1937																			
Sa230 1918	長試	伊賀長	伊賀長																
Sa231 1928								志免菅管	志免菅管	志免菅管	志免菅管	志免菅管	志免菅管	志免菅管	志免菅管	志免菅管	志免菅管	志免菅管	志免菅管
Sa232 1947																			
Sa233 1928																			
Sa234 1930																			
Sa235 1948																			
Sa236 1942																			
Sa237 1950																			
Sa238 1923	長試	鳥栖助首	鳥栖助首	竹下長	竹下長	博港長	博港長	鳥栖長	鳥栖長	鳥栖長	鳥栖長	鳥栖長	鳥栖長	鳥栖長	鳥栖長	鳥栖長	鳥栖長	鳥栖長	鳥栖長
Sa239 1925																			
Sa240 1930																			
Sa241 1925																			
Sa242 1926																			
Sa243 1929																			
Sa244 1928	長試	菅貨課員	浜小助渉貨	浜小助渉貨	黒崎助貨	久留助貨	久留助貨	長崎助貨	長崎助貨	長崎助貨	長崎助貨	長崎助貨	長崎助貨	長崎助貨	長崎助貨	長崎助貨	長崎助貨	長崎助貨	長崎助貨
Sa245 1922		日半助	日半助	本川助	本川助	本川助	本川助	本川助	本川助	本川助	本川助	本川助	本川助	本川助	本川助	本川助	本川助	本川助	本川助
Sa246 1941	法大経-長試	総文課員	経コン課員	経コン課員	経コン課員	経コン課員	経コン課員	経コン課員	経コン課員	経コン課員	経コン課員	経コン課員	経コン課員	経コン課員	経コン課員	経コン課員	経コン課員	経コン課員	経コン課員
Sa247 1921			佐世助貨	佐世助貨	佐世助貨	佐世助貨	佐世助貨	佐世助貨	佐世助貨	佐世助貨	佐世助貨	佐世助貨	佐世助貨	佐世助貨	佐世助貨	佐世助貨	佐世助貨	佐世助貨	佐世助貨
Sa248 1930	東大土		九総施設補佐	九総施設補佐	九総施設補佐	九総施設補佐	九総施設補佐	九総施設補佐	九総施設補佐	九総施設補佐	九総施設補佐	九総施設補佐	九総施設補佐	九総施設補佐	九総施設補佐	九総施設補佐	九総施設補佐	九総施設補佐	九総施設補佐
Sa249 1927	熊本工専士		九総予算補佐	九総予算補佐	九総予算補佐	九総予算補佐	九総予算補佐	九総予算補佐	九総予算補佐	九総予算補佐	九総予算補佐	九総予算補佐	九総予算補佐	九総予算補佐	九総予算補佐	九総予算補佐	九総予算補佐	九総予算補佐	九総予算補佐
Sa250 1932																			
Sa251 1915																			
Sa252 1943	長試																		
Sa253 1934																			
Sa254 1937																			
Sa255 1947																			
Sa256 1933																			
Sa257 1925																			
Sa258 1922																			
Sa259 1950	東大土																		
Sa260 1917																			
Sa261 1938																			
Sa262 1915																			
Sa263 1915																			
Sa264 1918																			
Sa265 1930																			
Sa266 1929																			
Sa267 1946	長試																		
Sa268 1929	長試																		
Sa269 1927	明尊禮																		
Sa270 1933																			
Sa271 1928	長試																		
Sa272 1923																			
Se001 1936																			
Se002 1932																			
Se003 1933	長試																		
Se004 1916	長試																		
Se005 1958	大分大経																		
Se006 1925																			
Se007 1928																			
Se008 1942																			
Se009 1928	長試																		
Se010 1927																			
Se011 1926																			
Se012 1927	長試																		
Se013 1943	長試																		
Se014 1920																			
Se015 1928																			
Se016 1928																			
Se017 1924	長試																		
Se018 1923																			
Se019 1935																			
Se020 1933																			
Se021 1953	八幡大法																		
Se022 1948	長試																		
Se023 1923																			
Se024 1928	長試																		
Se025 1932																			

氏名	生年	学歴	1970年	1971年	1972年	1973年	1974年	1975年	1976年	1977年	1978年	1979年	1980年	1981年	1982年	1983年	1984年	1985年	1986年
S408 1921	長試		尾船長				香椎助副管主	香椎助管主	香椎助管主	浜小宮管									
S1059 1920										浜小宮管									
S1060 1946																			
S4061 1942																			
S4062 1924			上伊万	南福宮掛	南福宮掛	南福宮掛	南福宮管	南福宮管	通ノ尾助	通ノ尾助									
S4063 1950																			
S1064 1916			石原長	石原長															
S4065 1930																			
S4066 1928																			
S1067 1929			経出課員		宮公主席	宮公主席	宮公企園係長	宮公企園係長											
S1068 1943																			
S4069 1924									水巻乾兼転主	水巻助	水巻助	水巻助							
S4070 1932																			
S4071 1932																			
S4072 1950																			
S4073 1927			博草区専A	博草区専A	博草区専A	博草区専A	博草区専教	博草区専長	博草区専長	博草区専長	博草区専長	博草区専長	博草区専長	博草区専長	博草区専長				
S1074 1922								鳥栖輪管	鳥栖輪管	鳥栖輪管									
S1075 1924			折尾助	折尾助	折尾助	戸畑助	戸畑助輪	戸畑助輪	戸畑助輪										
S4076 1927																			
S4077 1922			久留高工機	九総事務補佐															
S1078 1933																			
S4079 1956			学園大衆																
S4080 1943			岩手大電																
S1081 1924																			
S1082 1939																			
S1083 1946																			
S4084 1943																			
S1085 1941			大阪大電																
S1086 1946																			
S1087 1925																			
S1088 1929																			
S1089 1928																			
S1090 1931																			
S1091 1953																			
S1092 1930			長試																
S4093 1925			博草区運教	博草区運教	博草区運教	博草区運教	鳥栖乾兼転主												
S4094 1937			長試																
S4095 1923			経コン運用係	経コン運用係	経金原価計算	経会補佐		小倉営業兼助	小倉営業兼助	小倉転主	小倉転主	飯塚助	飯塚助	小倉助	小倉助	小倉助	小倉助	小倉助	
S1096 1946																			
S1097 1932																			
S4098 1928			香椎番号兼転	香椎番号兼転	香椎乾掛	香椎乾掛	東郷転主	東郷転主	東郷転主	東郷転主	福港助								
S1099 1919			長試																
S1100 1930																			
S1101 1951			北九高専電																
S1102 1933																			
S1103 1925																			
S1104 1929			長試																
S1105 1949																			
S1106 1942			長試																
S1107 1932																			
S1108 1941																			
S1109 1950																			
S1110 1923			長試																
S1111 1936																			
S1112 1925																			
S1113 1924																			
S1114 1955			福岡大経																
S1115 1914			高試合																
S1116 1929																			
S1117 1933																			
S1118 1929																			
S1119 1941																			
S1120 1941																			
S1121 1922																			
S1122 1927																			
S1123 1922			長試																
S1124 1924																			
S1125 1942			長試																
S1126 1917			長試																
S1127 1923																			
S1128 1921																			

氏名	生年	学歴	1970年 門車区連教	1971年 門車区連教	1972年 門車区連教	1973年 門車区連教	1974年 門車区連教	1975年 門車区連教	1976年 門車区連教	1977年	1978年	1979年	1980年	1981年	1982年	1983年	1984年	1985年	1986年	
Sh129	1921																			
Sh130	1932																			
Sh131	1950																			
Sh132	1927	長試		佐世転掛	佐世転掛	佐世転掛	佐世助	佐世助	佐世助	佐世助	佐世助	佐世助	佐世助	佐世助	佐世助	佐世助	佐世助	佐世助	佐世助	佐世助
Sh133	1926																			
Sh134	1925																			
Sh135	1940																			
Sh136	1933																			
Sh137	1940	学園大業																		
Sh138	1916																			
Sh139	1942	長試																		
Sh140	1956																			
Sh141	1953																			
Sh142	1946	東大法																		
Sh143	1932																			
Sh144	1927																			
Sh145	1948	東大法																		
Sh146	1923																			
Sh147	1937																			
Sh148	1925																			
Sh149	1926	長試																		
Sh150	1925																			
Sh151	1929																			
Sh152	1921																			
Sh153	1950	東大法																		
Sh154	1930																			
Sh155	1931																			
Sh156	1936	新潟大法																		
Sh157	1927																			
Sh158	1924	長試																		
Sh159	1933																			
Sh160	1926	長試																		
Sh161	1926	長試																		
Sh162	1926	教専機																		
Sh163	1950																			
Sh164	1929																			
Sh165	1950																			
Sh166	1931	長試																		
Sh167	1928																			
Sh168	1944																			
Sh169	1944																			
Sh170	1952																			
Sh171	1924	大分経専																		
Sh172	1947																			
Sh173	1955																			
Sh174	1928	長試																		
Sh175	1925																			
Sh176	1930																			
Sh177	1934																			
Sh178	1948	長試																		
Sh179	1923																			
Sh180	1922																			
Sh181	1950																			
Sh182	1925																			
Sh183	1924																			
Sh184	1946	長試																		
Sh185	1935																			
Sh186	1916	長試																		
Sh187	1942	芝浦工大機																		
Sh188	1947	長試																		
Sh189	1925																			
Sh190	1950																			
Sh191	1947																			
Sh192	1929																			
Sh193	1928																			
Sh194	1928	長試																		
Sh195	1921	長試																		
Sh196	1918	九大航																		
Sh197	1923																			
Sh198	1926	長試																		
Sh199	1935																			

氏名	生年	学歴	1970年	1971年	1972年	1973年	1974年	1975年	1976年	1977年	1978年	1979年	1980年	1981年	1982年	1983年	1984年	1985年	1986年	
SI271	1932	長試	総厚課員	総厚課員	総厚課員	総厚課員	総厚課員	総厚課員	総厚課員	総厚課員	総厚課員	総厚課員	総厚課員	総厚課員	総厚課員	総厚課員	総厚課員	総厚課員	総厚課員	総厚課員
SI272	1928																			
SI273	1920																			
SI274	1928		加布輪掛兼子	竹下転掛	竹下転掛	竹下転掛	竹下転掛	竹下転主	竹下転主											
SI275	1935																			
SI276	1929	長試	桂川転掛	鮎田転掛	鮎田転掛	鮎田転掛	鮎田転主	鮎田転主	鮎田転主	鮎田転主	鮎田転主	鮎田転主	鮎田転主	鮎田転主	鮎田転主	鮎田転主	鮎田転主	鮎田転主	鮎田転主	鮎田転主
SI277	1926																			
SI278	1946																			
SI279	1949																			
SI280	1949																			
SI281	1923	長試							博多助渉主	博多助渉主	博多助渉主	博多助渉主	博多助渉主	博多助渉主	博多助渉主	博多助渉主	博多助渉主	博多助渉主	博多助渉主	博多助渉主
SI282	1958																			
SI283	1950																			
SI284	1942	学園大衆			経コン課員	経コン課員	経コン課員	宇美営業特命博多営業	総務課員	総務課員										
SI285	1943																			
SI286	1926																			
SI287	1929	長試	経コン課員	経コン課員	博多区専A 経コン課員	博多区専A 経コン課員	博多区専A 経コン課員	博多区専A 経コン課員	博多区専A 経コン課員	博多区専A 経コン課員	博多区専A 経コン課員	博多区専A 経コン課員	博多区専A 経コン課員	博多区専A 経コン課員	博多区専A 経コン課員	博多区専A 経コン課員	博多区専A 経コン課員	博多区専A 経コン課員	博多区専A 経コン課員	博多区専A 経コン課員
SI288	1932																			
SI289	1934																			
SI290	1944	福岡大機・長試																		
SI291	1948																			
SI292	1933																			
SI293	1928																			
SI294	1928	産児工専講・長試																		
SI295	1942																			
SI296	1933																			
SI297	1928																			
SI298	1928																			
SI299	1927																			
SI300	1921																			
SI301	1921																			
SI302	1943	東大法																		
So001	1920																			
So002	1918	長試	牛津長	牛津長	神崎長	神崎長														
So003	1927																			
So004	1933																			
So005	1930	長崎大経																		
So006	1935	長試																		
So007	1927	長試																		
So008	1948																			
So009	1932	長試	総厚課員	総厚課員	総厚課員	総厚課員	総厚課員	総厚課員	総厚課員	総厚課員	総厚課員	総厚課員	総厚課員	総厚課員	総厚課員	総厚課員	総厚課員	総厚課員	総厚課員	総厚課員
So010	1924		経審課員	経審課員	経審課員	経審課員	経審課員	経審課員	経審課員	経審課員	経審課員	経審課員	経審課員	経審課員	経審課員	経審課員	経審課員	経審課員	経審課員	経審課員
So011	1920	長試	小城助	小城助	小城助	小城助	小城助	小城助	小城助	小城助	小城助	小城助	小城助	小城助	小城助	小城助	小城助	小城助	小城助	小城助
So012	1932																			
So013	1931	長試	総厚課員	総厚課員	総厚課員	総厚課員	総厚課員	総厚課員	総厚課員	総厚課員	総厚課員	総厚課員	総厚課員	総厚課員	総厚課員	総厚課員	総厚課員	総厚課員	総厚課員	総厚課員
So014	1923	長試	博多助渉旅	博多助渉旅	博多助渉旅	博多助渉旅	博多助渉旅	博多助渉旅	博多助渉旅	博多助渉旅	博多助渉旅	博多助渉旅	博多助渉旅	博多助渉旅	博多助渉旅	博多助渉旅	博多助渉旅	博多助渉旅	博多助渉旅	博多助渉旅
So015	1927		営業課員	営業課員	営業課員	営業課員	営業課員	営業課員	営業課員	営業課員	営業課員	営業課員	営業課員	営業課員	営業課員	営業課員	営業課員	営業課員	営業課員	営業課員
So016	1922		東小助兼宿泊	東小助兼宿泊	東小助	東小助	東小助	東小助	東小助	東小助	東小助	東小助	東小助	東小助	東小助	東小助	東小助	東小助	東小助	東小助
So017	1926																			
So018	1927	長試																		
So019	1931	長試																		
So020	1920	長試	光岡長	彦山長	彦山助総括	彦山助総括	彦山助総括	彦山助総括	彦山助総括	彦山助総括	彦山助総括	彦山助総括	彦山助総括	彦山助総括	彦山助総括	彦山助総括	彦山助総括	彦山助総括	彦山助総括	彦山助総括
So021	1921		伊田助	伊田助	伊田助	伊田助	伊田助	伊田助	伊田助	伊田助	伊田助	伊田助	伊田助	伊田助	伊田助	伊田助	伊田助	伊田助	伊田助	伊田助
So022	1927	長試	総人課員	総人課員	総人課員	総人課員	総人課員	総人課員	総人課員	総人課員	総人課員	総人課員	総人課員	総人課員	総人課員	総人課員	総人課員	総人課員	総人課員	総人課員
So023	1946																			
So024	1927																			
So025	1927																			
So026	1924																			
So027	1956																			
So028	1926																			
So029	1930	長試	営業課員	営業課員	営業課員	営業課員	営業課員	営業課員	営業課員	営業課員	営業課員	営業課員	営業課員	営業課員	営業課員	営業課員	営業課員	営業課員	営業課員	営業課員
So030	1926																			
So031	1926	長試	九総予管主席	九総予管主席	九総予管主席	九総予管主席	九総予管主席	九総予管主席	九総予管主席	九総予管主席	九総予管主席	九総予管主席	九総予管主席	九総予管主席	九総予管主席	九総予管主席	九総予管主席	九総予管主席	九総予管主席	九総予管主席
So032	1925	長試	三田川助	三田川助	三田川助	三田川助	三田川助	三田川助	三田川助	三田川助	三田川助	三田川助	三田川助	三田川助	三田川助	三田川助	三田川助	三田川助	三田川助	三田川助
So033	1952																			
So034	1926																			
So035	1928																			
So001	1937																			
So002	1922	長試	総保安係長	総保安係長	総保安係長	総保安係長	総保安係長	総保安係長	総保安係長	総保安係長	総保安係長	総保安係長	総保安係長	総保安係長	総保安係長	総保安係長	総保安係長	総保安係長	総保安係長	総保安係長
So003	1953	学園大衆																		
So004	1924		長率区運教	長率区運教	長率区運教	長率区運教	長率区運教	長率区運教	長率区運教	長率区運教	長率区運教	長率区運教	長率区運教	長率区運教	長率区運教	長率区運教	長率区運教	長率区運教	長率区運教	長率区運教

氏名	生年	學歷	1970年	1971年	1972年	1973年	1974年	1975年	1976年	1977年	1978年	1979年	1980年	1981年	1982年	1983年	1984年	1985年	1986年
Su0051926	長試		総務主席	戸畑功改	戸畑功改	寒小助庶	寒小助庶	小倉助庶	小倉助庶	小倉助庶	小竹長	石原長	香椎助實主	石原長	若松長	若松長			
Su0061928	長試			九総旅旅員	九総旅主席	九総旅主席	九総旅主席	九総旅主席	九総旅主席	九総旅主席	九総旅客主席特	九総旅客主席	九総旅客主席特	九総旅客主席特					
Su0071938	長試	佐賀大法	牛津転掛	佐賀転掛	肥山口予助	肥山口予助	肥山口予助	香椎助	香椎助	香椎助	香椎助	香椎助	香椎助	香椎助	香椎助	香椎助	香椎助	香椎助	香椎助
Su0081929	長試		香椎転掛	香椎転掛	香椎転掛	香椎転掛	香椎転掛	香椎助	香椎助	香椎助	香椎助	香椎助	香椎助	香椎助	香椎助	香椎助	香椎助	香椎助	香椎助
Su0091930	長試		門港助庶	門港助庶	博多助乘	博多助乘	博多助乘	博多助乘	博多助乘	博多助乘	博多助乘	博多助乘	博多助乘	博多助乘	博多助乘	博多助乘	博多助乘	博多助乘	博多助乘
Su0101926	長試																		
Su0111924	長試																		
Su0121925	長試																		
Su0131944	長試																		
Su0141926	長試																		
Su0151933	長試																		
Su0161948	長試																		
Su0171956	長試																		
Su0181924	長試																		
Su0191944	長試	明大法	門港輪掛兼予	門港輪掛兼予	門港輪掛兼予	門港輪掛兼予	門港輪掛兼予	門港輪掛兼予	門港輪掛兼予	門港輪掛兼予	門港輪掛兼予	門港輪掛兼予	門港輪掛兼予	門港輪掛兼予	門港輪掛兼予	門港輪掛兼予	門港輪掛兼予	門港輪掛兼予	門港輪掛兼予
Su0201931	長試																		
Su0211948	長試																		
Su0221920	長試																		
Su0231920	長試	中大経																	
Su0241924	長試																		
Su0251936	長試																		
Su0261924	長試																		
Su0271948	長試																		
Su0281948	長試																		
Su0291928	長試																		
Su0301925	長試																		
Su0311932	長試																		
Su0321918	長試																		
Su0331951	長試																		
Su0341937	長試																		
Su0351931	長試																		
Su0361934	長試																		
Su0371944	長試																		
Su0381922	長試																		
Su0391921	長試																		
Su0401927	長試																		
Su0411929	長試																		
Su0421935	長試																		
Su0431947	長試																		
Su0441917	長試																		
Su0451927	長試																		
Su0461942	長試																		
Su0471929	長試																		
Su0481931	長試																		
Su0491927	長試																		
Su0501939	長試																		
Su0511927	長試																		
Su0521933	長試	学園大業																	
Su0531916	長試																		
Su0541925	長試																		
Su0551926	長試																		
Su0561925	長試																		
Su0571923	長試																		
Su0581939	長試																		
Su0591927	長試																		
Su0601926	長試																		
Su0611920	長試																		
Su0621933	長試																		
Su0631925	長試																		
Su0641928	長試																		
Su0651933	長試																		
Su0661941	長試																		
Su0671918	長試																		
Su0681927	長試																		
Su0691924	長試																		
Su0701947	長試																		
Su0711924	長試	学園大業																	
Su0721954	長試																		
Su0731946	長試																		
Su0741946	長試																		
Su0751925	長試	久留工専機																	

氏名	生年	学歴	1970年	1971年	1972年	1973年	1974年	1975年	1976年	1977年	1978年	1979年	1980年	1981年	1982年	1983年	1984年	1985年	1986年
Ta379 1934																			
Ta380 1949	長試																		
Ta381 1927	長試		臼井助	臼井助	臼井助	臼井助	筑山家助			中泉助総括	中泉助総括	中泉助総括	中泉助総括		夏小峯	小波瀬転主	小波瀬転主	小波瀬転主	小波瀬転主
Ta382 1920	長試		西原長	西原長	西原長	西原長	黒崎長				中泉助総括	中泉助総括	中泉助総括		総人課員	総人課員	総人課員	総人課員	総人課員
Ta383 1922	長試						黒崎長												
Ta384 1945							香椎輪管												
Ta385 1929							香椎輪管												
Ta386 1929	監大業						香椎助幹指	三田川助	竹下助	竹下助									
Ta387 1929	長試						総保主席特定	総保主席特定	総保主席特定										
Ta388 1925							藤葉助												
Ta389 1926	長試						黒崎助幹指	黒崎助幹指	黒崎助幹指										
Ta390 1932																			
Ta391 1943							金田転	行橋転兼転主	行橋転主										
Ta392 1925							肥白石岩管	肥白石岩管	肥白石岩管										
Ta393 1932																			
Ta394 1944																			
Ta395 1931																			
Ta396 1933																			
Ta397 1954	福岡大土																		
Ta398 1950	学園大東																		
Ta399 1926																			
Ta400 1938	長試																		
Ta401 1922																			
Ta402 1922																			
Ta403 1938	長試																		
Ta404 1918	長試																		
Ta405 1925																			
Ta406 1942	長試																		
Ta407 1950																			
Ta408 1932	長試																		
Ta409 1924	長試																		
Ta410 1936																			
Ta411 1937	学園大東・長試																		
Ta412 1920																			
Ta413 1926																			
Ta414 1927	長試																		
Ta415 1916	長試																		
Ta416 1958																			
Ta417 1923																			
Ta418 1932																			
Ta419 1924																			
Ta420 1923	長試																		
Ta421 1928																			
Ta422 1915	教専業																		
Ta423 1949																			
Ta424 1953																			
Ta425 1939																			
Ta426 1926																			
Ta427 1946	長試																		
Ta428 1939	学園大備																		
Ta429 1957																			
Ta430 1933																			
Ta431 1917																			
Ta432 1926																			
Ta433 1952																			
Ta434 1920	長試																		
Ta435 1916	教専業																		
Ta436 1921																			
Ta437 1923																			
Ta438 1929																			
Ta439 1929	長試																		
Ta440 1919	長試																		
Ta441 1927																			
Ta442 1923																			
Ta443 1934																			
Ta444 1935	長試																		
Ta445 1928	京大土																		
Ta446 1923																			
Ta447 1926	長試																		
Ta448 1927																			
Ta449 1927	長試																		

氏名 生年 学歴	1970年	1971年	1972年	1973年	1974年	1975年	1976年	1977年	1978年	1979年	1980年	1981年	1982年	1983年	1984年	1985年	1986年
Ta450 1942																	
Ta451 1933																	
Ta452 1924	総自運士	総自運士	総自運士	総自運士	総自運士	総自運士	総自運士	総守副隊長兼自運	総守副隊長兼自運	総守副隊長総括	総守副隊長総括	重車区車長	重車区車長	重車区車長	重車区車長	重車区車長	重車区車長
Ta453 1933																	
Ta454 1920	若松予助	若松予助	若松予助	折尾助	折尾助	折尾助											
Ta455 1949									番権駅営	竹下駅駐主	竹下駅駐主	総厚課員	総厚課員	総厚課員	総厚課員	総厚課員	総厚課員
Ta456 1918	佐賀助輪	佐賀予助	佐賀予助	佐賀予助													
Ta457 1944											博多営	佐賀駐主	佐賀駐主	佐賀駐主	早岐助	早岐助	早岐助
Ta458 1932											門車区専	門車区専	門車区専	門車区専	門車区専	門車区専	門車区専
Ta459 1923 長試	外浜助	外浜助	博港助輪総	博港助輪総	博港助輪総	東折助首	東折助首	牛津長	牛津長	番権駐主兼駐主	香椎助	経浜助	経浜助	経浜助	唐津助	唐津助	唐津助
Ta460 1933										版セン課員	版セン課員	版セン課員	版セン課員	版セン課員	版セン課員	版セン課員	版セン課員
Ta461 1940 長試																	
Ta462 1915	経出長		版セン課員	版セン課員	版セン課員	版セン課員											
Ta463 1945																	
Ta464 1945																	
Ta465 1946																	
Ta466 1930	天運輪掛兼予	天運輪掛兼予	天運輪掛兼予	鳥栖駐主	鳥栖駐主	鳥栖駐主	鳥栖駐主	鳥栖駐主	鳥栖助兼転列	鳥栖助兼転列	鳥栖助兼転列	鳥栖助兼転列	鳥栖助兼転列	鳥栖助兼転列	鳥栖助兼転列	鳥栖助兼転列	鳥栖助兼転列
Ta467 1944																	
Ta468 1934											小倉営	門港駐主	門港駐主	門港駐主	門港駐主	門港駐主	門港駐主
Ta469 1923											鳥栖駐主	門港駐主	門港駐主	門港駐主	門港駐主	門港駐主	門港駐主
Ta470 1924	門司助	門司助	門司助	門司助	門司助	門司助	門港助	伊田長	伊田長								
Ta471 1934								門港助	門港助								
Ta472 1929 長試	九総総主専	九総総主専	九総総主専	九総総主専	九総総主専	九総総主専	九総総主専	九総総主専	九総総主専								
Ta473 1927 長試	博多駐掛	博多駐掛	博多駐掛	博多駐掛	博多駐掛	博多駐掛	博多駐掛	博多駐掛	博多駐掛								
Ta474 1919																	
Ta475 1924 長試	小倉助輪総	小倉助輪総	小倉助輪総	小倉助輪総	小倉助輪総	小倉助輪総	小倉助輪総	小倉助輪総	小倉助輪総								
Ta476 1928																	
Ta477 1934																	
Ta478 1924																	
Ta479 1925	香春助	香春助	香春助	西戸助	西戸助	西戸助	西戸助	西戸助	西戸助								
Ta480 1926 長試	経会課員	経会課員	経会課員	経会課員	経会課員	経会課員	経会課員	経会課員	経会課員								
Ta481 1946																	
Ta482 1927 長試	経主主席	経主主席	経主三予算係	経主二予算係	経主二予算係	経主二予算係	経主二予算係	経主二予算係	経主二予算係								
Ta483 1955																	
Ta484 1922	経コン課員	経コン課員	経コン課員	経コン課員	経コン課員	経コン課員	経コン課員	経コン課員	経コン課員								
Ta485 1923	経契審課員	経契審課員	経契審課員	経契審課員	経契審課員	経契審課員	経契審課員	経契審課員	経契審課員								
Ta486 1933 教専機	九総企課員	九総企課員	九総企課員	九総企課員	九総企課員	九総企課員	九総企課員	九総企課員	九総企課員								
Ta487 1956																	
Ta488 1926																	
Ta489 1915	経コン課員																
Ta490 1925																	
Ta491 1933																	
Ta492 1922 長試	黒崎助首																
Ta493 1931																	
Ta494 1923																	
Ta495 1926																	
Ta496 1948																	
Ta497 1957																	
Ta498 1920																	
Ta499 1943																	
Ta500 1939																	
Ta501 1925	戸畑駐掛	戸畑駐掛	戸畑駐掛	戸畑駐掛	戸畑駐掛	戸畑駐掛	戸畑駐掛	戸畑駐掛	戸畑駐掛								
Ta502 1922 長試	肥吉井長	肥吉井長	肥吉井長	肥吉井長	肥吉井長	肥吉井長	肥吉井長	肥吉井長	肥吉井長								
Ta503 1929																	
Ta504 1926																	
Ta505 1928	直方駐掛	直方駐掛	直方駐掛	直方駐掛	直方駐掛	直方駐掛	直方駐掛	直方駐掛	直方駐掛								
Ta506 1945																	
Ta507 1929																	
Ta508 1933																	
Ta509 1922	竹下駐掛	竹下駐掛	竹下駐掛	竹下駐掛	竹下駐掛	竹下駐掛	竹下駐掛	竹下駐掛	竹下駐掛								
Ta510 1931	経コン課員	経コン課員	経コン課員	経コン課員	経コン課員	経コン課員	経コン課員	経コン課員	経コン課員								
Ta511 1925																	
Ta512 1925 長試																	
Ta513 1921	営外務室主席	営外務室主席	経調企画係長	経調企画係長	経調企画係長	経調企画係長	経調企画係長	経調企画係長	経調企画係長								
Ta514 1924																	
Ta515 1934 長試																	
Ta516 1926																	
Ta517 1928																	
Ta518 1934																	
Ta519 1918	秋田駐専駐主	九総車両補佐															
Ta520 1933																	

氏名	生年	学歴	1970年	1971年	1972年	1973年	1974年	1975年	1976年	1977年	1978年	1979年	1980年	1981年	1982年	1983年	1984年	1985年	1986年
Ta521 1930	宮嶋大樹・長	九総事務主席	九総事務主席	九総事務主席	九総事務主席	九総事務主席	九総事務主席	九総事務主席	九総事務主席	九総事務主席	九総事務主席	九総事務主席	九総事務主席	九総事務主席	九総事務主席	九総事務主席	九総事務主席	九総事務主席	九総事務主席
Ta522 1932	長試	宮旅課員	宮旅課員	宮旅課員	宮旅課員	宮旅課員	宮旅課員	宮旅課員	宮旅課員	宮旅課員	宮旅課員	宮旅課員	宮旅課員	宮旅課員	宮旅課員	宮旅課員	宮旅課員	宮旅課員	宮旅課員
Ta523 1927																			
Ta524 1931																			
Ta525 1941																			
Ta526 1938	長試																		
Ta527 1950	長試																		
Ta528 1933																			
Ta529 1953																			
Ta530 1928																			
Ta531 1925																			
Ta532 1920																			
Ta533 1921																			
Ta534 1921																			
Ta535 1929																			
Ta536 1929																			
Ta537 1938																			
Ta538 1915																			
Ta539 1924																			
Ta540 1941																			
Ta541 1947																			
Ta542 1926																			
Ta543 1924																			
Ta544 1931	鹿児大電・長	九総予管主席	九総予管主席	九総予管主席	九総予管主席	九総予管主席	九総予管主席	九総予管主席	九総予管主席	九総予管主席	九総予管主席	九総予管主席	九総予管主席	九総予管主席	九総予管主席	九総予管主席	九総予管主席	九総予管主席	九総予管主席
Ta545 1923																			
Ta546 1926	長試																		
Ta547 1937	東大法																		
Ta548 1935																			
Ta549 1933	東大経																		
Ta550 1933	長試																		
Ta551 1923																			
Ta552 1931																			
Ta553 1931																			
Ta554 1924	明大専	九総人補佐	九総人補佐	九総人補佐	九総人補佐	九総人補佐	九総人補佐	九総人補佐	九総人補佐	九総人補佐	九総人補佐	九総人補佐	九総人補佐	九総人補佐	九総人補佐	九総人補佐	九総人補佐	九総人補佐	九総人補佐
Ta555 1930																			
Ta556 1949	西南大商・長試																		
Ta557 1958																			
Ta558 1925																			
Ta559 1948																			
Ta560 1933																			
Ta561 1919																			
Ta562 1923																			
Ta563 1922																			
Ta564 1925																			
Ta565 1925																			
Ta566 1918	長試																		
Ta567 1937																			
Ta568 1924	長試																		
Ta569 1920																			
Ta570 1924	長試																		
Te001 1926																			
Te002 1926																			
Te003 1931	長試																		
Te004 1938	長試																		
Te005 1930																			
Te006 1920																			
Te007 1924	長試																		
Te008 1919																			
Te009 1956																			
Te010 1941																			
Te011 1925																			
Te012 1918	長試																		
Te013 1945																			
Te014 1928																			
Te015 1928																			
Te016 1928																			
Te017 1926	長試																		
Te018 1949	西兩大経																		
Te019 1926																			
Te020 1926	長試																		
Te021 1934	長試																		

氏名	生年	学歴	1970年	1971年	1972年	1973年	1974年	1975年	1976年	1977年	1978年	1979年	1980年	1981年	1982年	1983年	1984年	1985年	1986年		
氏名	生年	学歴						長崎管 博多区専長	長崎管 博多区専長	久保幹管	久保幹管	久保幹管									
To013 1921	To014 1925	To015 1922						宮総幹員 門車区専A 九総施設主席	宮総幹員 門車区専A 九総施設主席	宮総幹員 門車区専長 九総施設主席	宮総幹員 門車区専長 九総施設主席	宮総幹員 門車区専長 九総施設主席	宮総幹員 門車区専長 九総施設主席	宮総幹員 門車区専長 九総施設主席							
To016 1942	To017 1923	To018 1922 教専建	経出課員	経出課員	経出課員	経出課員	経出課員	経出課員	経出課員	経出課員	経出課員	経出課員	経出課員	経出課員	経出課員	経出課員	経出課員	経出課員	経出課員		
To019 1929 長試	To020 1923	To021 1928						宮総主席 九総列主席特	宮総主席 九総列主席特	宮総主席 九総列主席特	宮総主席 九総列主席特	宮総主席 九総列主席特	宮総主席 九総列主席特	宮総主席 九総列主席特	宮総主席 九総列主席特	宮総主席 九総列主席特	宮総主席 九総列主席特	宮総主席 九総列主席特	宮総主席 九総列主席特		
To022 1920	To023 1923	To024 1916 長試	海老幹掛 下職生助 雇ノ専長 宮総幹員	海老幹掛 金田助 雇ノ専長 宮総幹員	海老幹掛 金田助 雇ノ専長 宮総主席	福岡予助 金田助 雇ノ専長 宮総主席	福岡予助 金田助 雇ノ専長 宮総主席	福岡予助 金田助 雇ノ専長 宮総主席	福岡予助 金田助 雇ノ専長 宮総主席	福岡予助 金田助 雇ノ専長 宮総主席	福岡予助 金田助 雇ノ専長 宮総主席	福岡予助 金田助 雇ノ専長 宮総主席	福岡予助 金田助 雇ノ専長 宮総主席	福岡予助 金田助 雇ノ専長 宮総主席	福岡予助 金田助 雇ノ専長 宮総主席	福岡予助 金田助 雇ノ専長 宮総主席	福岡予助 金田助 雇ノ専長 宮総主席	福岡予助 金田助 雇ノ専長 宮総主席	福岡予助 金田助 雇ノ専長 宮総主席		
To025 1933 長試	To026 1928	To027 1928 熊本工博士						宮総主席 九総列主席特	宮総主席 九総列主席特	宮総主席 九総列主席特	宮総主席 九総列主席特	宮総主席 九総列主席特	宮総主席 九総列主席特	宮総主席 九総列主席特	宮総主席 九総列主席特	宮総主席 九総列主席特	宮総主席 九総列主席特	宮総主席 九総列主席特	宮総主席 九総列主席特	宮総主席 九総列主席特	
To028 1924 高松経専	To029 1934	To030 1929						宮総主席 九総列主席特	宮総主席 九総列主席特	宮総主席 九総列主席特	宮総主席 九総列主席特	宮総主席 九総列主席特	宮総主席 九総列主席特	宮総主席 九総列主席特	宮総主席 九総列主席特	宮総主席 九総列主席特	宮総主席 九総列主席特	宮総主席 九総列主席特	宮総主席 九総列主席特	宮総主席 九総列主席特	
To031 1933 鹿大医	To032 1922	To033 1929						宮総主席 九総列主席特	宮総主席 九総列主席特	宮総主席 九総列主席特	宮総主席 九総列主席特	宮総主席 九総列主席特	宮総主席 九総列主席特	宮総主席 九総列主席特	宮総主席 九総列主席特	宮総主席 九総列主席特	宮総主席 九総列主席特	宮総主席 九総列主席特	宮総主席 九総列主席特	宮総主席 九総列主席特	
To034 1928 長試	To035 1924	To036 1934	博多管掛 吉塚幹掛	博多管掛 吉塚幹掛	博多管掛 吉塚幹掛	博多管掛 吉塚幹掛	博多管掛 吉塚幹掛	博多管掛 吉塚幹掛	博多管掛 吉塚幹掛	博多管掛 吉塚幹掛	博多管掛 吉塚幹掛	博多管掛 吉塚幹掛	博多管掛 吉塚幹掛	博多管掛 吉塚幹掛	博多管掛 吉塚幹掛	博多管掛 吉塚幹掛	博多管掛 吉塚幹掛	博多管掛 吉塚幹掛	博多管掛 吉塚幹掛	博多管掛 吉塚幹掛	
To037 1929	To038 1915	To039 1922						宮総主席 九総列主席特	宮総主席 九総列主席特	宮総主席 九総列主席特	宮総主席 九総列主席特	宮総主席 九総列主席特	宮総主席 九総列主席特	宮総主席 九総列主席特	宮総主席 九総列主席特	宮総主席 九総列主席特	宮総主席 九総列主席特	宮総主席 九総列主席特	宮総主席 九総列主席特	宮総主席 九総列主席特	
To040 1928 長試	To041 1947 芝浦工大土・長試	To042 1932	東小助幹	東小助幹	東小助幹	東小助幹	東小助幹	東小助幹	東小助幹	東小助幹	東小助幹	東小助幹	東小助幹	東小助幹	東小助幹	東小助幹	東小助幹	東小助幹	東小助幹	東小助幹	
To043 1924	To044 1953	To045 1956						博多区専長	博多区専長	博多区専長	博多区専長	博多区専長	博多区専長	博多区専長	博多区専長	博多区専長	博多区専長	博多区専長	博多区専長	博多区専長	
To046 1928 長試	To047 1930	To048 1932	雨佐賢長 小島幹掛	佐世助	飯家助 城野予助	飯家助 城野予助	飯家助 石田助	東原助副管主 石田助	東原助副管主 石田助	東原助副管主 石田助	東原助副管主 石田助	東原助副管主 石田助	東原助副管主 石田助	東原助副管主 石田助	東原助副管主 石田助	東原助副管主 石田助	東原助副管主 石田助	東原助副管主 石田助	東原助副管主 石田助	東原助副管主 石田助	
To049 1927	To050 1930	To051 1924		城野予助 小長井助	小長井助	小長井助	肥大浦助 門可宮	肥大浦助 福岡宮兼助	肥大浦助 福岡宮兼助	肥大浦助 福岡宮兼助	肥大浦助 福岡宮兼助	肥大浦助 福岡宮兼助	肥大浦助 福岡宮兼助	肥大浦助 福岡宮兼助	肥大浦助 福岡宮兼助	肥大浦助 福岡宮兼助	肥大浦助 福岡宮兼助	肥大浦助 福岡宮兼助	肥大浦助 福岡宮兼助	肥大浦助 福岡宮兼助	
To052 1940 長試	To053 1945	To054 1925			新飯予助	新飯予助	鶴生予助	鶴生助	鶴生助	鶴生助	鶴生助	鶴生助	鶴生助	鶴生助	鶴生助	鶴生助	鶴生助	鶴生助	鶴生助	鶴生助	鶴生助
To055 1928	To056 1946 福岡大商・長試	To057 1949						宮総幹員	宮総幹員	宮総幹員	宮総幹員	宮総幹員	宮総幹員	宮総幹員	宮総幹員	宮総幹員	宮総幹員	宮総幹員	宮総幹員	宮総幹員	宮総幹員
To058 1945 東経大経・長試	To059 1950	To060 1927 長試	船尾助	船尾助	船須助	船田助	船田助総括	船田助総括	船田助総括	船田助総括	船田助総括	船田助総括	船田助総括	船田助総括	船田助総括	船田助総括	船田助総括	船田助総括	船田助総括	船田助総括	船田助総括
To061 1934 長試	To062 1932	To063 1928						博多区専長	博多区専長	博多区専長	博多区専長	博多区専長	博多区専長	博多区専長	博多区専長	博多区専長	博多区専長	博多区専長	博多区専長	博多区専長	博多区専長
To064 1930	To065 1924	To066 1921 長試	久留助幹			鍋島長	鍋島助総括	久留助副管主	久留助副管主	久留助副管主	久留助副管主	久留助副管主	久留助副管主	久留助副管主	久留助副管主	久留助副管主	久留助副管主	久留助副管主	久留助副管主	久留助副管主	久留助副管主
To067 1928	To068 1925	To069 1927						宮山家助	宮山家助	宮山家助	宮山家助	宮山家助	宮山家助	宮山家助	宮山家助	宮山家助	宮山家助	宮山家助	宮山家助	宮山家助	宮山家助
To070 1928 長試	To071 1927	To072 1928	総厚課員 九総資主席特	総厚課員 九総資主席特	総厚課員 九総資主席特	総厚課員 九総資主席特	総厚課員 九総資主席特	総厚課員 九総資主席特	総厚課員 九総資主席特	総厚課員 九総資主席特	総厚課員 九総資主席特	総厚課員 九総資主席特	総厚課員 九総資主席特	総厚課員 九総資主席特	総厚課員 九総資主席特	総厚課員 九総資主席特	総厚課員 九総資主席特	総厚課員 九総資主席特	総厚課員 九総資主席特	総厚課員 九総資主席特	
To073 1923	To074 1928	To075 1955 福岡大商						宮山家助	宮山家助	宮山家助	宮山家助	宮山家助	宮山家助	宮山家助	宮山家助	宮山家助	宮山家助	宮山家助	宮山家助	宮山家助	宮山家助
To076 1927	To077 1921	To078 1927 長試						宮山家助	宮山家助	宮山家助	宮山家助	宮山家助	宮山家助	宮山家助	宮山家助	宮山家助	宮山家助	宮山家助	宮山家助	宮山家助	宮山家助
To079 1930	To080 1927 長試	To081 1925						宮山家助	宮山家助	宮山家助	宮山家助	宮山家助	宮山家助	宮山家助	宮山家助	宮山家助	宮山家助	宮山家助	宮山家助	宮山家助	宮山家助
To082 1934	To083 1931		千嶋長 総文課員 戸畑幹掛	長嶋助出 総文課員 戸畑幹掛	黒嶋助 総文課員 西方予助	佐賢助座 総文課員 西方予助	佐賢助座 総文課員 西方助	若松幹管 佐賢助座 総文課員 西方助 鳥栖幹管	若松幹管 佐賢助座 総文課員 西方助 鳥栖幹管	若松幹管 佐賢助座 総文課員 西方助 鳥栖幹管	若松幹管 佐賢助座 総文課員 西方助 鳥栖幹管	若松幹管 佐賢助座 総文課員 西方助 鳥栖幹管	若松幹管 佐賢助座 総文課員 西方助 鳥栖幹管	若松幹管 佐賢助座 総文課員 西方助 鳥栖幹管	若松幹管 佐賢助座 総文課員 西方助 鳥栖幹管	若松幹管 佐賢助座 総文課員 西方助 鳥栖幹管	若松幹管 佐賢助座 総文課員 西方助 鳥栖幹管	若松幹管 佐賢助座 総文課員 西方助 鳥栖幹管	若松幹管 佐賢助座 総文課員 西方助 鳥栖幹管	若松幹管 佐賢助座 総文課員 西方助 鳥栖幹管	
			二日幹掛	二日幹掛	二日幹掛			門司幹管	門司幹管	門司幹管	門司幹管	門司幹管	門司幹管	門司幹管	門司幹管	門司幹管	門司幹管	門司幹管	門司幹管	門司幹管	門司幹管

氏名	生年	學歷	1970年	1971年	1972年	1973年	1974年	1975年	1976年	1977年	1978年	1979年	1980年	1981年	1982年	1983年	1984年	1985年	1986年
Tu063 1935																			
Tu064 1938													博多支	博多支管	直轄区専 博多支管	直轄区専長 博多支管	直轄区専長 博多支管	直轄区専長 博多支管	直轄区専長 博多支管
Tu065 1928														九総率管補佐 船越幹判	九総率管補佐 九総率管補佐	九総率管補佐 九総率管補佐	九総率管補佐 九総率管補佐	九総率管補佐 九総率管補佐	九総率管補佐 九総率管補佐
Tu066 1945														久留支管	久留支管				
Tu067 1926														久留支管	久留支管				
Tu068 1917			久保転掛	久保転掛	三田川転掛														
Tu069 1930																			
Tu070 1941		学園大編-長試													佐世保支管 総企長期計画係長	佐世保支管 佐世保支管	佐世保支管 佐世保支管	佐世保支管 佐世保支管	佐世保支管 総企企画課長 九総改革課長 統計係長
Tu071 1923																			
Tu072 1922		関大法																	
Tu073 1924																			
Tu074 1921																			
Tu075 1929																			
Tu076 1923																			
Tu077 1925																			
Tu078 1930		大分大経・長	経コン第五シ	経コン第五シ	経出二要求	経契審査役	経契審査役	経契審査役	経契審査役	経契審査役	経契審査役	経契審査役	経契審査役	経契審査役	経契審査役	経契審査役	経契審査役	経契審査役	経契審査役
Tu079 1945																			
Tu080 1928																			
Tu081 1923																			
Tu082 1939		長試																	
Tu083 1930		長試																	
Tu084 1934																			
Tu085 1927																			
Tu086 1928																			
Tu087 1927																			
Tu088 1922																			
Tu089 1916		長試																	
Tu090 1949																			
Tu091 1939		長試																	
Tu092 1955		北九大商																	
Tu093 1945																			
Tu094 1924																			
Tu095 1939		長試																	
Tu096 1920		長試																	
Tu097 1925		長試																	
Tu098 1925																			
Tu099 1921																			
Tu100 1932																			
Tu101 1921		長試																	
Tu102 1923		長試																	
Tu103 1933																			
Tu104 1947		学園大専-長	経コン課員	経コン課員	経コン課員	総人課員	総人課員	総人課員	総人課員	総人課員	総人課員	総人課員	総人課員	総人課員	総人課員	総人課員	総人課員	総人課員	総人課員
Tu105 1928																			
Tu106 1924		長試																	
Tu107 1921																			
Tu108 1927		長試																	
Tu109 1932																			
Tu110 1928																			
Tu111 1922																			
Tu112 1934																			
Tu113 1942		山口大士-長試																	
Tu114 1925																			
Tu115 1938		佐賀大法-長	九総人課員	九総人課員	九総人課員	九総人課員	九総人課員	九総人課員	九総人課員	九総人課員	九総人課員	九総人課員	九総人課員	九総人課員	九総人課員	九総人課員	九総人課員	九総人課員	九総人課員
Tu116 1955																			
Tu117 1953																			
Tu118 1928		教專管																	
Tu119 1925		長試																	
Tu120 1927																			
Tu121 1923																			
Tu122 1927		長試																	
Tu123 1929		長試																	
Tu124 1925																			
Xa001 1939																			
Xa002 1931																			
Xa003 1927																			
Xa004 1926		大分経専																	
Ya001 1923																			
Ya002 1922																			
Ya003 1932		西南大商																	
Ya004 1934		長試																	
Ya005 1927																			

氏名 生年 学歴	1970年	1971年	1972年	1973年	1974年	1975年	1976年	1977年	1978年	1979年	1980年	1981年	1982年	1983年	1984年	1985年 唐草区専	1986年 唐草区専長
Ya006 1933 Ya007 1926 Ya008 1929 Ya009 1931 Ya010 1929 Ya011 1927 Ya012 1935 長試		門草区専A	門草区専A	門草区専長	門草区専長	門草区専長	門草区専長	門草区専長	門草区専長	門草区専長	門草区専長	門草区専長	門草区専長	門草区専長	門草区専長	門草区専長	門草区専長
Ya013 1920 Ya014 1924 Ya015 1924 Ya016 1926 Ya017 1935 都立大法 Ya018 1929	中間助 行機転掛	中間助 行機転掛	中間助 行機転掛	中間助 行機転掛	中間助 行機転掛	中間助 行機転掛	中間助 行機転掛	中間助 行機転掛	中間助 行機転掛	中間助 行機転掛	中間助 行機転掛	中間助 行機転掛	中間助 行機転掛	中間助 行機転掛	中間助 行機転掛	中間助 行機転掛	中間助 行機転掛
Ya019 1925 長試 Ya020 1934 長試 Ya021 1949	経出課員 九総企長	経出課員 九総企長	経コン課員 九総企長	経コン課員 九総企長	経コン課員 九総企長	経コン課員 九総企長	経コン課員 九総企長	経コン課員 九総企長	経コン課員 九総企長	経コン課員 九総企長	経コン課員 九総企長	経コン課員 九総企長	経コン課員 九総企長	経コン課員 九総企長	経コン課員 九総企長	経コン課員 九総企長	経コン課員 九総企長
Ya022 1929 長試 Ya023 1919 Ya024 1921 長試	東郷転掛 経調器用品係	東郷転掛 経調器用品係	東郷転掛 経調器用品係	東郷転掛 経調器用品係	東郷転掛 経調器用品係	東郷転掛 経調器用品係	東郷転掛 経調器用品係	東郷転掛 経調器用品係	東郷転掛 経調器用品係	東郷転掛 経調器用品係	東郷転掛 経調器用品係	東郷転掛 経調器用品係	東郷転掛 経調器用品係	東郷転掛 経調器用品係	東郷転掛 経調器用品係	東郷転掛 経調器用品係	東郷転掛 経調器用品係
Ya025 1926 長試 Ya028 1932 長試 Ya027 1925 Ya028 1942 福大機 Ya029 1931 Ya030 1920	香椎転掛 総人課員 行機予助	香椎予助 総人課員 行機予助	香椎助幹 総人主任 九総列課員	香椎助幹 総人主任 九総列課員	香椎助幹 総人主任 九総列課員	香椎助幹 総人主任 九総列課員	香椎助幹 総人主任 九総列課員	香椎助幹 総人主任 九総列課員	香椎助幹 総人主任 九総列課員	香椎助幹 総人主任 九総列課員	香椎助幹 総人主任 九総列課員	香椎助幹 総人主任 九総列課員	香椎助幹 総人主任 九総列課員	香椎助幹 総人主任 九総列課員	香椎助幹 総人主任 九総列課員	香椎助幹 総人主任 九総列課員	香椎助幹 総人主任 九総列課員
Ya031 1939 長試 Ya032 1940 長試 Ya033 1947 Ya034 1930 Ya035 1927	真壁区専	経出課員	経出課員	経出課員	経出課員	経出課員	経出課員	経出課員	経出課員	経出課員	経出課員	経出課員	経出課員	経出課員	経出課員	経出課員	経出課員
Ya036 1928 長試 Ya037 1950 学園大業・長試 Ya038 1926 Ya039 1945	総保主席	総保区務係長	総保区務係長	総保区務係長	総保区務係長	総保区務係長	総保区務係長	総保区務係長	総保区務係長	総保区務係長	総保区務係長	総保区務係長	総保区務係長	総保区務係長	総保区務係長	総保区務係長	総保区務係長
Ya040 1928 長試 Ya041 1933 長試 Ya042 1924 Ya043 1920 長試	上戸芸掛 経出課員 門司転掛	上戸芸掛 経出課員 門司転掛	金田予助 経出課員 門司転掛	金田予助 経出課員 門司転掛	金田予助 経出課員 門司転掛	金田予助 経出課員 門司転掛	金田予助 経出課員 門司転掛	金田予助 経出課員 門司転掛	金田予助 経出課員 門司転掛	金田予助 経出課員 門司転掛	金田予助 経出課員 門司転掛	金田予助 経出課員 門司転掛	金田予助 経出課員 門司転掛	金田予助 経出課員 門司転掛	金田予助 経出課員 門司転掛	金田予助 経出課員 門司転掛	金田予助 経出課員 門司転掛
Ya044 1929 Ya045 1929 Ya046 1927 長試 Ya047 1922 Ya048 1924 Ya049 1933 Ya050 1925 Ya051 1923 Ya052 1956	小倉助渉 経契約審査員	小倉助渉 経契約審査員	後藤助渉 経契約審査員	後藤助渉 経契約審査員	後藤助渉 経契約審査員	後藤助渉 経契約審査員	後藤助渉 経契約審査員	後藤助渉 経契約審査員	後藤助渉 経契約審査員	後藤助渉 経契約審査員	後藤助渉 経契約審査員	後藤助渉 経契約審査員	後藤助渉 経契約審査員	後藤助渉 経契約審査員	後藤助渉 経契約審査員	後藤助渉 経契約審査員	後藤助渉 経契約審査員
Ya053 1929 Ya054 1922 Ya055 1929 Ya056 1956 学園大業 Ya057 1927 Ya058 1927 長試 Ya059 1926 東大法 Ya060 1923 Ya061 1930 Ya062 1942 Ya063 1938 長試 Ya064 1929 Ya065 1924 Ya066 1930 長試 Ya067 1926 長試 Ya068 1923 神戸高工電 Ya069 1947 長試 Ya070 1928 Ya071 1927 Ya072 1919 長試	小倉転掛 営業主席 九総電氣補佐	小倉転掛 営業主席 九総電氣補佐	門草区助 営業運用課長	門草区助 営業運用課長	門草区助 営業運用課長	門草区助 営業運用課長	門草区助 営業運用課長	門草区助 営業運用課長	門草区助 営業運用課長	門草区助 営業運用課長	門草区助 営業運用課長	門草区助 営業運用課長	門草区助 営業運用課長	門草区助 営業運用課長	門草区助 営業運用課長	門草区助 営業運用課長	門草区助 営業運用課長
Ya073 1921 久留工専機 Ya074 1926 長試 Ya075 1945 東大機 Ya076 1954	経コン課員	九総専務長 経出課員	九総専務長 経出課員	経コン課員	経コン課員	経コン課員	経コン課員	経コン課員	経コン課員	経コン課員	経コン課員	経コン課員	経コン課員	経コン課員	経コン課員	経コン課員	経コン課員

氏名	生年	学歴	1970年	1971年	1972年	1973年	1974年	1975年	1976年	1977年	1978年	1979年	1980年	1981年	1982年	1983年	1984年	1985年	1986年
Ya077 1933																			
Ya078 1927				経出課員	経出課員	経出課員	経出課員	経出課員											
Ya079 1920		長試				物資計画係長													
Ya080 1929			経会課員	経会課員	経会課員	経会課員	経主課員												
Ya081 1949																			
Ya082 1933																			
Ya083 1928			東小宮掛	東小宮掛	東小宮掛	東小宮掛	東小宮管	東小宮管	東小宮管	東小助									
Ya084 1926			博車区専A	博車区専A	博車区専A	博車区専A	博車区専長	博車区専長	博車区専長	博車区専長									
Ya085 1955							門機・事	門機・事	経情課員	経情課員									
Ya086 1928							河田港輸管	河田港輸管	河田港輸管	河田港輸管									
Ya087 1923			東折転掛	東折転掛	東折転掛	東折転掛	東折転掛	東折転掛	東折転掛	東折転掛									
Ya088 1933							恵穂信号予助	恵穂信号予助	恵穂信号予助	恵穂信号予助									
Ya089 1947																			
Ya090 1925			久留置掛	久留置掛	久留置掛	久留置掛	久留置掛	久留置掛	久留置掛	久留置掛									
Ya091 1929		長試	東小輪掛兼予	東小輪掛	東小輪掛	東小輪掛	東小輪掛	東小輪掛	東小輪掛	東小輪掛									
Ya092 1936			九総総自運士	九総総自運士	九総総自運士	九総総自運士	九総総自運士	九総総自運士	九総総自運士	九総総自運士									
Ya093 1928		長試	総広二係長	総広二係長	総広二係長	総広二係長	総広二係長	総広二係長	総広二係長	総広二係長									
Ya094 1926																			
Ya095 1929																			
Ya096 1934				経コン課員															
Ya097 1933																			
Ya098 1948		長試																	
Ya099 1923			城野転掛	城野転掛	城野転掛	城野転掛	城野転掛	伊田助	伊田助	伊田助									
Ya100 1923			経架審課員	経出課員	経出課員	経出課員	経出課員												
Ya101 1925								直車区専長	直車区専長	直車区専長									
Ya102 1938																			
Ya103 1923								門司輸管	門司輸管	門司輸管									
Ya104 1948		九大士																	
Ya105 1948		学回大業・長試																	
Ya106 1932																			
Ya107 1944																			
Ya108 1917			経審補佐	経審補佐															
Ya109 1921																			
Ya110 1936																			
Ya111 1928			博車区運教	博車区運教	博車区運教	博車区運教	博車区運教	博車区運教											
Ya112 1953																			
Ya113 1946																			
Ya114 1920		長試	原田助輪	伊賀屋長	伊賀屋長	伊賀屋長	土井助総括	土井助総括	土井助総括	土井助総括									
Ya115 1924																			
Ya116 1920																			
Ya117 1938																			
Ya118 1929																			
Ya119 1922		長崎経専	経主補佐	香椎助輪	香椎助輪	香椎助輪	香椎助輪	香椎助輪	香椎助輪	香椎助輪									
Ya120 1925		長試	香椎助輪	香椎助輪	香椎助輪	香椎助輪	香椎助輪	香椎助輪	香椎助輪	香椎助輪									
Ya121 1943																			
Ya122 1936																			
Ya123 1938		長試																	
Ya124 1930																			
Ya125 1924																			
Ya126 1922																			
Ya127 1944																			
Ya128 1943		早大法																	
Ya129 1938																			
Ya130 1926																			
Ya131 1935		長試	東唐津転掛	東唐津転掛	博多転掛	博多転掛	博多転主	博多転主	博多転主	博多助									
Ya132 1923																			
Ya133 1921			門司予助	門司助輪	門司助輪	門司助輪	門司助輪	門司助輪	門司助輪	門司助輪									
Ya134 1921		長試																	
Ya135 1932																			
Ya136 1938																			
Ya137 1934																			
Ya138 1927																			
Ya139 1928																			
Ya140 1921			肥浜助	肥浜助	肥浜助	有田助	有田助												
Ya141 1939		大阪大通工																	
Ya142 1918			東謙早輪掛兼予助																
Ya143 1921																			
Ya144 1923																			
Ya145 1936																			
Ya146 1943																			
Ya147 1929		長試	浜崎輪掛兼予	伊万転掛	伊万転掛	伊万転掛	伊万助	伊万助	伊万助	東唐助	東唐助	東唐助	東唐助	東唐助	東唐助	東唐助	東唐助	東唐助	東唐助

氏名	生年	学歴	1970年	1971年	1972年	1973年	1974年	1975年	1976年	1977年	1978年	1979年	1980年	1981年	1982年	1983年	1984年	1985年	1986年
Ya290 1947	長試	経情課員																	
Ya291 1938	長試	経情課員																	
Ya292 1933		専務課員																	
Ya293 1925		中泉予助	中泉予助																
Ya294 1929		中泉予助	中泉予助																
Ya295 1921		榊野助	桂川助																
Ya296 1927		榊野助	桂川助																
Ya297 1930		榊野助	桂川助																
Ya298 1927	長試	日田予助	日田予助																
Ya299 1942	長試	日田予助	日田助																
Ya300 1949																			
Ya301 1943																			
Ya302 1930																			
Ya303 1930	広大土																		
Ya304 1932																			
Ya305 1927	長試	重方助	重方助																
Ya306 1924	長試	重方助	重方助																
Ya307 1928		総文主席	総文主席																
Ya308 1923																			
Ya309 1934	長試																		
Ya310 1925																			
Ya311 1928		経会課員	経会課員																
Ya312 1944		経会課員	経会課員																
Ya313 1943	東大法																		
Ya314 1937																			
Ya315 1920																			
Ya316 1935	長試																		
Ya317 1918		物質主席	物質主席																
Ya318 1933	長試	物質主席	物質主席																
Ya319 1924		番付転掛	番付転掛																
Ya320 1926	長試	番付転掛	番付転掛																
Ya321 1922		東折助	折尾助																
Ya322 1937																			
Ya323 1922																			
Ya324 1927		佐賀予助	佐賀予助																
Ya325 1930		総人主席	総人主席																
Ya326 1916	長試	小坂勤務	小坂勤務																
Ya327 1945	東大電子																		
Ya328 1951	東大経																		
Ya329 1926																			
Ya330 1950																			
Ya331 1927	長試																		
Ya332 1925																			
Ya333 1929																			
Ya334 1922																			
Ya335 1924		伊田善雄	伊田善雄																
Ya336 1924		経審課員	経審課員																
Ya337 1934																			
Ya338 1949																			
Ya339 1938																			
Ya340 1935																			
Ya341 1924																			
Ya342 1923	長試	小倉助	小倉助																
Ya343 1925		門港予助	上戸助																
Ya344 1923																			
Ya345 1933																			
Ya346 1930																			
Ya347 1927																			
Ya348 1926	長試	経コンシステ	経コンシステ																
Ya349 1917	長試	筑富田長	筑富田長																
Ya350 1927	長試	筑富田長	筑富田長																
Ya351 1922																			
Ya352 1943																			
Ya353 1926	教専輪・長試	九総列主席	九総列主席																
Ya354 1918		小倉助出	小倉助出																
Ya355 1930																			
Ya356 1916		経コン補佐	経コン補佐																
Ya357 1924	長試																		
Ya358 1956	北九大高																		
Ya359 1940																			
Ya360 1929																			

氏名	生年	卒年	1970年	1971年	1972年	1973年	1974年	1975年	1976年	1977年	1978年	1979年	1980年	1981年	1982年	1983年	1984年	1985年	1986年
Ya361 1925																			
Ya362 1934			営業課員	営業課員	営業課員	営業課員	金田助	金田助	小倉営業 羽港助	小倉営業 羽港助	小倉営業 豊澤助	小倉営業	小倉営業						
Ya363 1928														門車区車長	門車区車長	門車区車長	門車区車長	門車区車長	
Ya364 1923			小竹予助	小竹予助	後藤宮掛	後藤宮掛	後藤宮管	後藤宮管	後藤宮管	筑橋木助	筑橋木助								
Ya365 1916																			
Ya366 1921			東小助	東小助	東小助	東小助	東小助	東小助	東小助										
Ya367 1925			総厚課員	総厚課員	総厚課員	総厚主席	総厚主席	総厚主席											
Ya368 1922	長試		小江長	雨島駆助兼 久留助貨	雨島駆助兼 長与長	久留助貨	派小助貨	派小助貨	派小助貨			川欄助総括 門司助配	川欄助総括 門司助配	戸畑助首	戸畑助首	船尾長 枝光乾	船尾長 小倉乾主		
Ya369 1926	長試		営業課員																
Ya370 1930																			
Ya371 1924																			
Ya372 1929																			
Ya373 1933																			
Ya374 1934	販大通工		九総電気長	九総電気長				東小輸送	東小輸管	東小輸管	東小輸管	東小輸管	東小輸管	東小輸管	東小輸管	東小輸管	東小輸管	東小輸管	東小輸管
Ya375 1930																			
Ya376 1931																			
Ya377 1924																			
Ya378 1928			行橋助輪	行橋助輪	後藤助輪	後藤助輪	後藤助輪	後藤助輪	後藤助輪	後藤助輪	後藤助輪	後藤助輪	後藤助輪	後藤助輪	後藤助輪	後藤助輪	後藤助輪	後藤助輪	後藤助輪
Ya379 1923	長試		程出三要求係	程出三要求係	程出三要求係	程出三要求係	程出三要求係	程出三要求係	程出三要求係	程出三要求係	程出三要求係	程出三要求係	程出三要求係	程出三要求係	程出三要求係	程出三要求係	程出三要求係	程出三要求係	程出三要求係
Ya380 1943	長試							門司給管 新飯助	門司給管 新飯助	門司給管 新飯助	門司給管 新飯助	門司給管 新飯助	門司給管 新飯助	門司給管 新飯助	門司給管 新飯助	門司給管 新飯助	門司給管 新飯助	門司給管 新飯助	門司給管 新飯助
Ya381 1926			上戸転掛		遠賀予助	雨小予助	雨小予助	雨小助	雨小助	雨小助	雨小助	雨小助	二島助	二島助	二島助	二島助	二島助	二島助	二島助
Ya382 1924				吉塚乾掛	吉塚乾掛	吉塚乾掛	吉塚乾掛	吉塚乾掛	吉塚乾掛	吉塚乾掛	吉塚乾掛	吉塚乾掛	吉塚乾掛	吉塚乾掛	吉塚乾掛	吉塚乾掛	吉塚乾掛	吉塚乾掛	吉塚乾掛
Ya383 1926																			
Ya384 1935																			
Ya385 1949	東海大通儀・長試																		
Ya386 1923																			
Ya387 1950																			
Ya388 1942	東大心																		
Ya389 1921	長試		九総施設主席	九総施設主席	九総施設主席	九総施設主席	九総施設主席	九総施設主席	九総施設主席	九総施設主席	九総施設主席	九総施設主席	九総施設主席	九総施設主席	九総施設主席	九総施設主席	九総施設主席	九総施設主席	九総施設主席
Ya390 1933			販セシ課員	販セシ課員	販セシ課員	販セシ課員	販セシ課員	販セシ課員	販セシ課員	販セシ課員	販セシ課員	販セシ課員	販セシ課員	販セシ課員	販セシ課員	販セシ課員	販セシ課員	販セシ課員	販セシ課員
Ya391 1933			経主課員																
Ya392 1928			鳥栖宮掛	鳥栖宮掛	鳥栖宮掛	鳥栖宮掛	鳥栖宮掛	鳥栖宮掛	鳥栖宮掛	鳥栖宮掛	鳥栖宮掛	鳥栖宮掛	鳥栖宮掛	鳥栖宮掛	鳥栖宮掛	鳥栖宮掛	鳥栖宮掛	鳥栖宮掛	鳥栖宮掛
Ya393 1933																			
Ya394 1934	長試																		
Ya395 1919	長試		直方助首	雨小長	雨小長	雨福長	雨福長	雨福長	雨福長	雨福長	雨福長	雨福長	雨福長	雨福長	雨福長	雨福長	雨福長	雨福長	雨福長
Ya396 1927																			
Ya397 1931																			
Ya398 1917			山本助	桃川助															
Ya399 1916			経会主席	経会主席															
Ya400 1929																			
Ya401 1950																			
Ya402 1927			直方積兼転掛	直方積兼転掛	直方転掛	直方転掛	直方転主	直方転主	直方転主	直方転主	直方転主	直方助	直方助	直方助輪	直方助転掛				
Ya403 1937			経出課員																
Ya404 1921																			
Ya405 1934																			
Ya406 1927																			
Ya407 1925																			
Ya408 1934	長試			物質課員	物質課員	物質課員	物質主席	物質主席	物質主席	物質主席	物質主席	物質主席	物質主席	物質主席	物質主席	物質主席	物質主席	物質主席	物質主席
Ya409 1937				久留宮掛	久留宮掛	久留宮掛	久留宮掛	久留宮掛	久留宮掛	久留宮掛	久留宮掛	久留宮掛	久留宮掛	久留宮掛	久留宮掛	久留宮掛	久留宮掛	久留宮掛	久留宮掛
Ya410 1927	長試		鳥栖助輪	鳥栖助輪	鳥栖助輪	後藤助輪	門港助輪	門港助輪	門港助輪	門港助輪	門港助輪	門港助輪	門港助輪	門港助輪	門港助輪	門港助輪	門港助輪	門港助輪	門港助輪
Ya411 1946																			
Ya412 1930																			
Ya413 1941																			
Ya414 1928	長試		直方助出	直方助出	門司助出	門司助出	門司助出	門司助出	門司助出	門司助出	門司助出	門司助出	門司助出	門司助出	門司助出	門司助出	門司助出	門司助出	門司助出
Ya415 1951	久留米大商・長試																		
Ya416 1944																			
Ya417 1946																			
Ya418 1947																			
Ya419 1915	長試		八尋長																
Ya420 1924																			
Ya421 1932	長試																		
Ya422 1922			総人補佐	総労長	総労長	総労長	物質課員	物質課員	物質課員	物質課員	物質課員	物質課員	物質課員	物質課員	物質課員	物質課員	物質課員	物質課員	物質課員
Ya423 1924			物質課員	物質課員	物質課員	物質課員	物質課員	物質課員	物質課員	物質課員	物質課員	物質課員	物質課員	物質課員	物質課員	物質課員	物質課員	物質課員	物質課員
Ya424 1923			博車区専A	博車区専A	博車区専A	博車区専A	博車区専A	博車区専A	博車区専A	博車区専A	博車区専A	博車区専A	博車区専A	博車区専A	博車区専A	博車区専A	博車区専A	博車区専A	博車区専A
Ya425 1950																			
Ya426 1926	長試		博多予助	博多予助	中原助	中原助	久留助	博多助	博多助	博多助	博多助	博多助	博多助	博多助	博多助	博多助	博多助	博多助	博多助
Ya427 1935			販セシ課員	販セシ課員	販セシ課員	販セシ課員	販セシ課員	販セシ課員	販セシ課員	販セシ課員	販セシ課員	販セシ課員	販セシ課員	販セシ課員	販セシ課員	販セシ課員	販セシ課員	販セシ課員	販セシ課員
Ya428 1934																			
Ya429 1939																			
Ya430 1921																			
Ya431 1930			経出課員																

氏名 生年 学歴	1970年	1971年	1972年	1973年	1974年	1975年	1976年	1977年	1978年	1979年	1980年	1981年	1982年 審判助	1983年 宮貨課員	1984年	1985年	1986年	
Y#432 1957 一橋大商				総勤務	総勤務	総勤務	九総次長	九総次長 折尾転主	九総次長 折尾転主	折尾転主	折尾転主	折尾転主	折尾転主	折尾転主	小倉助	小倉助		
Y#433 1930 九大院士							九総次長	九総次長 折尾転主	九総次長 折尾転主	折尾転主	折尾転主	折尾転主	折尾転主	折尾転主	小倉助	小倉助		
Y#434 1943							九総次長	九総次長 折尾転主	九総次長 折尾転主	折尾転主	折尾転主	折尾転主	折尾転主	折尾転主	小倉助	小倉助		
Y#435 1932	販セ転員	販セ転員	販セ転員	販セ転主席	販セ転主席	販セ転主席	販セ転団体グル	販セ転団体グル	販セ転指定券係	販セ転指定券係	宮旅販売係長	宮旅販売係長	宮旅販売係長	宮旅販売係長	門車区運教	門車区運教	小倉転主	
Y#436 1934											宮旅販売係長	宮旅販売係長	宮旅販売係長	宮旅販売係長	門車区運教	門車区運教	小倉転主	
Y#437 1940 長試							伊田宮	鉢田転兼転主	鉢田転主	鉢田転主	鉢田転主	鉢田転主	鉢田転主	鉢田転主	重方助	重方助	重方助	小倉転主
Y#438 1927								鉢田転兼転主	鉢田転主	鉢田転主	鉢田転主	鉢田転主	鉢田転主	鉢田転主	重方助	重方助	重方助	小倉転主
Y#439 1923								鉢田転兼転主	鉢田転主	鉢田転主	鉢田転主	鉢田転主	鉢田転主	鉢田転主	重方助	重方助	重方助	小倉転主
Y#440 1924 長試	経コン課員	経出課員	経出主席	経出主席	経出主席	松浦宮管	松浦宮管	松浦宮管	松浦宮管	松浦宮管	松浦宮管	松浦宮管	松浦宮管	松浦宮管	松浦宮管	松浦宮管	松浦宮管	松浦宮管
Y#001 1949 北九大商							松浦宮管	松浦宮管	松浦宮管	松浦宮管	松浦宮管	松浦宮管	松浦宮管	松浦宮管	松浦宮管	松浦宮管	松浦宮管	松浦宮管
Y#002 1922	磯光助	磯光助	磯光助	磯光助	磯光助	磯光助	磯光助	磯光助	磯光助	磯光助	磯光助	磯光助	磯光助	磯光助	磯光助	磯光助	磯光助	磯光助
Y#003 1943 東大法																		
Y#004 1947																		
Y#005 1950																		
Y#006 1929																		
Y#007 1943																		
Y#008 1923																		
Y#009 1942 長試																		
Y#010 1929																		
Y#011 1924																		
Y#012 1925																		
Y#013 1927 長試																		
Y#014 1930 長試																		
Y#015 1927 長試																		
Y#016 1925																		
Y#017 1925																		
Y#018 1920 中大専法	九総総長																	
Y#019 1940																		
Y#020 1923 長試	田代助	田主助	雁ノ巣長	雁ノ巣長	雁ノ巣助総括	中原助総括	中原助総括	西戸助										
Y#021 1946																		
Y#022 1940																		
Y#023 1929																		
Y#024 1929																		
Y#025 1930																		
Y#026 1947 長試																		
Y#027 1919 長試	鳥飼長	鳥飼長	吉塚助	久留助渉主	久留助渉主													
Y#028 1944																		
Y#029 1941 北大權																		
Y#030 1940 長試																		
Y#031 1921																		
Y#032 1915																		
Y#033 1944 北九大商・長試																		
Y#034 1922																		
Y#035 1921																		
Y#036 1932 長試																		
Y#037 1927 長試																		
Y#038 1923																		
Y#039 1922																		
Y#040 1919																		
Y#041 1926																		
Y#042 1926 長試																		
Y#043 1943 長試																		
Y#044 1918																		
Y#045 1940																		
Y#046 1932																		
Y#047 1928																		
Y#048 1928																		
Y#049 1945 長試																		
Y#050 1923 長試																		
Y#051 1928																		
Y#052 1920																		
Y#053 1928 長試																		
Y#054 1927																		
Y#055 1927																		
Y#056 1930																		
Y#057 1933																		
Y#058 1933																		
Y#059 1933																		
Y#060 1928 長試																		
Y#061 1918 長試																		
Y#062 1930 長試																		

氏名	生年	学歴	1970年	1971年	1972年	1973年	1974年	1975年	1976年 香月営業	1977年 香月営業	1978年 香月営業	1979年 香月営業	1980年 香月営業	1981年	1982年	1983年	1984年	1985年	1986年	
Yo063 1925	Yo064 1933	Yo065 1921	長試	若松助資	呼野長	中泉長	中泉長	門司助渉旅	小倉助渉旅	小倉助				博多営業	博多営業	博多営業	博多営業	博多営業	博多営業	
Yo066 1925	Yo067 1924	長試	後藤助首	飯塚助管理長					飯塚助管理長	飯塚助管理長	飯塚助管理長	東郷長	長崎営業	長崎営業	長崎営業	長崎営業	長崎営業	長崎営業	長崎営業	長崎営業
Yo068 1922	Yo069 1924	長試	飯田田長	佐賀助副管主					佐賀助副管主	佐賀助副管主	小城助総括	飯塚助総括	久留管管	久留管管	久留管管	久留管管	久留管管	久留管管	久留管管	久留管管
Yo070 1927	Yo071 1926			東方面管					東方面管	東方面管	東方面管	東方面管	東方面管	東方面管	東方面管	東方面管	東方面管	東方面管	東方面管	東方面管
Yo072 1916	Yo073 1925	教専業	長崎長	九総企助務	肥山口転掛	肥山口転掛	肥山口転主	武雄通助	武雄通助	東多久助	東多久助	東多久助	東多久助	東多久助	東多久助	東多久助	東多久助	東多久助	東多久助	東多久助
Yo074 1939	Yo075 1933	歴見大電	浦ノ崎編掛						上戸輪管	上戸輪管	上戸輪管	上戸輪管	福岡貨夕輪管	福岡貨夕輪管	福岡貨夕輪管	福岡貨夕輪管	福岡貨夕輪管	福岡貨夕輪管	福岡貨夕輪管	福岡貨夕輪管
Yo076 1929	Yo077 1942						吉塚営	吉塚営	竹下転兼転主	竹下転主	竹下転主	竹下転主	基山助	基山助	基山助	基山助	基山助	基山助	基山助	基山助
Yo078 1933	Yo079 1926	長試	九大電				戸畑輪管	戸畑輪管	戸畑輪管	戸畑輪管	戸畑輪管	戸畑輪管	戸畑輪管	門司転主	門司転主	門司転主	門司転主	門司転主	門司転主	門司転主
Yo080 1923	Yo081 1933			外浜助	外浜助	外浜助	外浜助	外浜助	外浜助	外浜助	外浜助	外浜助	外浜助	外浜助	外浜助	外浜助	外浜助	外浜助	外浜助	外浜助
Yo082 1925	Yo083 1920						枝光助	枝光助	枝光助	枝光助	枝光助	枝光助	枝光助	門港助	門港助	門港助	門港助	門港助	門港助	門港助
Yo084 1945	Yo085 1945	長試					門司輪管	門司輪管	門司輪管	門司輪管	門司輪管	門司輪管	門司輪管	門司輪管	門司輪管	門司輪管	門司輪管	門司輪管	門司輪管	門司輪管
Yo086 1943	Yo087 1935								枝光営	小倉転兼転主	小倉転主	小倉転主	小倉転主	東小倉転	菊田港転主	菊田港転主	菊田港転主	菊田港転主	菊田港転主	菊田港転主
Yo088 1927	Yo089 1926	長試		九総列主席	九総列主席特	九総列主席特								門車区運教	鳥軍区助	鳥軍区助	鳥軍区助	鳥軍区助	鳥軍区助	鳥軍区助
Yo090 1924	Yo091 1926	長試	博車区助	博車区助		博車区助座	博車区助座	博多助渉主	博多助渉主	博多助渉主	博多助渉主	博多助渉主	博多助渉主	博多助渉主	博多助渉主	博多助渉主	博多助渉主	博多助渉主	博多助渉主	博多助渉主
Yo092 1938	Yo093 1929	長試	筑前原助	博多助兼運転	博多助兼運転	博多助兼運転	博多助兼運転	博多助兼運転	博多助兼運転	博多助兼運転	博多助兼運転	博多助兼運転	博多助兼運転	博多助兼運転	博多助兼運転	博多助兼運転	博多助兼運転	博多助兼運転	博多助兼運転	博多助兼運転
Yo094 1930	Yo095 1922		筑大川助	筑大川助	筑大川助	筑大川助	筑大川助	筑大川助	筑大川助	筑大川助	筑大川助	筑大川助	筑大川助	筑大川助	筑大川助	筑大川助	筑大川助	筑大川助	筑大川助	筑大川助
Yo096 1921	Yo097 1923						久留管管	久留管管	久留管管	久留管管	久留管管	久留管管	久留管管	久留管管	久留管管	久留管管	久留管管	久留管管	久留管管	久留管管
Yo098 1924	Yo099 1939	長試	門港助首	門港助首	東折長	東折長	功港長	博老輪管	福ターミナル輪管	福ターミナル輪管	福ターミナル輪管	福ターミナル輪管	福ターミナル輪管	福ターミナル輪管	福ターミナル輪管	福ターミナル輪管	福ターミナル輪管	福ターミナル輪管	福ターミナル輪管	福ターミナル輪管
Yo100 1924	Yo101 1934		有田転指	有田予助	有田予助	有田予助	有田助	有田助	有田助	有田助	有田助	有田助	有田助	有田助	有田助	有田助	有田助	有田助	有田助	有田助
Yo102 1933	Yo103 1940	長試					東折輪管	東折輪管	東折輪管	東折輪管	東折輪管	東折輪管	東折輪管	東折輪管	東折輪管	東折輪管	東折輪管	東折輪管	東折輪管	東折輪管
Yo104 1940	Yo105 1951	長試					門司輸送	西八幡転兼転主	貨営セン課員	貨営セン課員	貨営セン課員	貨営セン課員	貨営セン課員	貨営セン課員	貨営セン課員	貨営セン課員	貨営セン課員	貨営セン課員	貨営セン課員	貨営セン課員
Yo106 1949	Yo107 1940						東折輪管	東折輪管	東折輪管	東折輪管	東折輪管	東折輪管	東折輪管	東折輪管	東折輪管	東折輪管	東折輪管	東折輪管	東折輪管	東折輪管
Yo108 1924	Yo109 1940	長試	総自運士	総自運士	総自運士	総自運士	総自運士	総自運士	総自運士	総自運士	総自運士	総自運士	総自運士	総自運士	総自運士	総自運士	総自運士	総自運士	総自運士	総自運士
Yo110 1941	Yo111 1933	学団大専-長	経コン課員	経コン課員	経コン二運用	経コン二運用	経コン二運用	経コン二運用	経コン二運用	経コン二運用	経コン二運用	経コン二運用	経コン二運用	経コン二運用	経コン二運用	経コン二運用	経コン二運用	経コン二運用	経コン二運用	経コン二運用
Yo112 1944	Yo113 1924	長試		総務補佐	物買長	物買長			小一公室公	経審課員	経審課員	経審課員	経審課員	経審課員	経審課員	経審課員	経審課員	経審課員	経審課員	経審課員
Yo114 1939	Yo115 1946	長試																		
Yo116 1947	Yo117 1923	長試	池尻長	池尻予助	門車区助首	門車区助首	門車区助首	門車区助首	酒殿助	酒殿助	行橋長	行橋長	外浜助	白木助	門司転主	門司転主	門司転主	門司転主	門司転主	門司転主
Yo118 1926	Yo119 1942		折尾助	折尾予助	折尾予助	折尾予助	折尾予助	折尾予助												
Yo120 1933	Yo121 1954																			
Yo122 1915	Yo123 1925	長試	長車区長	南久留予助	南久留予助	南久留予助	中原予助	中原助	中原助	中原助	中原助	中原助	中原助	中原助	中原助	中原助	中原助	中原助	中原助	中原助
Yo124 1942	Yo125 1924	長試		博多助幹	博多助幹	博多助幹	博多助幹	博多助幹	博多助幹	博多助幹	博多助幹	博多助幹	博多助幹	博多助幹	博多助幹	博多助幹	博多助幹	博多助幹	博多助幹	博多助幹
Yo126 1933	Yo127 1924	長試					長崎助出	長崎助出	長崎助出	長崎助出	長崎助出	長崎助出	長崎助出	長崎助出	長崎助出	長崎助出	長崎助出	長崎助出	長崎助出	長崎助出
Yo128 1928	Yo129 1918																			
Yo130 1929	Yo131 1930																			
Yo132 1930	Yo133 1930																			

氏名	生年	学歴	1970年	1971年	1972年	1973年	1974年	1975年	1976年	1977年	1978年	1979年	1980年	1981年	1982年	1983年	1984年	1985年	1986年
Yō1341916			上山田長																
Yō1351936	長試																		
Yō1361925	長試		香椎助幹	香椎助幹	箱崎助	箱崎助	箱崎助	博多助	博多助	加布助	若松乾兼主 加布助 西八幡庄 経営主席	若松乾主 福吉助総括 課早乾主 経営主席	若松乾主 福吉助総括 課早乾主 経営主席特定	若松助幹送	若松助幹	若松助幹総	若松助	外浜助	門港助
Yō1371947	長試																		
Yō1381928	長試		経営課員	経営課員	経営課員	経営課員	経営主席	経営主席	経営課員 佐車区運教 門司乾主	経営課員 佐車区車長 門司乾主	経営課員 佐車区車長 佐車区車長	経営課員 佐車区車長 佐車区車長	経営課員 佐車区運教 佐車区運教	経営課員 佐車区運教 佐車区運教	経営課員 佐車区運教 佐車区運教	経営課員 佐車区運教 佐車区運教	経営課員 佐車区運教 佐車区運教	経営課員 佐車区運教 佐車区運教	経営課員 佐車区運教 佐車区運教
Yō1391934																			
Yō1401926																			
Yō1411927																			
Yō1421933																			
Yō1431933																			
Yō1441933																			
Yō1451948	学園大業																		
Yō1461944																			
Yō1471939	長試																		
Yō1481924																			
Yō1491928	長試																		
Yō1501941																			
Yō1511923																			
Yō1521929	長試																		
Yō1531921																			
Yō1541925																			
Yō1551925																			
Yō1561925	長試																		
Yō1571950																			
Yō1581917																			
Yō1591928																			
Yō1601938	長試																		
Yō1611924	長試																		
Yō1621931																			
Yō1631936																			
Yō1641946																			
Yō1651934																			
Yō1661927																			
Yō1671922	長試																		
Yō1681928	長試																		
Yō1691925																			
Yō1701928																			
Yō1711925																			
Yō1721938	長試																		
Yō1731953																			
Yō1741941																			
Yō1751928																			
Yō1761934																			
Yō1771926																			
Yō1781926	教専電																		
Yō1791930																			
Yō1801922																			
Yō1811939																			
Yō1821923	長試																		
Yō1831927																			
Yō1841956																			
Yō1851926	長試																		
Yō1861922	長試																		
Yō1871924	長試																		
Yō1881927	長試																		
Yō1891928																			
Yō1901923																			
Yō1911926	長試																		
Yō1921935																			
Yō1931928	長試																		
Yō1941933	長試																		
Yō1951930																			
Yō1961926																			
Yō1971927	教専管・長試																		
Yō1981929	長試																		
Yō1991947	長試																		
Yō2001930	九工大電																		
Yō2011927	長試																		
Yō2021928																			
Yō2031940	長試																		
Yō2041930																			

氏名	生年	学歴	1970年	1971年	1972年	1973年	1974年	1975年	1976年	1977年	1978年	1979年	1980年	1981年	1982年	1983年	1984年	1985年	1986年
Yu205	1922							福岡貨夕営管	福岡貨夕営管	福岡貨夕営管	福岡貨夕営管	福岡貨夕営管							
Yu206	1953																		
Yu207	1921	長試	筑山東長	門司助配	門司助配	東折助首	東折助首	箱崎長	箱崎長										戸畑営
Yu208	1923																		
Yu001	1928									門港輸管	門港輸管	門港輸管	門港輸管	門港輸管	門港輸管	門港輸管	門港輸管	門港輸管	門港輸管
Yu002	1927	熊本師大	吉塚助貨	吉塚助貨	博港助貨	博港助貨	博港助貨	博港助貨	博港助貨	博港助貨	博港助貨	博港助貨	博港助貨	博港助貨	博港助貨	博港助貨	博港助貨	博港助貨	博港助貨
Yu003	1921	長試	海老助	海老助	海老助	海老助	海老助	海老助	海老助	海老助	海老助	海老助	海老助	海老助	海老助	海老助	海老助	海老助	海老助
Yu004	1927		基山積兼転掛	基山積兼転掛	久留転掛	久留転掛	久留転掛	久留転掛	久留転掛	久留転掛	久留転掛	久留転掛	久留転掛	久留転掛	久留転掛	久留転掛	久留転掛	久留転掛	久留転掛
Yu005	1955																		
Yu006	1929		経審課員	経審課員	経審課員	経審主席	経審主席	経審主席	経審主席	経審主席	経審主席	経審主席	経審主席	経審主席	経審主席	経審主席	経審主席	経審主席	経審主席
Yu007	1924		西八転掛	黒崎転掛	黒崎転掛	黒崎転掛	黒崎転掛	黒崎転掛	黒崎転掛	黒崎転掛	黒崎転掛	黒崎転掛	黒崎転掛	黒崎転掛	黒崎転掛	黒崎転掛	黒崎転掛	黒崎転掛	黒崎転掛
Yu008	1926	敬専業	九総旗補佐	九総旗補佐	九総宮崎駐次	九総宮崎駐次	九総宮崎駐次	九総宮崎駐次	九総宮崎駐次	九総宮崎駐次	九総宮崎駐次	九総宮崎駐次	九総宮崎駐次	九総宮崎駐次	九総宮崎駐次	九総宮崎駐次	九総宮崎駐次	九総宮崎駐次	九総宮崎駐次
Yu009	1949																		
Yu010	1944	長試																	
Yu011	1929									版セン課員	版セン課員	版セン課員	版セン課員	版セン課員	版セン課員	版セン課員	版セン課員	版セン課員	版セン課員
Yu012	1922	長試	門司助輸	門司助輸	門司助輸	浜小助首	浜小助首	浜小助首	下曾長	下曾長	下曾長	下曾長	下曾長	下曾長	下曾長	下曾長	下曾長	下曾長	下曾長
Yu013	1921																		
Yu014	1923		経調主席	経審主席	経審主席	経審主席	経審主席	経審主席	経審主席	経審主席	経審主席	経審主席	経審主席	経審主席	経審主席	経審主席	経審主席	経審主席	経審主席
Yu015	1940	長試	営貨課員	営貨課員	営貨課員	営貨課員	営貨課員	営貨課員	営貨課員	営貨課員	営貨課員	営貨課員	営貨課員	営貨課員	営貨課員	営貨課員	営貨課員	営貨課員	営貨課員
Yu016	1935	長試																	
Yu017	1940	長試																	
Yu018	1929																		
Yu019	1953																		